

【演習③】 A市 業務分析データ

平成27年度 要介護認定適正化事業

【 業務分析データ演習用事例 】

A市

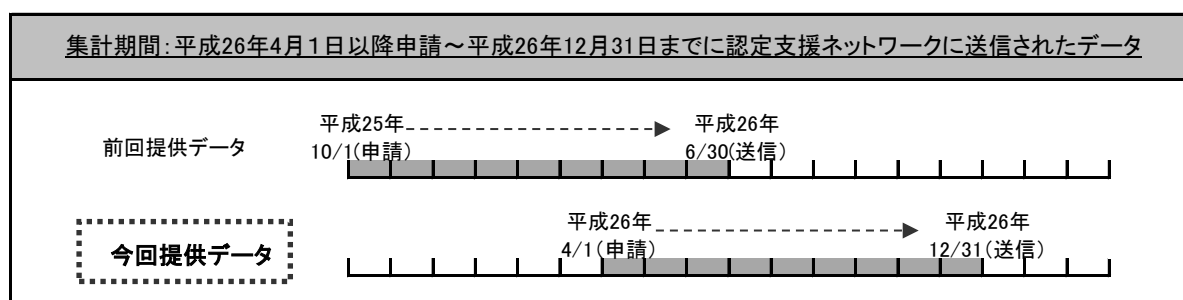

(Ver.3.0)

【目次】

★ 集計データの見方

p.1

I. 基礎情報

p.5

- (1) 総人口、高齢者人口、後期高齢者人口
 - (1)-1 高齢化率
 - (1)-2 後期高齢化率
 - (1)-3 高齢者に占める後期高齢者の割合
- (2) 認定率(第1号被保険者のみ)
 - (2)-1 軽度認定率(要支援1、2、要介護1)
 - (2)-2 中・重認定率(要介護2～5)
- (3) 認知症高齢者自立度
 - (3)-1 認知症高齢者自立度Ⅱ以上の割合
 - (3)-2 認知症高齢者自立度Ⅲ以上の割合
- (4) 障害高齢者自立度
 - (4)-1 障害高齢者自立度B以上の割合

II. 事務データ

p.13

- (1) 申請件数
 - (1)-1 被保険者別申請件数
 - (1)-2 申請区分別申請件数
- (2) 意見書、調査、認定に係る期間
 - (2)-1 意見書依頼から入手までの期間
 - (2)-2 調査依頼から実施までの期間
 - (2)-3 申請から認定までの期間

III. 調査項目データ

p.17

- (1) 中間評価項目得点(第1群～第5群)
 - 【居宅】中間評価項目得点(第1群～第5群)
 - 【施設】中間評価項目得点(第1群～第5群)
 - ◆ 地域特性からみた中間評価項目得点(参考)
 - ・グループ別にみた中間評価項目得点の傾向
- (2) 調査項目別選択率(第1群～第5群、特別な医療)
 - 【居宅】調査項目別選択率(第1群～第5群、特別な医療)
 - 【施設】調査項目別選択率(第1群～第5群、特別な医療)

IV. 審査判定データ

p.103

- (1) 一次判定結果
 - (1)-1 居宅／施設別にみた一次判定結果
- (2) 二次判定結果
 - (2)-1 居宅／施設別にみた二次判定結果
- (3) 重度変更／軽度変更(一次判定から二次判定への変更)
 - (3)-1 一次判定別にみた重度／軽度変更(要介護度区分の内訳)
 - (3)-2 一次判定別にみた重度／軽度変更(各要介護度区分に占める割合)
 - (3)-3 申請区分別にみた重度／軽度変更
 - (3)-4 更新申請者における前回二次判定→今回一次判定の変化
 - (3)-5 前回二次判定→今回一次判定の変化別にみた重度／軽度変更

★ 集計データの見方 ★

★ 集計データの見方

◆ 集計データについて

・集計しているデータの期間

○今回提供した集計データの期間は、「平成26年4月1日以降申請～平成26年12月31日までに認定支援ネットワークに送信」されたデータとなっています。

・集計の基本単位

○集計の基本単位は市区町村とし、広域等の審査会データは市区町村単位で反映されています(政令市の場合、市単位でデータを送信している場合は市、区単位でデータを送信している場合は区単位で反映されています)。

○広域等の審査会の集計結果については市区町村データを合算した上で提供していますが、ヒストグラムや箱ひげ図の集計データには、広域や共同設置といった複数の市区町村について合算した審査会データは反映されていません。

・集計対象数

	政令市		市	23区	町	村	合計
	(市単位送信)	(区単位送信)					
市区町村数 (平成26年4月5日時点)	11	87(9市)	770	23	745	183	1,819
集計対象数 (送信自治体数)	8	87(9市)	700	23	636	158	1,612

・集計ルール

○集計対象データは、認定支援ネットワークに送信されたデータのうち、一次判定および二次判定結果に判定結果が記載されているケースとします(取消等は集計データに含まれていません)。

○また、ヒストグラムや箱ひげ図を作成する際のデータは、集計結果の信頼性の観点から、認定支援ネットワークに上記期間中に500件以上送信のあった市区町村について集計しています。

◆ 集計結果について

・集計表の見方

○集計表には、①市区町村(審査会)、②都道府県、③全国、の数値データが記載されており、データを比較することができます。

※②都道府県、③全国、に平均値が記載されている場合は、集計対象となる全ケースの平均値であり、自治体間の平均ではありません。

集計表の記載例) 認知症高齢者自立度Ⅱ以上の割合

①審査会	②都道府県(平均)	③全国(平均)
60.0%	55.0%	50.0%

全ケースの平均値を表示
(自治体間平均ではない)

集計表の記載例) 選択項目別選択率

選択肢	①審査会		②都道府県		③全国	
ない	200	66.7%	2,000	80.0%	2,000,000	71.4%
ある	100	33.4%	500	20.0%	800,000	28.6%

選択肢ごとの件数を表示

選択肢の構成比率を表示

★ 集計データの見方

◆ グラフの見方について

・ヒストグラム

○ヒストグラムは、データのばらつき状況を把握するために用いられます。
 ○ヒストグラムによって、貴市区町村(審査会)の集計データが全体のどの位置にあるのか、中心(中央値)からどの程度離れているのか等を把握することができます。

※集計結果の信頼性の観点から、ヒストグラムは認定支援ネットワークに期間中500件以上送信のあった市区町村にて作成しています。

<グラフ中の表示について>

- グラフ中には、「貴市区町村(審査会)」、「中央値」、「第1四分位点」、「第3四分位点」が表示されています。
- 貴市区町村(審査会)と中央値のデータが重なる場合は、貴市区町村(審査会)の凡例を優先して表示しています。
- 具体的な表示は以下の記載例をご参照ください。

- 貴市区町村(審査会)**: ヒストグラム上にて該当する範囲を「黒色」に塗りつぶして表示(凡例参照)
- 中央値**: データを小さい順に並べて中央にくる数値
ヒストグラム上にて該当する範囲をメッシュ状に塗りつぶして表示(凡例参照)
- 第1四分位点**: データを小さい順に並べて、最小値からその値までに全ケースの25%が含まれる値
- 第3四分位点**: データを小さい順に並べて、最小値からその値までに全ケースの75%が含まれる値

ヒストグラムの記載例

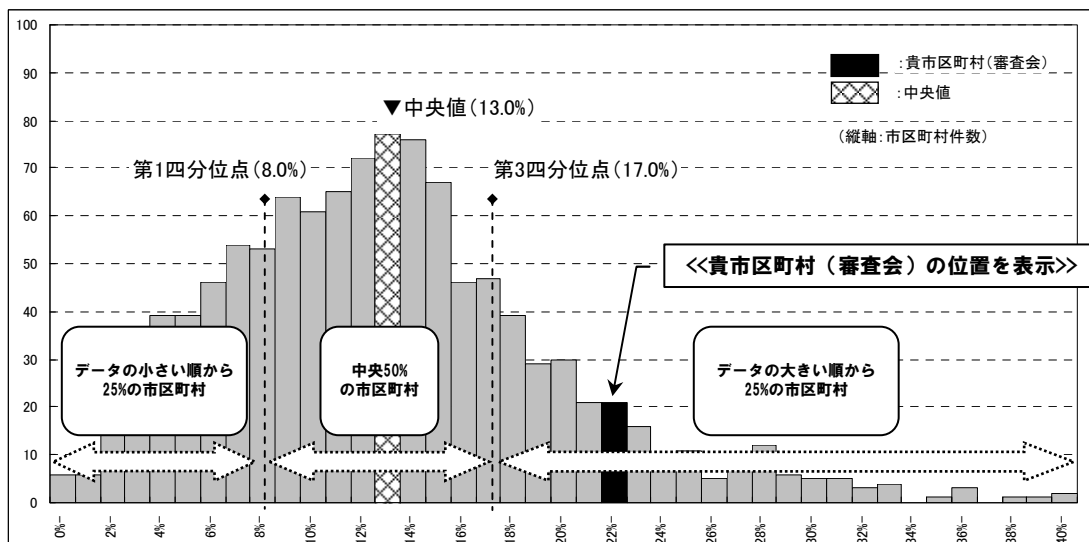

★ 集計データの見方

◆ グラフの見方について

・箱ひげ図

箱ひげ図は、ヒストグラム同様、データのばらつき状況を把握するために用いられます。この箱ひげ図によって、貴市区町村(審査会)の集計データが全体のどの位置にあるのか、中心(中央値)からどの程度離れているのか等を把握することができます。

※集計結果の信頼性の観点から、箱ひげ図は認定支援ネットワークに期間中500件以上送信のあった市区町村にて作成しています。

< グラフ中の表示について >

グラフ中には、「貴市区町村(審査会)」、「都道府県」の位置が表示されています。具体的な表示は以下の記載例をご参照ください。

○**貴市区町村(審査会)**: 箱ひげ図上に黒丸(●)にて表示

○**都道府県**: 箱ひげ図上に白丸(○)にて表示

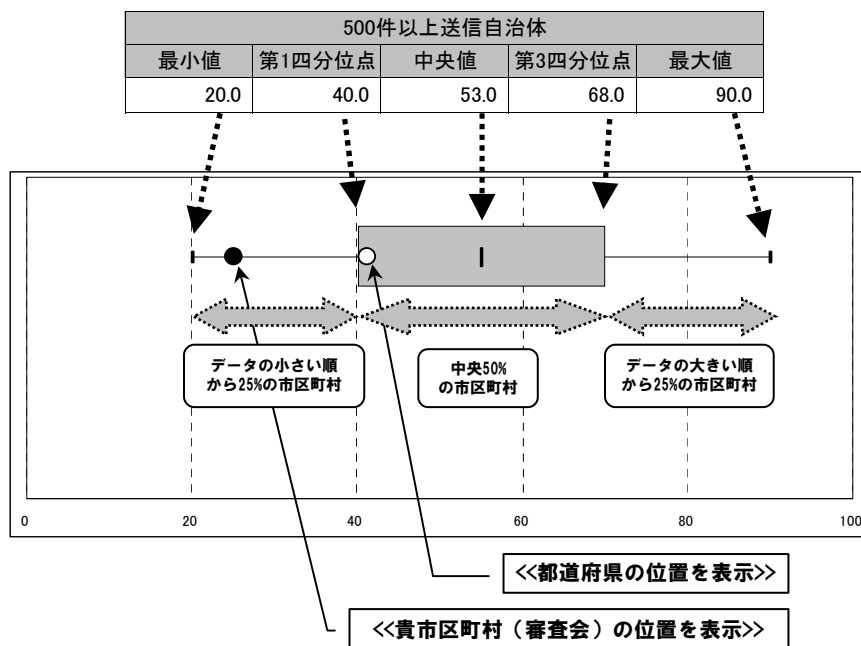

I. 基礎情報

- (1) 総人口、高齢者人口、後期高齢者人口
 - (1)-1 高齢化率
 - (1)-2 後期高齢化率
 - (1)-3 高齢者に占める後期高齢者の割合
- (2) 認定率(第1号被保険者のみ)
 - (2)-1 軽度認定率(要支援1、2、要介護1)
 - (2)-2 中・重認定率(要介護2～5)
- (3) 認知症高齢者自立度
 - (3)-1 認知症高齢者自立度Ⅱ以上の割合
 - (3)-2 認知症高齢者自立度Ⅲ以上の割合
- (4) 障害高齢者自立度
 - (4)-1 障害高齢者自立度B以上の割合

I. 基礎情報（集計項目について）

◆集計項目について

(1) 総人口、高齢者人口、後期高齢者人口

- ・「住民基本台帳に基づく人口、人口動態及び世帯数（平成26年1月1日現在）」より算出

(1)-1 高齢化率、(1)-2 後期高齢化率、(1)-3 高齢者に占める後期高齢者の割合

- ・**高齢化率**：総人口に占める高齢者人口（65歳以上）の割合
- ・**後期高齢化率**：総人口に占める後期高齢者人口（75歳以上）の割合
- ・**高齢者に占める後期高齢者の割合**：高齢者人口（65歳以上）に占める後期高齢者人口（75歳以上）の割合

(2) 認定率（第1号被保険者のみ）、(2)-1 軽度認定率（要支援1、2、要介護1）、(2)-2 中・重度認定率（要介護2～5）

- ・介護保険事業状況報告（暫定）（平成25年12月分）より算出
- ・**認定率**：第1号被保険者に占める要介護認定者（第1号被保険者）の割合
- ・**軽度認定率**：第1号被保険者に占める要介護認定者（第1号被保険者の要支援1、2、要介護1）の割合
- ・**中・重度認定率**：第1号被保険者に占める要介護認定者（第1号被保険者の要介護2～5）の割合
- ・**理論認定率**：年齢階級別人口（5歳階級区分）に全国の年齢階級別認定率を乗じた認定率

○理論認定率は、認定率の地域間格差を評価するに当たり、人口構造上の要因を排除する目的で算出したもので、貴市区町村（審査会）の5歳階級区分の年齢階級別人口に、全国の年齢階級別の認定率を乗じて算出したものです。したがって、全国の標準的な市町村としての理論的な数値を示したものであり、貴市区町村（審査会）の「適切な認定率」を示すものではありません。

(3) 認知症高齢者自立度、(3)-1-1 認知症高齢者自立度Ⅱ以上の割合、(3)-1-2 認知症高齢者自立度Ⅲ以上の割合

- ・要介護認定者の認知症高齢者自立度の分布を表示。
- ・**認知症高齢者自立度Ⅱ以上の割合**：集計対象ケースに占める認知症高齢者自立度がⅡ以上のケースの割合
- ・**認知症高齢者自立度Ⅲ以上の割合**：集計対象ケースに占める認知症高齢者自立度がⅢ以上のケースの割合

○認知症高齢者自立度は、貴市区町村（審査会）および都道府県、全国の認知症高齢者自立度別の出現状況を示しており、都道府県、全国データと比較することで、貴市区町村（審査会）の申請者の傾向を把握することができます。

○「認知症高齢者自立度Ⅱ以上の割合」は特に第5群（社会生活への適応）の中間評価項目得点との関係性がみられ、また、「認知症高齢者自立度Ⅲ以上の割合」は特に第3群（認知機能）の中間評価項目得点との関係性がみられます。それぞれの関係性については、「Ⅲ. 調査項目データ（1）中間評価項目得点」をご参照ください。

○なお、ここでいう「認知症高齢者自立度」とは、認定調査と主治医意見書に基づき最終的に審査会が「一次判定の修正確定」において決定した自立度を指します。

(4) 障害高齢者自立度、(4)-1 障害高齢者自立度B以上の割合

- ・要介護認定者の障害高齢者自立度の分布を表示。
- ・**障害高齢者自立度B以上の割合**：集計対象ケースに占める障害高齢者自立度がB以上のケースの割合

○障害高齢者自立度は、貴市区町村（審査会）および都道府県、全国の障害高齢者自立度別の出現状況を示しており、都道府県、全国データと比較することで、貴市区町村（審査会）の申請者の傾向を把握することができます。

○「障害高齢者自立度B以上の割合」は特に第1群（身体機能・起居動作）および第2群（生活機能）の中間評価項目得点と関係性がみられます。具体的な関係性については、「Ⅲ. 調査項目データ（1）中間評価項目得点」をご参照ください。

I. 基礎情報

(1) 総人口、高齢者人口、後期高齢者人口

総人口	高齢者人口	後期高齢者人口
40,513人	10,583人	5,748人

※住民基本台帳に基づく人口、人口動態及び世帯数(平成26年1月1日現在)

(1)-1 高齢化率

A市	A県(平均)	全国(平均)
26.1%	22.4%	24.7%

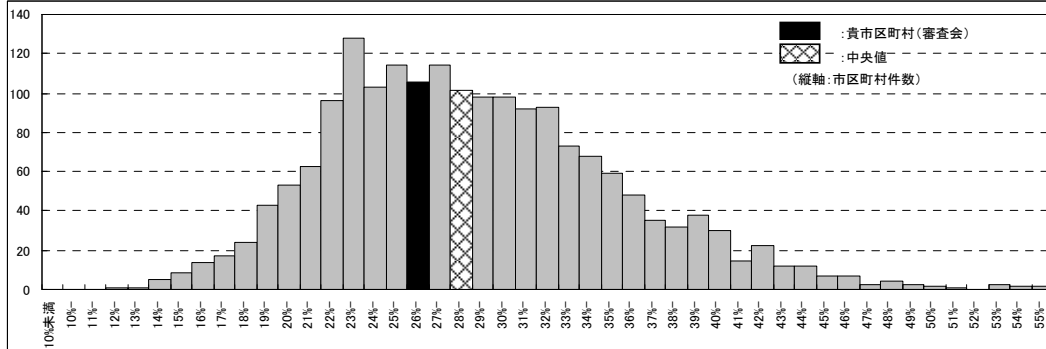

※1,743自治体(平成26年1月1日現在)にてヒストグラムを作成。

(1)-2 後期高齢化率

A市	A県(平均)	全国(平均)
14.2%	10.7%	12.0%

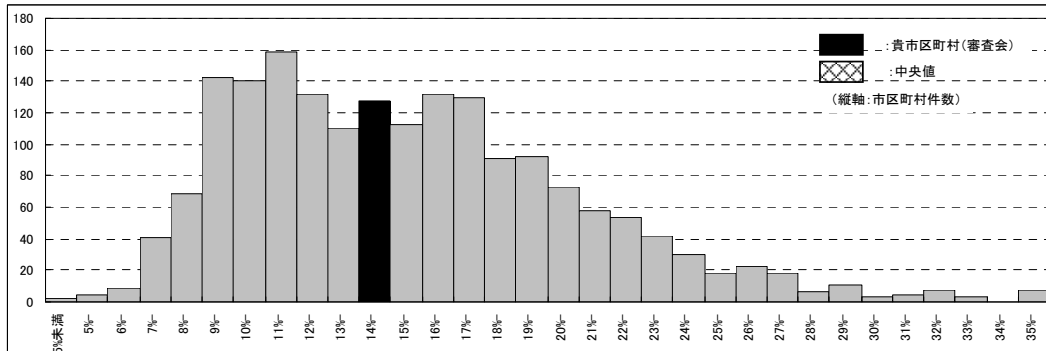

※1,743自治体(平成26年1月1日現在)にてヒストグラムを作成。

(1)-3 高齢者に占める後期高齢者の割合

A市	A県(平均)	全国(平均)
54.3%	47.7%	48.4%

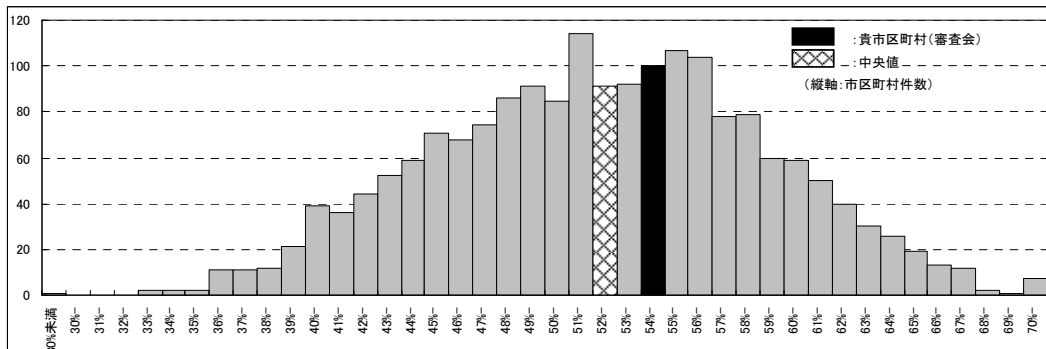

※1,743自治体(平成26年1月1日現在)にてヒストグラムを作成。

I. 基礎情報

(2) 認定率(第1号被保険者)

A市	(理論認定率)	A県(平均)	全国(平均)
18.7%	20.4%	17.0%	17.9%

※介護保険事業状況報告(暫定)(平成25年12月分)

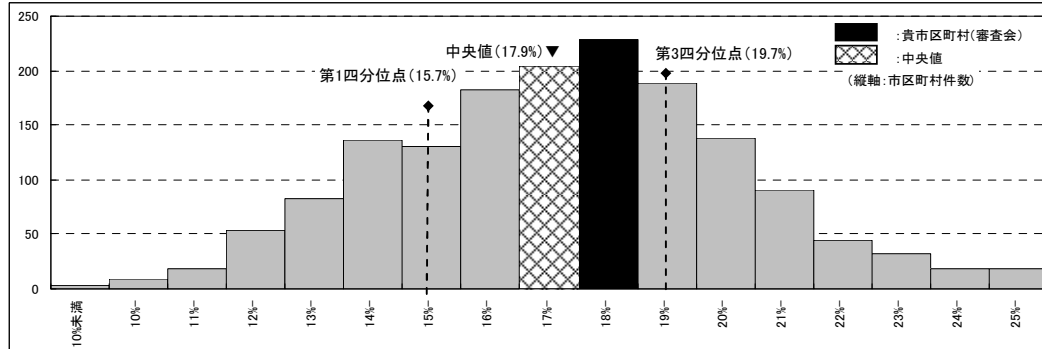

※1,580保険者(平成25年3月分)にてヒストグラムを作成。中央値、第1、3四分位点についても同様。

(2)-1 軽度認定率(要支援1・2、要介護1)

A市	(理論認定率)	A県(平均)	全国(平均)
6.4%	9.4%	7.6%	8.3%

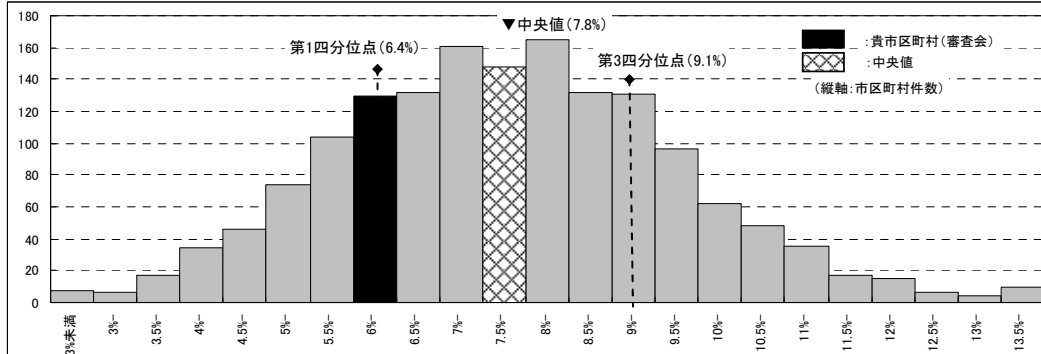

※1,580保険者(平成25年3月分)にてヒストグラムを作成。中央値、第1、3四分位点についても同様。

(2)-2 中・重度認定率(要介護2~5)

A市	(理論認定率)	A県(平均)	全国(平均)
12.3%	11.0%	9.4%	9.5%

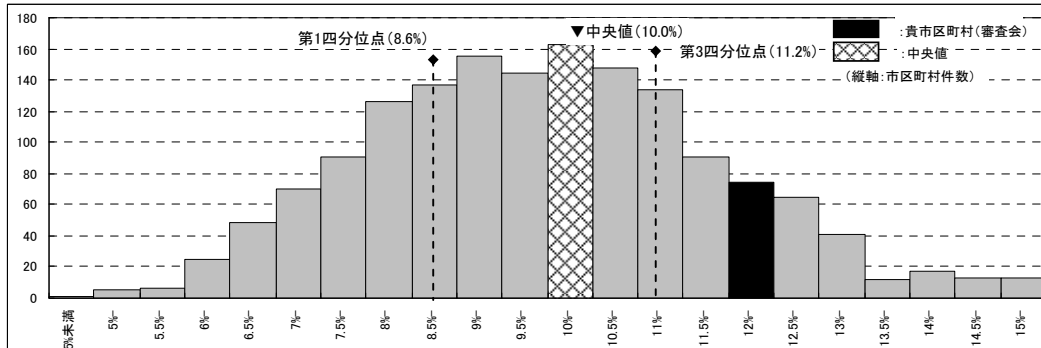

※1,580保険者(平成25年3月分)にてヒストグラムを作成。中央値、第1、3四分位点についても同様。

I. 基礎情報

(3) 認知症高齢者自立度

	A市	
自立	193	(15.8%)
I	198	(16.2%)
II a	108	(8.9%)
II b	363	(29.8%)
III a	229	(18.8%)
III b	36	(3.0%)
IV	90	(7.4%)
M	3	(0.2%)
合計	1,220	(100.0%)

	A県		全国	
自立	6,689	(21.0%)	746,348	(24.4%)
I	7,287	(22.9%)	745,260	(24.3%)
II a	4,188	(13.1%)	331,861	(10.8%)
II b	7,232	(22.7%)	585,865	(19.1%)
III a	4,096	(12.9%)	407,751	(13.3%)
III b	947	(3.0%)	87,178	(2.8%)
IV	1,369	(4.3%)	141,566	(4.6%)
M	59	(0.2%)	18,095	(0.6%)
合計	31,867	(100.0%)	3,063,924	(100.0%)

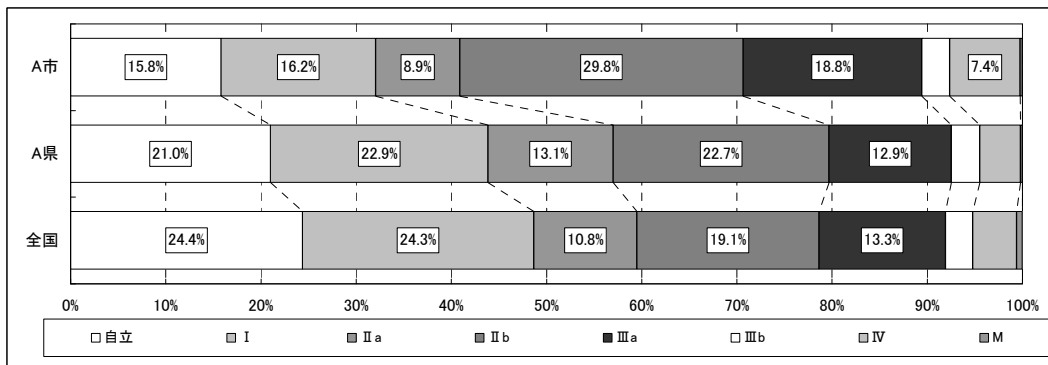

認知症高齢者自立度別のばらつき状況

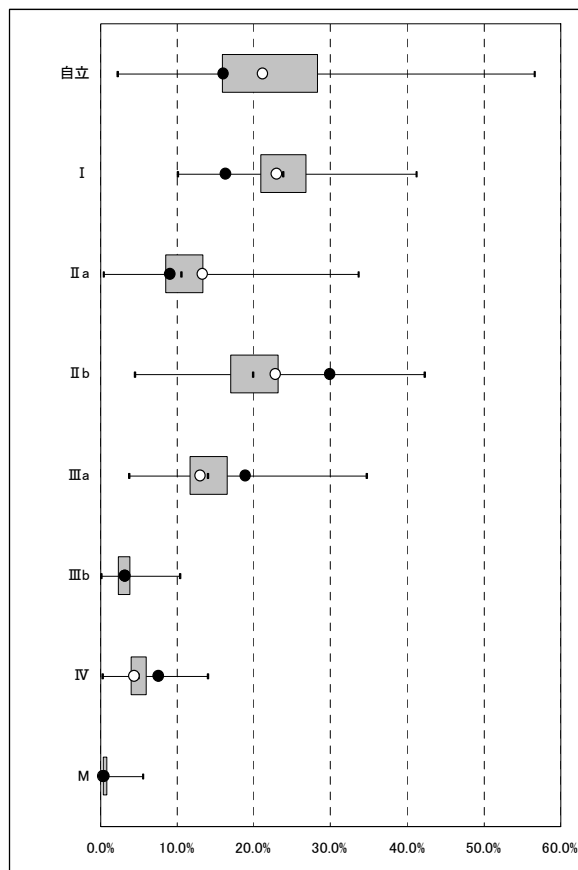

500件以上送信自治体				
最小値	第1四分位点	中央値	第3四分位点	最大値
2.2	15.8	21.5	28.3	56.5
10.0	20.7	23.7	26.7	41.0
0.3	8.3	10.5	13.3	33.5
4.4	16.8	19.8	23.2	42.2
3.6	11.4	13.9	16.5	34.6
0.0	2.1	2.9	3.7	10.3
0.2	3.8	4.8	5.9	13.9
0.0	0.1	0.4	0.8	5.4

※認定支援ネットワークに500件以上送信のあった市区町村(1,054)にて作成

I. 基礎情報

(3) 認知症高齢者自立度

(3)-1 認知症高齢者自立度Ⅱ以上の割合

A市	A県(平均)	全国(平均)
68.0%	56.1%	51.3%

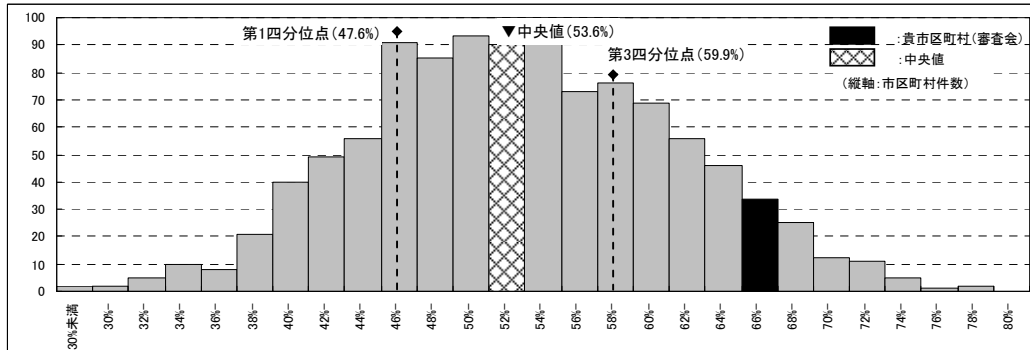

※認定支援ネットワークに500件以上送信のあった市区町村(1,054)にてヒストグラムを作成。中央値、第1、3四分位点についても同様。

(3)-2 認知症高齢者自立度Ⅲ以上の割合

A市	A県(平均)	全国(平均)
29.3%	20.3%	21.4%

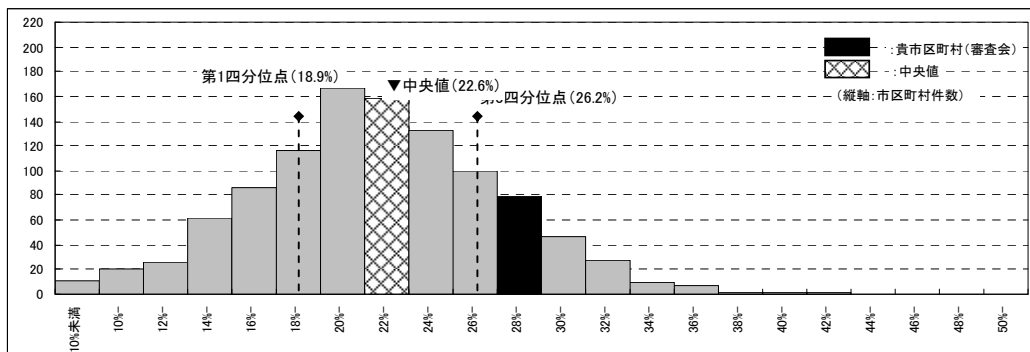

※認定支援ネットワークに500件以上送信のあった市区町村(1,054)にてヒストグラムを作成。中央値、第1、3四分位点についても同様。

I. 基礎情報

(4) 障害高齢者自立度

	A市	
自立	2	(0.2%)
J1	21	(1.7%)
J2	258	(21.1%)
A1	223	(18.3%)
A2	348	(28.5%)
B1	99	(8.1%)
B2	151	(12.4%)
C1	16	(1.3%)
C2	102	(8.4%)
合計	1,220	(100.0%)

	A県		全国	
自立	222	(0.7%)	15,485	(0.5%)
J1	1,060	(3.3%)	134,725	(4.4%)
J2	7,537	(23.7%)	651,385	(21.3%)
A1	7,015	(22.0%)	674,518	(22.0%)
A2	7,805	(24.5%)	713,894	(23.3%)
B1	2,417	(7.6%)	242,643	(7.9%)
B2	3,810	(12.0%)	388,912	(12.7%)
C1	422	(1.3%)	63,369	(2.1%)
C2	1,579	(5.0%)	178,993	(5.8%)
合計	31,867	(100.0%)	3,063,924	(100.0%)

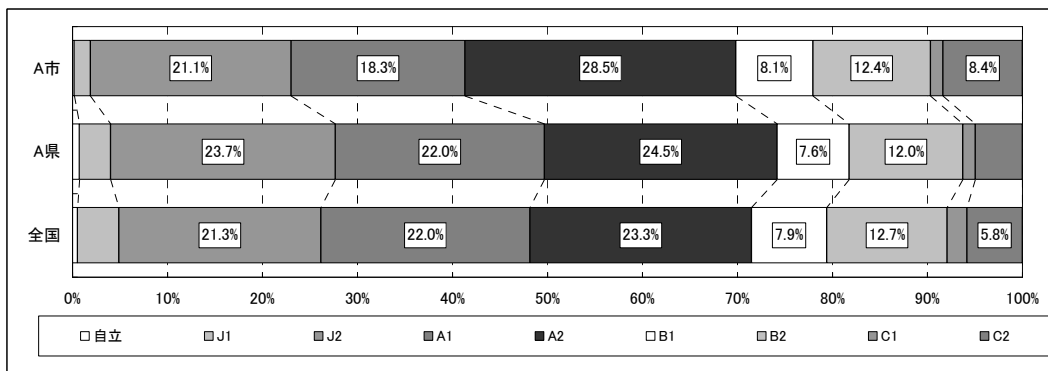

障害高齢者自立度別のばらつき状況

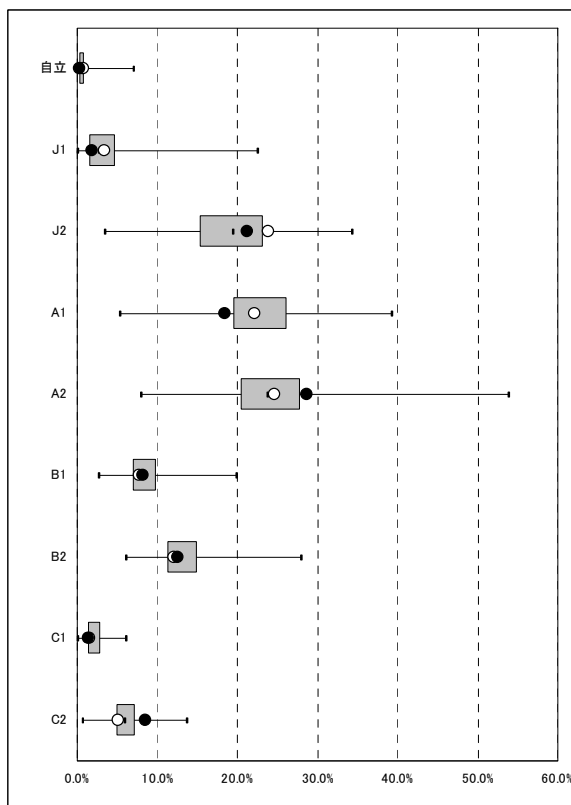

※認定支援ネットワークに500件以上送信のあった市区町村(1,054)にて作成

500件以上送信自治体				
最小値	第1四分位点	中央値	第3四分位点	最大値
0.0	0.1	0.3	0.7	7.1
0.0	1.4	2.7	4.6	22.5
3.5	15.2	19.4	23.0	34.3
5.3	19.4	22.4	26.0	39.2
7.8	20.3	23.7	27.7	53.8
2.6	6.8	8.2	9.7	19.8
6.0	11.2	12.7	14.9	27.9
0.0	1.3	1.9	2.8	6.0
0.6	4.8	5.9	7.1	13.6

I. 基礎情報

(4) 障害高齢者自立度

(4)-1 障害高齢者自立度B以上の割合

A市	A県(平均)	全国(平均)
30.2%	25.8%	28.5%

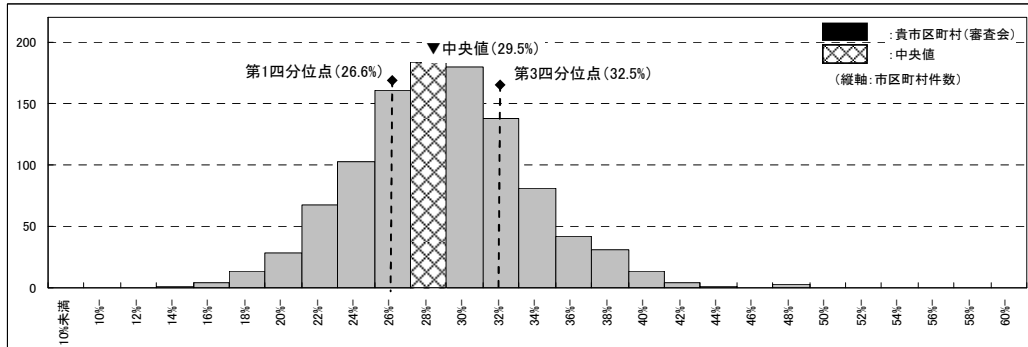

※認定支援ネットワークに500件以上送信のあった市区町村(1,054)にてヒストグラムを作成。中央値、第1、3四分位点についても同様。

II. 事務データ

(1) 申請件数

(1)-1 被保険者別申請件数

(1)-2 申請区分別申請件数

(2) 意見書、調査、認定に係る期間

(2)-1 意見書依頼から入手までの期間

(2)-2 調査依頼から実施までの期間

(2)-3 申請から認定までの期間

II. 事務データ（集計項目について）

◆集計項目について

(1)-1 被保険者別申請件数、(1)-2 申請区分別申請件数

- ・**被保険者別申請件数**: 第1号被保険者、第2号被保険者、その他の申請件数、および申請に占める構成比
- ・**申請区分別申請件数**: 新規申請、更新申請、区分変更申請の申請件数、および申請に占める構成比
(ここでいう申請区分は、法令にて定められた区分にて算出している)

(2)-1 意見書依頼から入手までの期間、(2)-2 調査依頼から実施までの期間、(2)-3 申請から認定までの期間

- ・**意見書依頼から入手までの期間**: 主治医意見書を医師に依頼してから事務局が入手するまでの期間(日数)の平均値
- ・**調査依頼から実施までの期間**: 認定調査を依頼してから調査を実施するまでの期間(日数)の平均値
- ・**申請から判定までの期間**: 被保険者が要介護認定を申請してから判定されるまでの期間(日数)の平均値

○「意見書依頼から入手までの期間」、「調査依頼から実施までの期間」、「申請から認定までの期間」の「期間」に関する集計項目は、貴事務局の事務手続きの状況を示しており、都道府県、全国データとの比較や全体における貴事務局の位置をみることで、事務局の作業状況や負荷状況等を把握する材料となります。

<集計結果>

- 集計表は、貴市区町村(審査会)、都道府県、全国の平均値、および集計対象となったデータの入力件数(割合は申請件数に対する集計対象件数)を表示しています。
- ヒストグラムは、全国の状況(ばらつき状況)、および貴市区町村(審査会)の位置情報を表示しています。

※集計結果の信頼性の観点から、ヒストグラムは認定支援ネットワークに期間中500件以上送信のあった市区町村にて作成しています。

※期間中に認定支援ネットワークへのデータ送信がない場合は、集計結果欄にデータの掲載がありません。各項目のデータ送信件数については、集計結果欄の「データ入力件数」をご参照ください。

<(参考)「期間」を集計する際のルール>

- 「期間」に関する項目については、データの入力エラーと考えられるケースがみられます。日付の入力エラーは特に審査会の平均値に大きな影響を及ぼすことから、以下のルールにて算出しています。

(2)-1 意見書依頼から入手までの期間、(2)-2 調査依頼から実施までの期間

- 入力されているデータのうち、「依頼日」および「入手日」、「実施日」が「判定日」を越えた日付となっているケースは、エラーデータとして除外して集計しています。

※日付が申請日よりも前になっているケースや依頼日と入手日・実施日が一致しているケースについてはエラーではないケースが存在することから除外していません。

(2)-3 申請から認定までの期間

- 入力されているデータのうち、申請日が判定日を越えた日付のケースはエラーデータとして除外して集計しています。

II. 事務データ

(1) 申請件数

(1)-1 被保険者別申請件数

	A市		A県		全国	
	件数	(%)	件数	(%)	件数	(%)
第1号被保険者	1,201	(98.4%)	31,064	(97.5%)	2,979,559	(97.2%)
第2号被保険者	19	(1.6%)	795	(2.5%)	82,097	(2.7%)
その他	0	(0.0%)	8	(0.0%)	2,268	(0.1%)
合計	1,220	(100.0%)	31,867	(100.0%)	3,063,924	(100.0%)

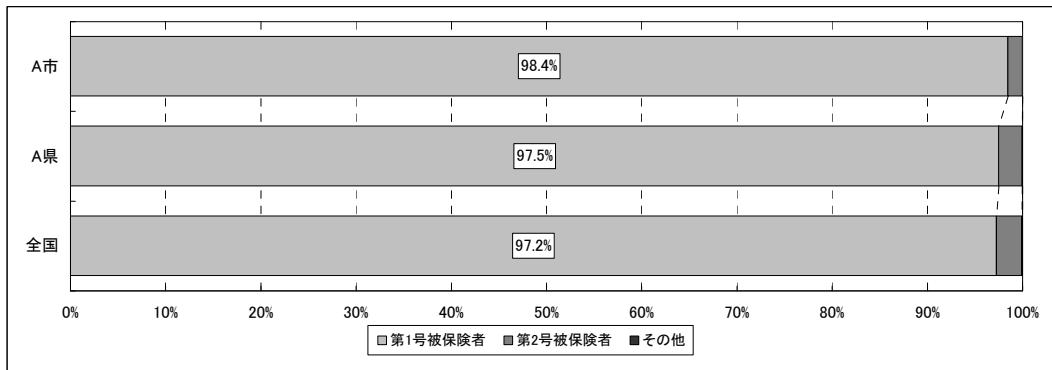

(1)-2 申請区分別申請件数

	A市		A県		全国	
	件数	(%)	件数	(%)	件数	(%)
新規申請	322	(26.4%)	9,720	(30.5%)	986,113	(32.2%)
更新申請	825	(67.6%)	20,033	(62.9%)	1,886,984	(61.6%)
区分変更申請	73	(6.0%)	2,114	(6.6%)	190,827	(6.2%)
合計	1,220	(100.0%)	31,867	(100.0%)	3,063,924	(100.0%)

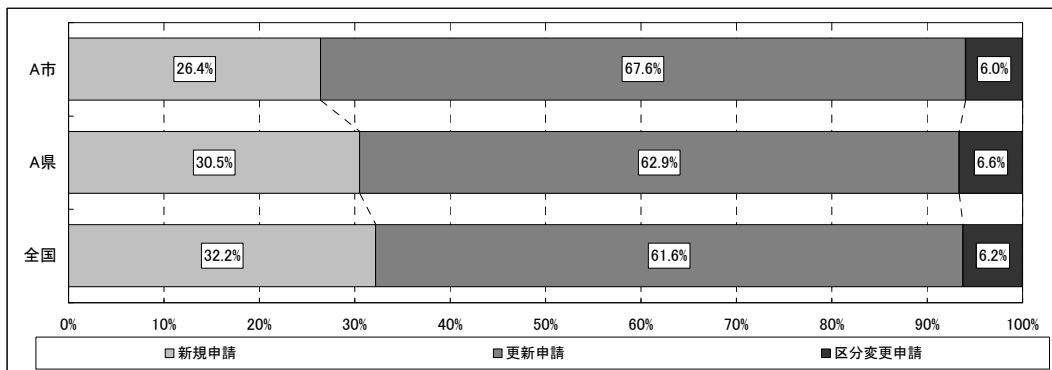

II. 事務データ

(2) 意見書、調査、認定に係る期間

(2)-1 意見書依頼から入手までの期間

	A市		A県		全国	
データ入力件数	1,220	(100.0%)	31,583	(99.1%)	2,927,293	(95.5%)
平均値(日数)	14.7		14.2		15.6	

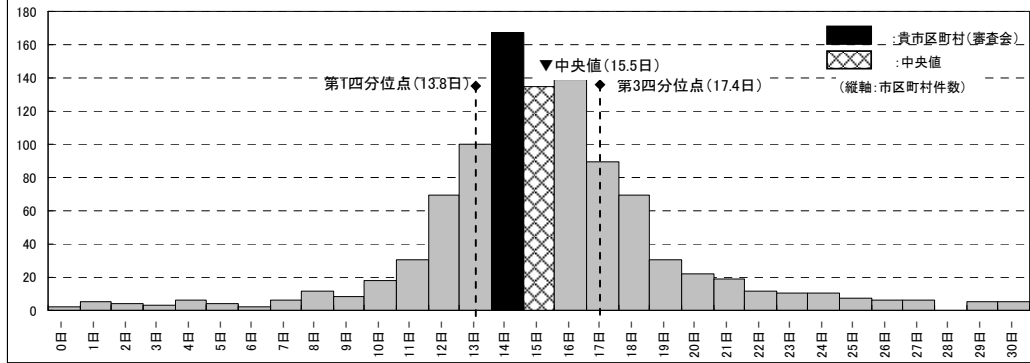

※認定支援ネットワークに500件以上送信のあった市区町村(1006)にてヒストグラムを作成。中央値、第1、3四分位点についても同様。

(2)-2 調査依頼から実施までの期間

	A市		A県		全国	
データ入力件数	1,220	(100.0%)	31,365	(98.4%)	2,931,443	(95.7%)
平均値(日数)	0.5		6.7		9.6	

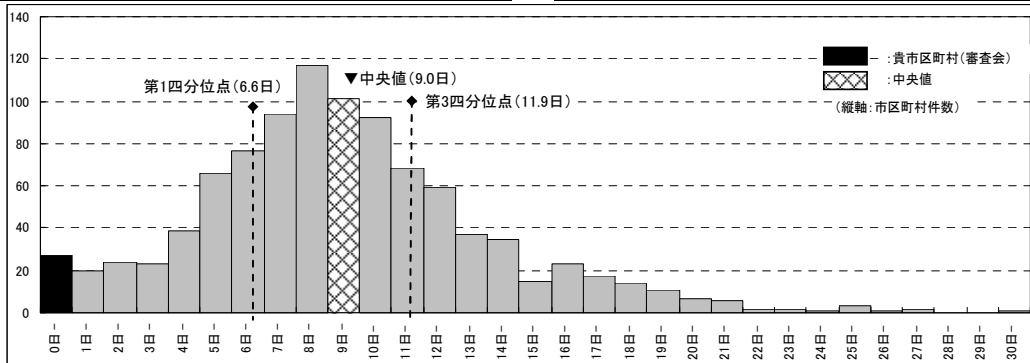

※認定支援ネットワークに500件以上送信のあった市区町村(984)にてヒストグラムを作成。中央値、第1、3四分位点についても同様。

(2)-3 申請から認定までの期間

	A市		A県		全国	
データ入力件数	1,220	(100.0%)	31,867	(100.0%)	3,063,873	(100.0%)
平均値(日数)	39.2		38.6		36.5	

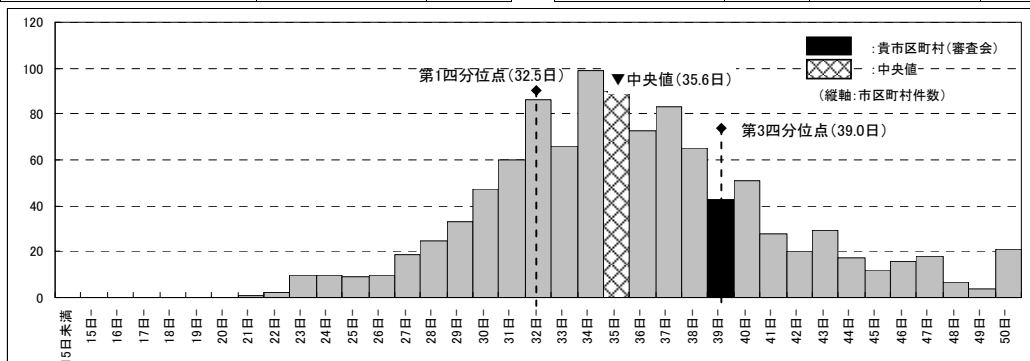

※認定支援ネットワークに500件以上送信のあった市区町村(1054)にてヒストグラムを作成。中央値、第1、3四分位点についても同様。

Ⅲ. 調査項目データ

(1) 中間評価項目得点(第1群～第5群)

【居宅】中間評価項目得点(第1群～第5群)

【施設】中間評価項目得点(第1群～第5群)

◆地域特性からみた中間評価項目得点(参考)

・グループ別にみた中間評価項目得点の傾向

(2) 調査項目別選択率(第1群～第5群、特別な医療)

【居宅】調査項目別選択率(第1群～第5群、特別な医療)

【施設】調査項目別選択率(第1群～第5群、特別な医療)

Ⅲ. 調査項目データ（集計項目について）

◆集計項目について

(1) 中間評価項目得点(第1群～第5群)、「居宅/施設別」中間評価項目得点(第1群～第5群)

- ・ **中間評価項目得点**: 各群の調査項目の選択に基づき算出された個別ケースデータの平均値。
- ・ **【居宅】**: 認定支援ネットワークへの送信項目「現在の状況」にて、「居宅」が選択されているケースの中間評価項目得点
- ・ **【施設】**: 認定支援ネットワークへの送信項目「現在の状況」にて、「指定介護老人福祉施設」「介護老人保健施設」「指定介護療養型医療施設」「認知症対応型共同生活介護適用施設(グループホーム)」「特定施設入居者生活介護適用施設(ケアハウス)」が選択されているケースの中間評価項目得点

○中間評価項目得点は、群ごとに評価される機能・行動等に関する特徴を示しており、貴市区町村(審査会)の各群の平均像を把握することができます。

○また、居宅/施設別の中間評価項目得点は、例えば、「居宅の認定調査は直接調査だが施設の認定調査は委託している」といった場合に、居宅/施設の中間評価項目得点の状況を比較することで、調査実施主体による傾向の違いを把握することができます。

<各群の特徴>

- 第1群: 「歩行」「立ち上がり」といった身体機能・起居動作に関する項目
- 第2群: 「移動」「排便」といった生活機能に関する項目
- 第3群: 「短期記憶」「場所の理解」といった認知機能に関する項目
- 第4群: 「作話」「ひどい物忘れ」といった精神・行動障害に関する項目
- 第5群: 「金銭の管理」「簡単な調理」といった社会生活への適応に関する項目

<集計結果>

- 集計表は、貴市区町村(審査会)の各群の平均値、および都道府県、全国の平均値を表示しています。
- 箱ひげ図は、全国の状況(ばらつき状況)、および貴市区町村(審査会)の位置情報を表示しています。

※集計結果の信頼性の観点から、箱ひげ図は認定支援ネットワークに期間中500件以上送信のあった市区町村にて作成しています。

(2) 調査項目別選択率(第1群～第5群、特別な医療)

- ・ **調査項目別選択率**: 各調査項目における選択肢の選択件数比率

○調査項目別選択率は、調査項目選択肢の選択状況を示しており、貴市区町村(審査会)の平均的な選択状況を把握することができます。

○また、中間評価項目得点と同様に、調査項目選択率についても居宅/施設別の集計結果を表示していますので、中間評価項目点にて示されている特徴を各調査項目単位で把握することができます。

<集計結果>

- 集計表は、貴市区町村(審査会)の各群の平均値、および都道府県、全国の平均値を表示しています。
- 箱ひげ図は、全国の状況(ばらつき状況)、および貴市区町村(審査会)の位置情報を表示しています。

※集計結果の信頼性の観点から、箱ひげ図は認定支援ネットワークに期間中500件以上送信のあった市区町村にて作成しています。

Ⅲ. 調査項目データ（集計項目について）

◆集計項目について

◆地域特性からみた中間評価項目得点（参考）

○中間評価項目得点は各群内の調査項目の選択結果に基づき算出されていることから、中間評価項目得点平均値のばらつきの主な要因としては、「①地域特性によるばらつき」、「②認定調査によるばらつき」、が考えられます。

○ここでは、より正確に「②認定調査によるばらつき」の状況を把握できるよう、「①地域特性によるばらつき」の影響を反映したデータを提示しています。

○具体的には、市区町村を同じような地域特性を持つ4つのグループに分けた上で、グループ単位の中間評価項目得点の傾向を提示するものです。

<グループ化のための指標の選定>

○地域特性が表れている指標として以下の指標を検討し、各群の中間評価項目得点と最も強い相関関係を示した指標をグループ分けの指標としています。

○例えば、第1群の中間評価項目得点は、「障害高齢者自立度B以上の割合」と強い負の相関関係がみられ、地域特性を示す「障害高齢者自立度B以上の割合」が高い市区町村では、第1群の中間評価項目得点が低くなる傾向がみられます。逆に、「障害高齢者自立度B以上の割合」が低い市区町村では、第1群の中間評価項目得点が高くなる傾向がみられます。

【地域特性を示す指標】

- ・高齢化率
- ・後期高齢化率
- ・高齢者に占める後期高齢者の割合
- ・認定率
- ・軽度認定率
- ・中重度認定率
- ・障害高齢者自立度A、B、C以上の割合
- ・認知症高齢者自立度Ⅱ、Ⅲ以上の割合

【最も強い相関がみられた指標】

- 第1群: 障害高齢者自立度B以上の割合
- 第2群: 障害高齢者自立度B以上の割合
- 第3群: 認知症高齢者自立度Ⅲ以上の割合
- 第4群: 強い相関(±0.6以上)を示す指標なし
- 第5群: 認知症高齢者自立度Ⅱ以上の割合

<選定した指標によるグループ化の方法>

○各群の中間評価項目得点と関係性の強い指標について、その指標の第1四分位、中央値、第3四分位の値をグループ化の分岐の基準値としています。したがって、グループ化した4つのグループにはそれぞれ全体の25%の市区町村が含まれています。

○例えば、「障害高齢者自立度B以上の割合」がグループ化の指標の場合、以下の4つのグループに分かれます。

グループ①: 障害高齢者自立度B以上の割合が、高い(33.9%以上)市区町村(審査会)

グループ②: 障害高齢者自立度B以上の割合が、比較的高い(30.7%~33.9%)市区町村(審査会)

グループ③: 障害高齢者自立度B以上の割合が、比較的低い(27.4%~30.7%)市区町村(審査会)

グループ④: 障害高齢者自立度B以上の割合が、低い(27.4%未満)市区町村(審査会)

グループ分けのイメージ 中間評価項目得点（第1群）と障害高齢者自立度B以上の場合

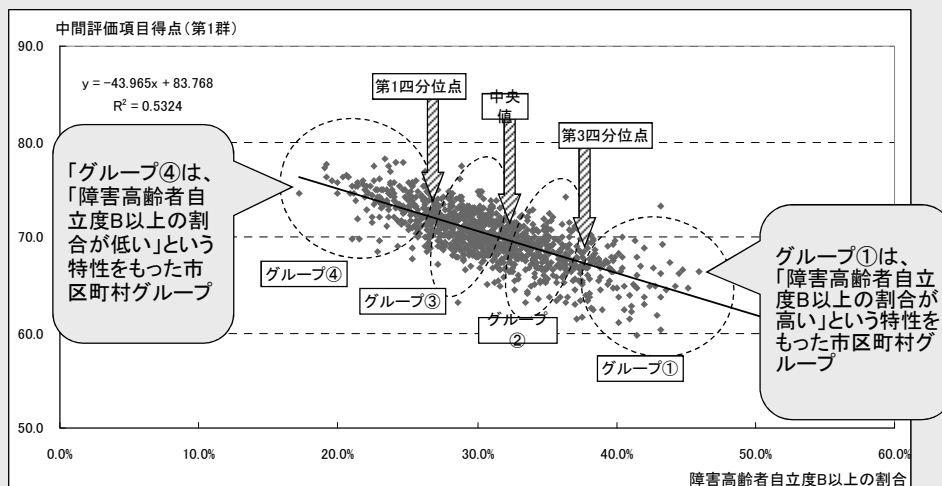

Ⅲ. 調査項目データ

(1) 中間評価項目得点(第1群:身体機能・起居動作)

	A市	A県(平均)	全国(平均)
第1群	67.9	71.7	71.3

※凡例:●貴市区町村(審査会) ○都道府県 以下同様

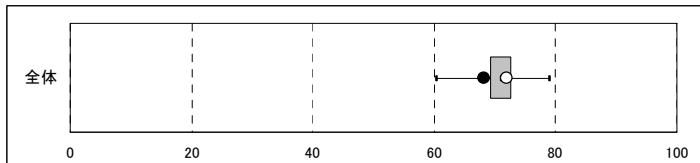

500件以上送信自治体				
最小値	第1四分位点	中央値	第3四分位点	最大値
60.3	69.0	70.9	72.6	78.9

※認定支援ネットワークに500件以上送信のあった市区町村(1,054)にて箱ひげ図を作成。以下同様。

居宅 中間評価項目得点(第1群)

	A市	A県(平均)	全国(平均)
第1群	73.5	77.3	78.2

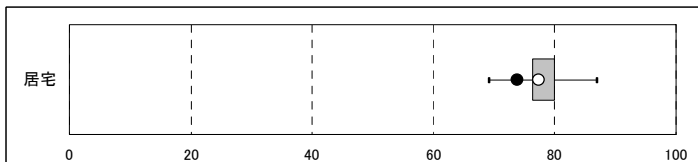

500件以上送信自治体				
最小値	第1四分位点	中央値	第3四分位点	最大値
69.0	76.1	77.9	80.0	86.9

施設 中間評価項目得点(第1群)

	A市	A県(平均)	全国(平均)
第1群	50.0	54.3	51.8

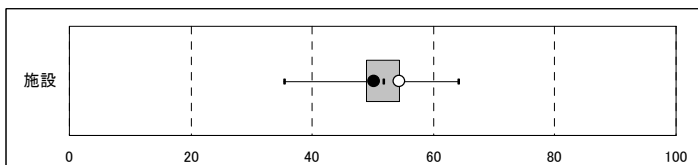

500件以上送信自治体				
最小値	第1四分位点	中央値	第3四分位点	最大値
35.3	48.8	51.7	54.4	63.9

Ⅲ. 調査項目データ

(1) 中間評価項目得点(第1群:身体機能・起居動作)

◆地域特性からみた中間評価項目得点(参考)

・グループ別にみた中間評価項目得点(第1群)の傾向

・障害高齢者自立度B以上の割合により市区町村を4つのグループに分け、それぞれの中間評価項目得点(第1群)の傾向をみる。

グループ①：障害高齢者自立度B以上の割合が、**高い(32.5%以上)**市区町村(審査会)

グループ②：障害高齢者自立度B以上の割合が、**比較的高い(29.5%~32.5%)**市区町村(審査会)

グループ③：障害高齢者自立度B以上の割合が、**比較的低い(26.6%~29.5%)**市区町村(審査会)

グループ④：障害高齢者自立度B以上の割合が、**低い(26.6%未満)**市区町村(審査会)

	A市	
障害高齢者自立度B以上の割合	30.2%	⇒ 貴審査会はグループ②に該当

箱ひげ図) グループ別にみた中間評価項目得点の傾向

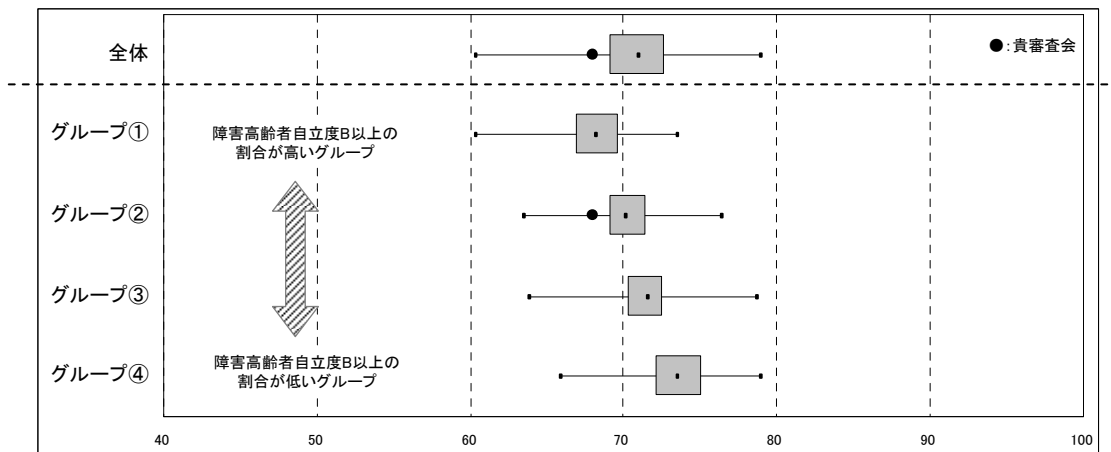

500件以上送信自治体					
グループ	最小値	第1四分位点	中央値	第3四分位点	最大値
グループ①	60.3	66.8	68.1	69.6	73.4
グループ②	63.5	69.0	70.0	71.4	76.3

500件以上送信自治体					
グループ	最小値	第1四分位点	中央値	第3四分位点	最大値
グループ③	63.8	70.2	71.5	72.4	78.7
グループ④	65.8	72.0	73.5	75.0	78.9

Ⅲ. 調査項目データ

(2) 調査項目別選択率(第1群:身体機能・起居動作)

1-1_麻痺(左-上肢)

選択肢	A市		A県		全国	
	件数	割合	件数	割合	件数	割合
ない	1,052	86.2%	27,405	86.0%	2,599,702	84.8%
ある	168	13.8%	4,462	14.0%	464,222	15.2%

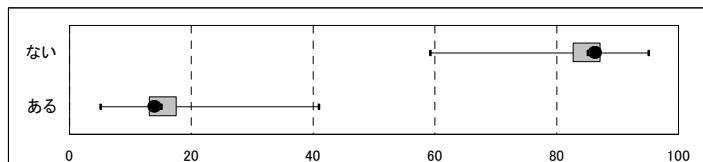

500件以上送信自治体				
最小値	第1四分位点	中央値	第3四分位点	最大値
59.2	82.5	84.9	87.0	95.0
5.0	13.0	15.1	17.5	40.8

※認定支援ネットワークに500件以上送信のあった市区町村(1,054)にて箱ひげ図を作成。以下同様。

居宅 1-1_麻痺(左-上肢)

選択肢	A市		A県		全国	
	件数	割合	件数	割合	件数	割合
ない	818	90.1%	20,956	89.4%	1,889,459	89.0%
ある	90	9.9%	2,489	10.6%	234,721	11.0%

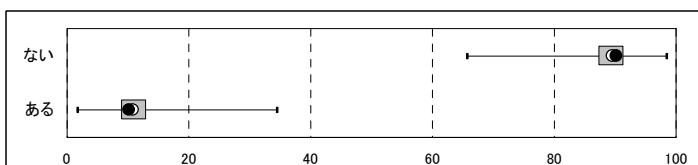

500件以上送信自治体				
最小値	第1四分位点	中央値	第3四分位点	最大値
65.6	87.0	89.3	91.2	98.3
1.7	8.8	10.7	13.0	34.4

施設 1-1_麻痺(左-上肢)

選択肢	A市		A県		全国	
	件数	割合	件数	割合	件数	割合
ない	120	74.5%	2,929	74.1%	299,685	70.8%
ある	41	25.5%	1,023	25.9%	123,620	29.2%

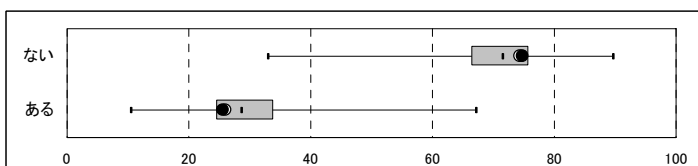

500件以上送信自治体				
最小値	第1四分位点	中央値	第3四分位点	最大値
33.0	66.3	71.4	75.6	89.6
10.4	24.4	28.6	33.7	67.0

Ⅲ. 調査項目データ

(2) 調査項目別選択率(第1群:身体機能・起居動作)

1-1_麻痺(右-上肢)

選択肢	A市		A県		全国	
ない	1,058	86.7%	27,279	85.6%	2,592,266	84.6%
ある	162	13.3%	4,588	14.4%	471,658	15.4%

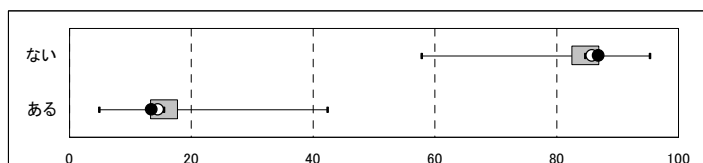

500件以上送信自治体				
最小値	第1四分位点	中央値	第3四分位点	最大値
57.7	82.3	84.6	86.9	95.3
4.7	13.1	15.4	17.7	42.3

居宅 1-1_麻痺(右-上肢)

選択肢	A市		A県		全国	
ない	808	89.0%	20,860	89.0%	1,880,580	88.5%
ある	100	11.0%	2,585	11.0%	243,600	11.5%

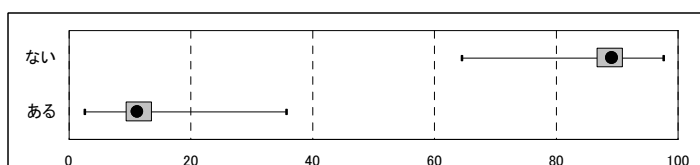

500件以上送信自治体				
最小値	第1四分位点	中央値	第3四分位点	最大値
64.5	86.5	88.6	90.9	97.6
2.4	9.1	11.4	13.5	35.5

施設 1-1_麻痺(右-上肢)

選択肢	A市		A県		全国	
ない	130	80.7%	2,923	74.0%	300,601	71.0%
ある	31	19.3%	1,029	26.0%	122,704	29.0%

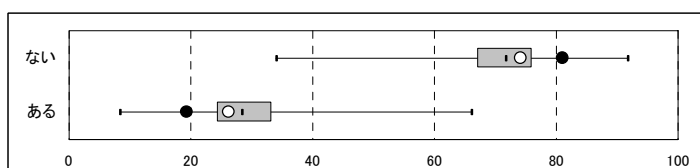

500件以上送信自治体				
最小値	第1四分位点	中央値	第3四分位点	最大値
34.0	66.8	71.8	75.8	91.7
8.3	24.2	28.2	33.2	66.0

Ⅲ. 調査項目データ

(2) 調査項目別選択率(第1群:身体機能・起居動作)

1-1_麻痺(左-下肢)

選択肢	A市		A県		全国	
ない	821	67.3%	20,258	63.6%	1,927,411	62.9%
ある	399	32.7%	11,609	36.4%	1,136,513	37.1%

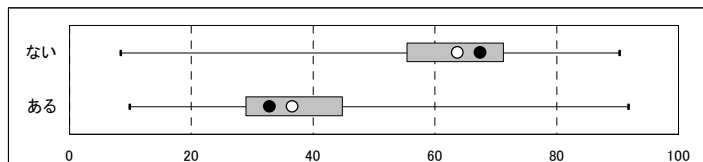

500件以上送信自治体				
最小値	第1四分位点	中央値	第3四分位点	最大値
8.4	55.2	64.1	71.3	90.3
9.7	28.7	35.9	44.8	91.6

居宅 1-1_麻痺(左-下肢)

選択肢	A市		A県		全国	
ない	670	73.8%	16,015	68.3%	1,462,531	68.9%
ある	238	26.2%	7,430	31.7%	661,649	31.1%

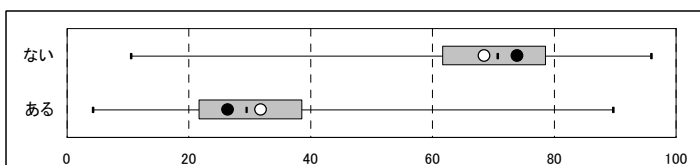

500件以上送信自治体				
最小値	第1四分位点	中央値	第3四分位点	最大値
10.3	61.6	70.6	78.5	95.8
4.2	21.5	29.4	38.4	89.7

施設 1-1_麻痺(左-下肢)

選択肢	A市		A県		全国	
ない	69	42.9%	1,941	49.1%	190,094	44.9%
ある	92	57.1%	2,011	50.9%	233,211	55.1%

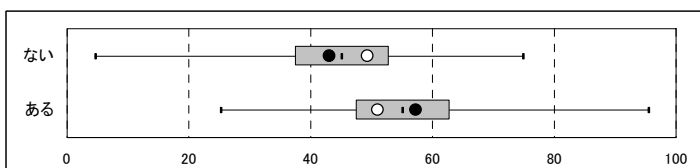

500件以上送信自治体				
最小値	第1四分位点	中央値	第3四分位点	最大値
4.5	37.4	45.1	52.7	74.8
25.2	47.3	54.9	62.6	95.5

Ⅲ. 調査項目データ

(2) 調査項目別選択率(第1群:身体機能・起居動作)

1-1_麻痺(右-下肢)

選択肢	A市		A県		全国	
ない	831	68.1%	20,336	63.8%	1,934,856	63.1%
ある	389	31.9%	11,531	36.2%	1,129,068	36.9%

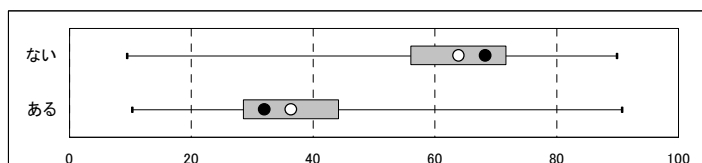

500件以上送信自治体				
最小値	第1四分位点	中央値	第3四分位点	最大値
9.3	55.8	64.4	71.7	89.7
10.3	28.3	35.6	44.2	90.7

居宅 1-1_麻痺(右-下肢)

選択肢	A市		A県		全国	
ない	675	74.3%	16,064	68.5%	1,466,752	69.1%
ある	233	25.7%	7,381	31.5%	657,428	30.9%

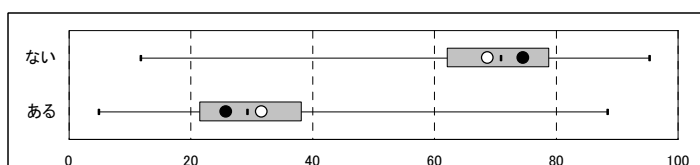

500件以上送信自治体				
最小値	第1四分位点	中央値	第3四分位点	最大値
11.6	61.9	70.9	78.7	95.2
4.8	21.3	29.1	38.1	88.4

施設 1-1_麻痺(右-下肢)

選択肢	A市		A県		全国	
ない	76	47.2%	1,953	49.4%	191,269	45.2%
ある	85	52.8%	1,999	50.6%	232,036	54.8%

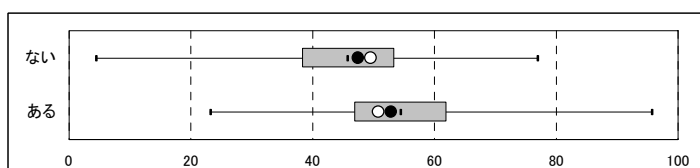

500件以上送信自治体				
最小値	第1四分位点	中央値	第3四分位点	最大値
4.5	38.0	45.7	53.3	76.8
23.2	46.7	54.3	62.0	95.5

Ⅲ. 調査項目データ

(2) 調査項目別選択率(第1群:身体機能・起居動作)

1-1_麻痺(その他)

選択肢	A市		A県		全国	
ない	880	72.1%	26,365	82.7%	2,682,290	87.5%
ある	340	27.9%	5,502	17.3%	381,634	12.5%

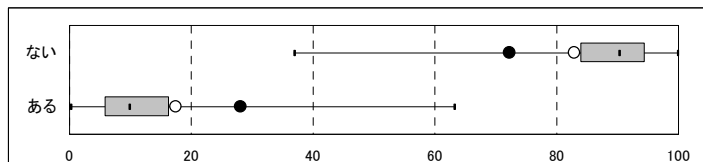

500件以上送信自治体				
最小値	第1四分位点	中央値	第3四分位点	最大値
36.8	83.7	90.2	94.3	99.7
0.3	5.7	9.8	16.3	63.2

居宅 1-1_麻痺(その他)

選択肢	A市		A県		全国	
ない	645	71.0%	19,464	83.0%	1,870,786	88.1%
ある	263	29.0%	3,981	17.0%	253,394	11.9%

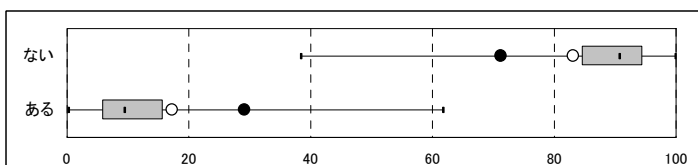

500件以上送信自治体				
最小値	第1四分位点	中央値	第3四分位点	最大値
38.4	84.4	90.6	94.5	99.8
0.2	5.5	9.4	15.6	61.6

施設 1-1_麻痺(その他)

選択肢	A市		A県		全国	
ない	125	77.6%	3,331	84.3%	369,536	87.3%
ある	36	22.4%	621	15.7%	53,769	12.7%

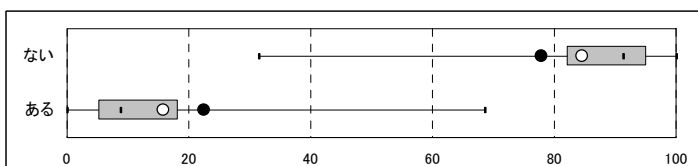

500件以上送信自治体				
最小値	第1四分位点	中央値	第3四分位点	最大値
31.5	81.9	91.3	95.0	100.0
0.0	5.0	8.7	18.1	68.5

Ⅲ. 調査項目データ

(2) 調査項目別選択率(第1群:身体機能・起居動作)

1-2_拘縮(肩関節)

選択肢	A市		A県		全国	
	件数	割合	件数	割合	件数	割合
ない	1,034	84.8%	27,274	85.6%	2,627,604	85.8%
ある	186	15.2%	4,593	14.4%	436,320	14.2%

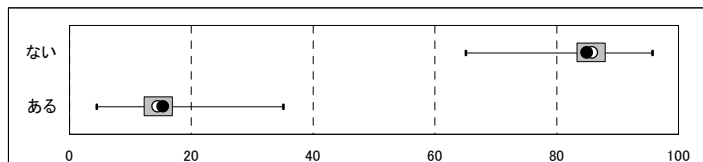

500件以上送信自治体				
最小値	第1四分位点	中央値	第3四分位点	最大値
64.9	83.1	85.6	87.8	95.7
4.3	12.2	14.4	16.9	35.1

居宅 1-2_拘縮(肩関節)

選択肢	A市		A県		全国	
	件数	割合	件数	割合	件数	割合
ない	794	87.4%	20,593	87.8%	1,875,450	88.3%
ある	114	12.6%	2,852	12.2%	248,730	11.7%

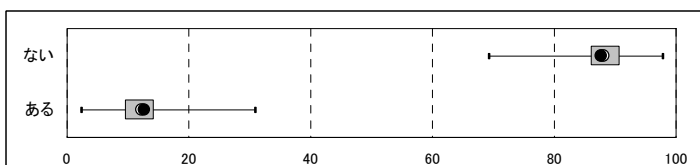

500件以上送信自治体				
最小値	第1四分位点	中央値	第3四分位点	最大値
69.2	85.9	88.3	90.6	97.7
2.3	9.4	11.7	14.1	30.8

施設 1-2_拘縮(肩関節)

選択肢	A市		A県		全国	
	件数	割合	件数	割合	件数	割合
ない	119	73.9%	2,983	75.5%	310,896	73.4%
ある	42	26.1%	969	24.5%	112,409	26.6%

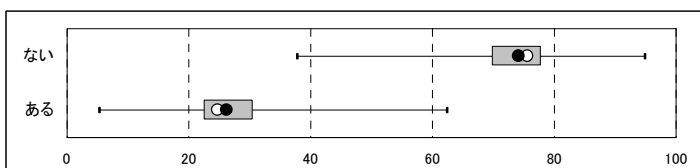

500件以上送信自治体				
最小値	第1四分位点	中央値	第3四分位点	最大値
37.7	69.7	73.5	77.7	94.8
5.2	22.3	26.5	30.3	62.3

Ⅲ. 調査項目データ

(2) 調査項目別選択率(第1群:身体機能・起居動作)

1-2_拘縮(股関節)

選択肢	A市		A県		全国	
ない	1,146	93.9%	30,596	96.0%	2,920,879	95.3%
ある	74	6.1%	1,271	4.0%	143,045	4.7%

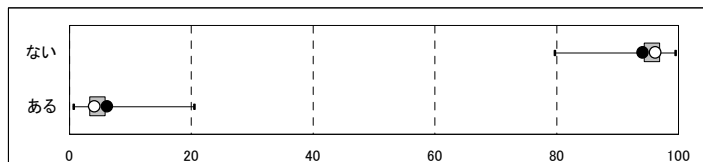

500件以上送信自治体				
最小値	第1四分位点	中央値	第3四分位点	最大値
79.6	94.1	95.7	96.9	99.4
0.6	3.1	4.3	5.9	20.4

居宅 1-2_拘縮(股関節)

選択肢	A市		A県		全国	
ない	871	95.9%	22,853	97.5%	2,064,932	97.2%
ある	37	4.1%	592	2.5%	59,248	2.8%

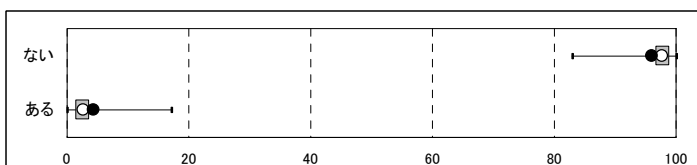

500件以上送信自治体				
最小値	第1四分位点	中央値	第3四分位点	最大値
82.9	96.4	97.8	98.7	100.0
0.0	1.3	2.2	3.6	17.1

施設 1-2_拘縮(股関節)

選択肢	A市		A県		全国	
ない	139	86.3%	3,528	89.3%	368,915	87.2%
ある	22	13.7%	424	10.7%	54,390	12.8%

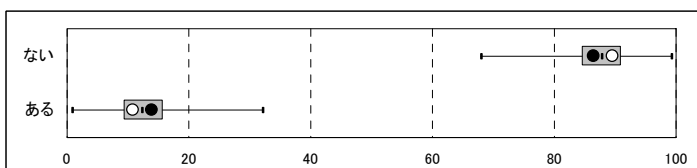

500件以上送信自治体				
最小値	第1四分位点	中央値	第3四分位点	最大値
67.9	84.4	87.8	90.8	99.2
0.8	9.2	12.2	15.6	32.1

Ⅲ. 調査項目データ

(2) 調査項目別選択率(第1群:身体機能・起居動作)

1-2_拘縮(膝関節)

選択肢	A市		A県		全国	
ない	895	73.4%	23,411	73.5%	2,434,984	79.5%
ある	325	26.6%	8,456	26.5%	628,940	20.5%

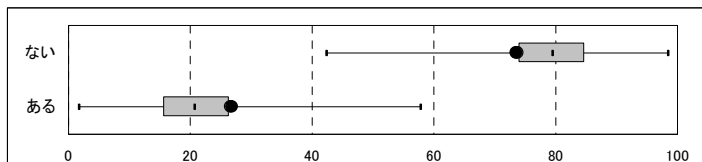

500件以上送信自治体				
最小値	第1四分位点	中央値	第3四分位点	最大値
42.4	73.7	79.5	84.5	98.4
1.6	15.5	20.5	26.3	57.6

居宅 1-2_拘縮(膝関節)

選択肢	A市		A県		全国	
ない	692	76.2%	17,930	76.5%	1,770,689	83.4%
ある	216	23.8%	5,515	23.5%	353,491	16.6%

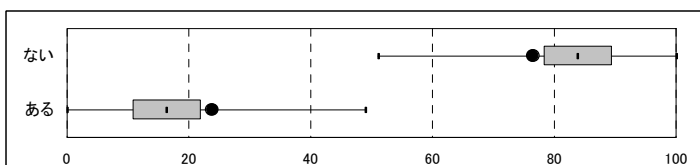

500件以上送信自治体				
最小値	第1四分位点	中央値	第3四分位点	最大値
51.0	78.1	83.7	89.3	100.0
0.0	10.7	16.3	21.9	49.0

施設 1-2_拘縮(膝関節)

選択肢	A市		A県		全国	
ない	87	54.0%	2,228	56.4%	252,436	59.6%
ある	74	46.0%	1,724	43.6%	170,869	40.4%

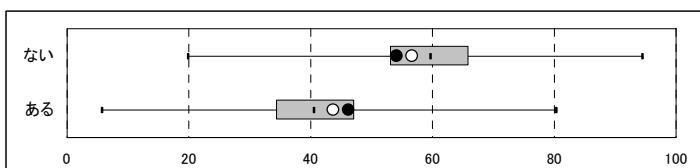

500件以上送信自治体				
最小値	第1四分位点	中央値	第3四分位点	最大値
19.8	52.9	59.5	65.9	94.4
5.6	34.1	40.5	47.1	80.2

Ⅲ. 調査項目データ

(2) 調査項目別選択率(第1群:身体機能・起居動作)

1-2_拘縮(その他)

選択肢	A市		A県		全国	
	件数	割合	件数	割合	件数	割合
ない	871	71.4%	24,143	75.8%	2,515,197	82.1%
ある	349	28.6%	7,724	24.2%	548,727	17.9%

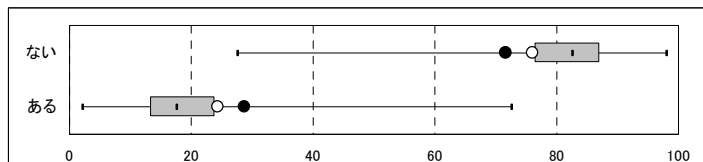

500件以上送信自治体				
最小値	第1四分位点	中央値	第3四分位点	最大値
27.4	76.3	82.6	86.9	97.9
2.1	13.1	17.4	23.7	72.6

居宅 1-2_拘縮(その他)

選択肢	A市		A県		全国	
	件数	割合	件数	割合	件数	割合
ない	646	71.1%	17,882	76.3%	1,774,041	83.5%
ある	262	28.9%	5,563	23.7%	350,139	16.5%

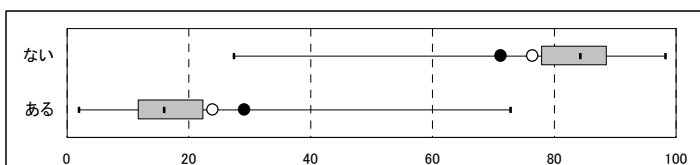

500件以上送信自治体				
最小値	第1四分位点	中央値	第3四分位点	最大値
27.4	77.7	84.1	88.5	98.1
1.9	11.5	15.9	22.3	72.6

施設 1-2_拘縮(その他)

選択肢	A市		A県		全国	
	件数	割合	件数	割合	件数	割合
ない	104	64.6%	2,751	69.6%	315,495	74.5%
ある	57	35.4%	1,201	30.4%	107,810	25.5%

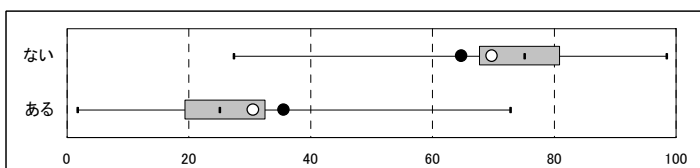

500件以上送信自治体				
最小値	第1四分位点	中央値	第3四分位点	最大値
27.4	67.4	74.9	80.9	98.3
1.7	19.1	25.1	32.6	72.6

Ⅲ. 調査項目データ

(2) 調査項目別選択率(第1群:身体機能・起居動作)

1-3_寝返り

選択肢	A市		A県		全国	
できる	289	23.7%	10,085	31.6%	1,027,362	33.5%
つかまれば可	600	49.2%	16,353	51.3%	1,578,438	51.5%
できない	331	27.1%	5,429	17.0%	458,124	15.0%

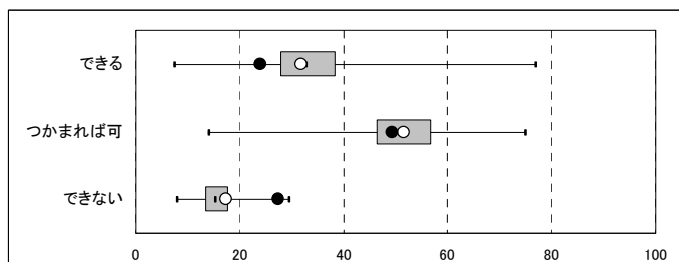

500件以上送信自治体				
最小値	第1四分位点	中央値	第3四分位点	最大値
7.4	27.7	32.8	38.5	76.7
14.0	46.1	51.4	56.8	74.9
7.9	13.3	15.1	17.6	29.4

居宅 1-3_寝返り

選択肢	A市		A県		全国	
できる	258	28.4%	8,836	37.7%	873,488	41.1%
つかまれば可	460	50.7%	11,742	50.1%	1,069,701	50.4%
できない	190	20.9%	2,867	12.2%	180,991	8.5%

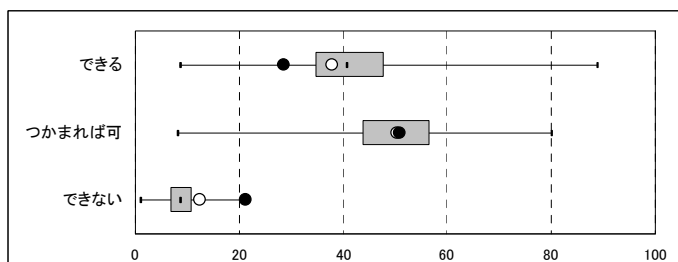

500件以上送信自治体				
最小値	第1四分位点	中央値	第3四分位点	最大値
8.6	34.5	40.6	47.7	88.8
8.1	43.5	50.3	56.5	79.8
1.0	6.7	8.6	10.7	21.4

施設 1-3_寝返り

選択肢	A市		A県		全国	
できる	12	7.5%	630	15.9%	62,390	14.7%
つかまれば可	70	43.5%	1,967	49.8%	211,987	50.1%
できない	79	49.1%	1,355	34.3%	148,928	35.2%

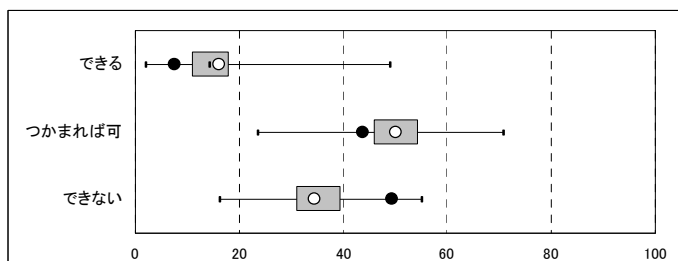

500件以上送信自治体				
最小値	第1四分位点	中央値	第3四分位点	最大値
1.9	10.7	14.1	17.8	49.0
23.5	45.7	50.0	54.3	70.7
16.0	30.9	35.0	39.5	55.1

Ⅲ. 調査項目データ

(2) 調査項目別選択率(第1群:身体機能・起居動作)

1-4_起き上がり

選択肢	A市		A県		全国	
できる	82	6.7%	1,951	6.1%	196,077	6.4%
つかまれば可	891	73.0%	24,460	76.8%	2,298,987	75.0%
できない	247	20.2%	5,456	17.1%	568,860	18.6%

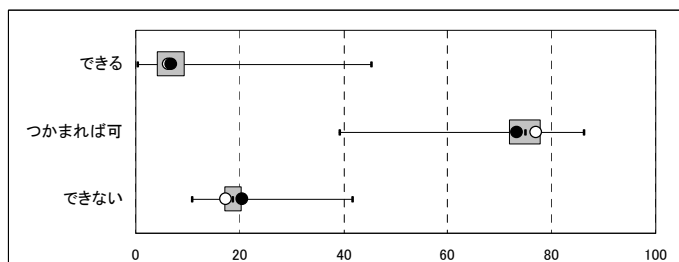

500件以上送信自治体				
最小値	第1四分位点	中央値	第3四分位点	最大値
0.1	3.9	6.0	9.3	45.1
39.1	71.6	74.9	77.7	86.2
10.7	16.8	18.5	20.3	41.6

居宅 1-4_起き上がり

選択肢	A市		A県		全国	
できる	72	7.9%	1,662	7.1%	162,029	7.6%
つかまれば可	727	80.1%	19,618	83.7%	1,771,115	83.4%
できない	109	12.0%	2,165	9.2%	191,036	9.0%

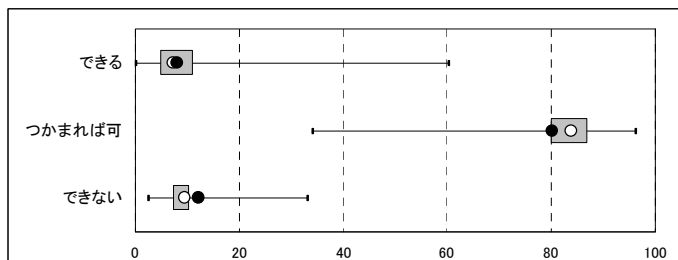

500件以上送信自治体				
最小値	第1四分位点	中央値	第3四分位点	最大値
0.0	4.5	7.1	11.1	60.1
34.1	79.6	83.8	86.8	96.1
2.5	7.2	8.7	10.4	33.1

施設 1-4_起き上がり

選択肢	A市		A県		全国	
できる	5	3.1%	184	4.7%	16,160	3.8%
つかまれば可	86	53.4%	2,172	55.0%	218,227	51.6%
できない	70	43.5%	1,596	40.4%	188,918	44.6%

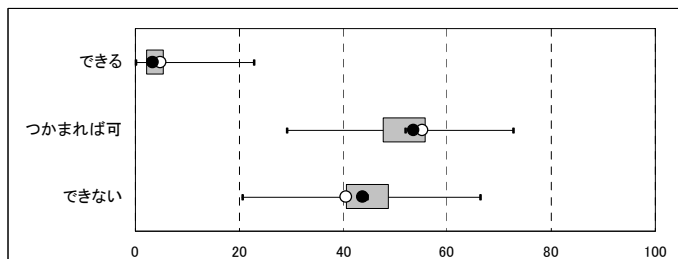

500件以上送信自治体				
最小値	第1四分位点	中央値	第3四分位点	最大値
0.0	2.0	3.5	5.3	22.8
29.2	47.5	51.8	55.6	72.6
20.6	40.4	44.4	48.7	66.3

Ⅲ. 調査項目データ

(2) 調査項目別選択率(第1群:身体機能・起居動作)

1-5_座位保持

選択肢	A市		A県		全国	
	件数	割合	件数	割合	件数	割合
できる	431	35.3%	9,969	31.3%	1,111,281	36.3%
自分で支えれば可	425	34.8%	12,756	40.0%	1,052,208	34.3%
支えが必要	332	27.2%	8,431	26.5%	833,146	27.2%
できない	32	2.6%	711	2.2%	67,289	2.2%

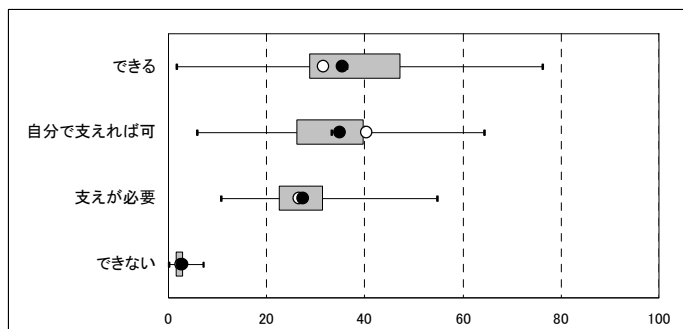

500件以上送信自治体				
最小値	第1四分位点	中央値	第3四分位点	最大値
1.6	28.5	36.3	47.2	76.3
5.7	26.0	33.1	39.6	64.3
10.5	22.4	26.7	31.4	54.7
0.0	1.4	2.1	2.9	7.0

居宅 1-5_座位保持

選択肢	A市		A県		全国	
	件数	割合	件数	割合	件数	割合
できる	363	40.0%	8,222	35.1%	895,299	42.1%
自分で支えれば可	347	38.2%	10,083	43.0%	792,433	37.3%
支えが必要	185	20.4%	4,895	20.9%	417,459	19.7%
できない	13	1.4%	245	1.0%	18,989	0.9%

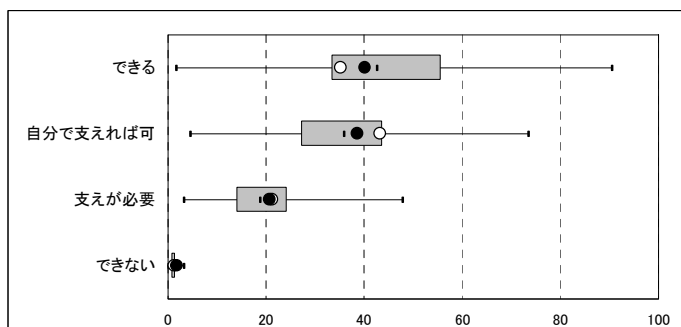

500件以上送信自治体				
最小値	第1四分位点	中央値	第3四分位点	最大値
1.6	33.2	42.5	55.4	90.3
4.3	26.8	35.6	43.4	73.3
3.0	13.8	18.8	24.1	47.6
0.0	0.4	0.8	1.2	3.1

施設 1-5_座位保持

選択肢	A市		A県		全国	
	件数	割合	件数	割合	件数	割合
できる	21	13.0%	791	20.0%	83,330	19.7%
自分で支えれば可	46	28.6%	1,229	31.1%	109,747	25.9%
支えが必要	87	54.0%	1,776	44.9%	210,196	49.7%
できない	7	4.3%	156	3.9%	20,032	4.7%

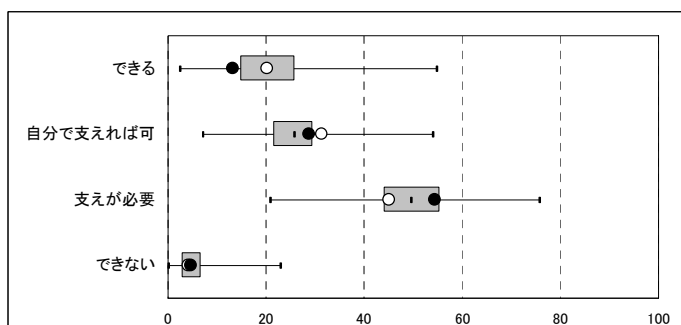

500件以上送信自治体				
最小値	第1四分位点	中央値	第3四分位点	最大値
2.3	14.4	19.5	25.6	54.7
7.0	21.2	25.5	29.4	53.9
20.6	43.8	49.5	55.1	75.6
0.0	2.5	4.3	6.5	22.9

Ⅲ. 調査項目データ

(2) 調査項目別選択率(第1群:身体機能・起居動作)

1-6_両足での立位

選択肢	A市		A県		全国	
できる	451	37.0%	14,491	45.5%	1,374,608	44.9%
支えが必要	537	44.0%	12,615	39.6%	1,180,219	38.5%
できない	232	19.0%	4,761	14.9%	509,097	16.6%

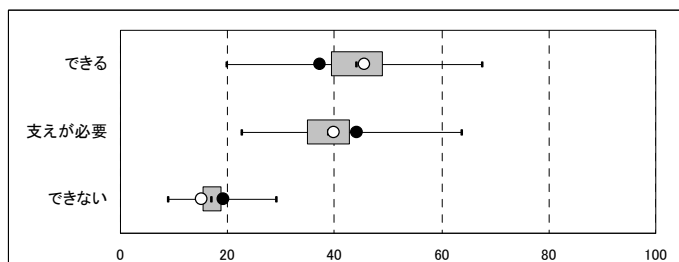

500件以上送信自治体				
最小値	第1四分位点	中央値	第3四分位点	最大値
19.6	39.1	44.0	48.9	67.5
22.5	34.7	38.7	42.8	63.6
8.9	15.2	16.9	18.7	28.9

居宅 1-6_両足での立位

選択肢	A市		A県		全国	
できる	394	43.4%	12,569	53.6%	1,162,160	54.7%
支えが必要	421	46.4%	9,146	39.0%	814,141	38.3%
できない	93	10.2%	1,730	7.4%	147,879	7.0%

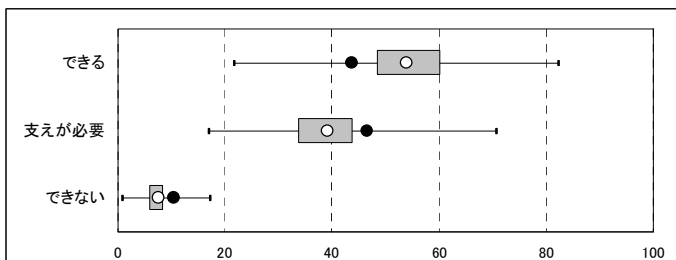

500件以上送信自治体				
最小値	第1四分位点	中央値	第3四分位点	最大値
21.6	48.3	54.1	60.1	82.3
17.0	33.6	38.5	43.7	70.5
0.7	5.6	6.9	8.4	17.0

施設 1-6_両足での立位

選択肢	A市		A県		全国	
できる	28	17.4%	893	22.6%	84,872	20.0%
支えが必要	62	38.5%	1,559	39.4%	157,341	37.2%
できない	71	44.1%	1,500	38.0%	181,092	42.8%

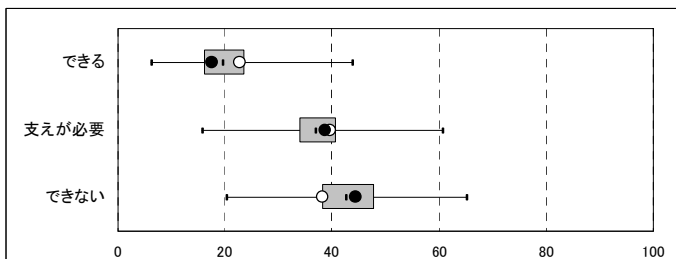

500件以上送信自治体				
最小値	第1四分位点	中央値	第3四分位点	最大値
6.2	16.0	19.4	23.4	43.6
15.8	33.7	36.9	40.7	60.6
20.2	38.0	42.6	47.8	65.0

Ⅲ. 調査項目データ

(2) 調査項目別選択率(第1群:身体機能・起居動作)

1-7_歩行

選択肢	A市		A県		全国	
できる	254	20.8%	8,048	25.3%	805,700	26.3%
つかまれば可	557	45.7%	14,976	47.0%	1,390,425	45.4%
できない	409	33.5%	8,843	27.7%	867,799	28.3%

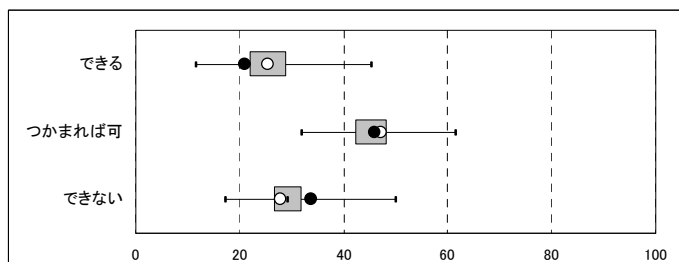

500件以上送信自治体				
最小値	第1四分位点	中央値	第3四分位点	最大値
11.5	21.7	25.0	28.8	45.3
31.8	42.2	45.1	48.2	61.3
17.2	26.4	29.1	31.8	50.0

居宅 1-7_歩行

選択肢	A市		A県		全国	
できる	213	23.5%	7,038	30.0%	682,993	32.2%
つかまれば可	482	53.1%	12,686	54.1%	1,132,967	53.3%
できない	213	23.5%	3,721	15.9%	308,220	14.5%

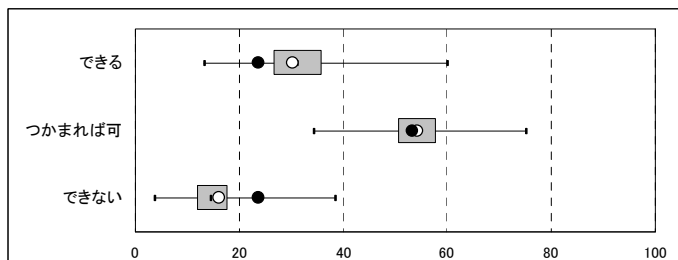

500件以上送信自治体				
最小値	第1四分位点	中央値	第3四分位点	最大値
13.2	26.5	30.9	35.7	59.9
34.1	50.3	53.7	57.6	75.0
3.7	11.6	14.5	17.6	38.4

施設 1-7_歩行

選択肢	A市		A県		全国	
できる	22	13.7%	511	12.9%	52,467	12.4%
つかまれば可	36	22.4%	1,022	25.9%	100,592	23.8%
できない	103	64.0%	2,419	61.2%	270,246	63.8%

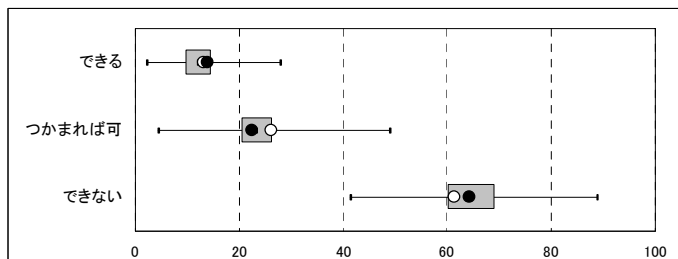

500件以上送信自治体				
最小値	第1四分位点	中央値	第3四分位点	最大値
2.1	9.6	11.9	14.5	27.9
4.5	20.3	23.3	26.2	48.9
41.2	60.0	64.5	69.0	88.8

Ⅲ. 調査項目データ

(2) 調査項目別選択率(第1群:身体機能・起居動作)

1-8_立ち上がり

選択肢	A市		A県		全国	
できる	36	3.0%	1,599	5.0%	153,519	5.0%
つかまれば可	922	75.6%	24,831	77.9%	2,335,860	76.2%
できない	262	21.5%	5,437	17.1%	574,545	18.8%

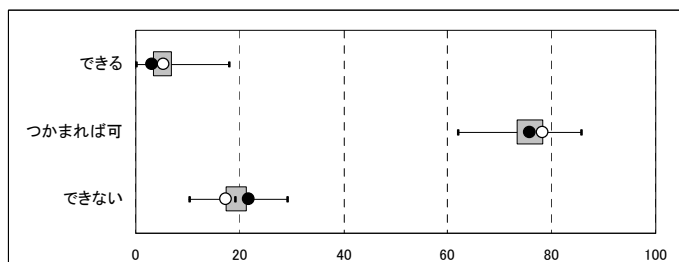

500件以上送信自治体				
最小値	第1四分位点	中央値	第3四分位点	最大値
0.0	3.2	4.7	6.8	18.0
61.9	73.1	75.7	78.2	85.7
10.4	17.2	19.0	21.2	29.1

居宅 1-8_立ち上がり

選択肢	A市		A県		全国	
できる	31	3.4%	1,342	5.7%	123,320	5.8%
つかまれば可	761	83.8%	20,019	85.4%	1,822,447	85.8%
できない	116	12.8%	2,084	8.9%	178,413	8.4%

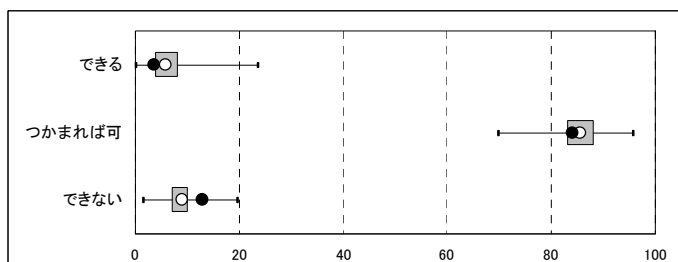

500件以上送信自治体				
最小値	第1四分位点	中央値	第3四分位点	最大値
0.0	3.6	5.5	8.0	23.4
69.7	82.8	85.7	88.1	95.6
1.5	6.9	8.4	10.0	19.6

施設 1-8_立ち上がり

選択肢	A市		A県		全国	
できる	2	1.2%	146	3.7%	12,693	3.0%
つかまれば可	83	51.6%	2,114	53.5%	209,566	49.5%
できない	76	47.2%	1,692	42.8%	201,046	47.5%

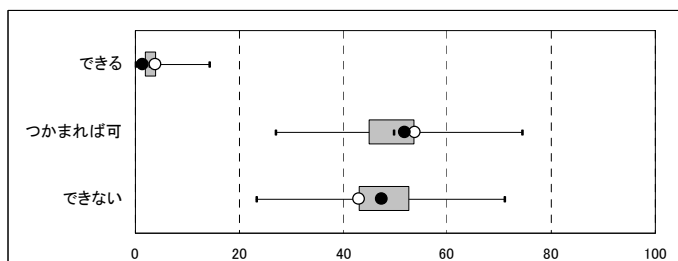

500件以上送信自治体				
最小値	第1四分位点	中央値	第3四分位点	最大値
0.0	1.6	2.7	4.0	14.1
27.0	44.8	49.6	53.6	74.4
23.3	42.7	47.4	52.6	70.8

Ⅲ. 調査項目データ

(2) 調査項目別選択率(第1群:身体機能・起居動作)

1-9_片足での立位

選択肢	A市		A県		全国	
できる	78	6.4%	2,798	8.8%	321,064	10.5%
支えが必要	625	51.2%	20,570	64.5%	1,807,882	59.0%
できない	517	42.4%	8,499	26.7%	934,978	30.5%

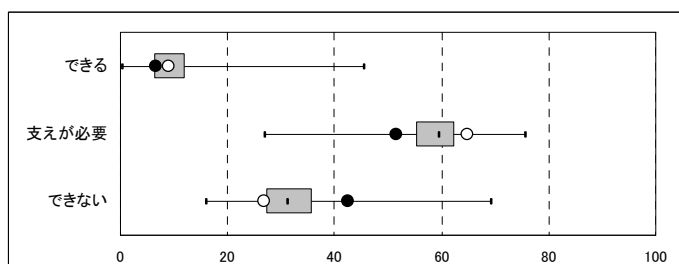

500件以上送信自治体				
最小値	第1四分位点	中央値	第3四分位点	最大値
0.2	6.2	8.6	12.0	45.3
26.8	55.2	59.3	62.3	75.5
15.9	27.2	31.1	35.5	69.2

居宅 1-9_片足での立位

選択肢	A市		A県		全国	
できる	69	7.6%	2,484	10.6%	276,811	13.0%
支えが必要	544	59.9%	17,240	73.5%	1,459,659	68.7%
できない	295	32.5%	3,721	15.9%	387,710	18.3%

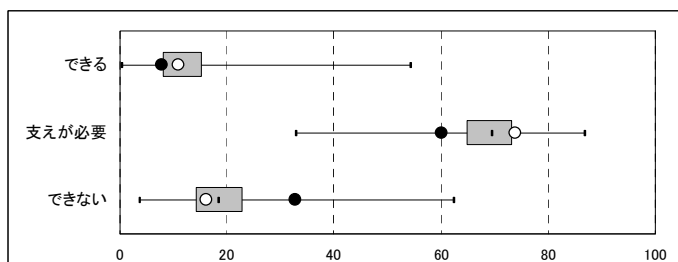

500件以上送信自治体				
最小値	第1四分位点	中央値	第3四分位点	最大値
0.3	7.8	10.9	15.1	54.1
32.9	64.7	69.5	73.1	86.8
3.5	14.0	18.2	22.9	62.3

施設 1-9_片足での立位

選択肢	A市		A県		全国	
できる	5	3.1%	179	4.5%	17,187	4.1%
支えが必要	42	26.1%	1,474	37.3%	137,795	32.6%
できない	114	70.8%	2,299	58.2%	268,323	63.4%

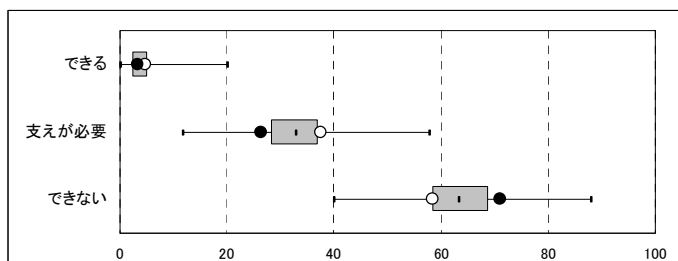

500件以上送信自治体				
最小値	第1四分位点	中央値	第3四分位点	最大値
0.0	2.1	3.4	5.1	20.0
11.7	28.1	32.8	36.9	57.6
39.8	58.2	63.2	68.5	88.0

Ⅲ. 調査項目データ

(2) 調査項目別選択率(第1群:身体機能・起居動作)

1-10_洗身

選択肢	A市		A県		全国	
介助されていない	301	24.7%	9,902	31.1%	987,737	32.2%
一部介助	505	41.4%	12,581	39.5%	1,144,590	37.4%
全介助	330	27.0%	7,892	24.8%	753,755	24.6%
行っていない	84	6.9%	1,492	4.7%	177,842	5.8%

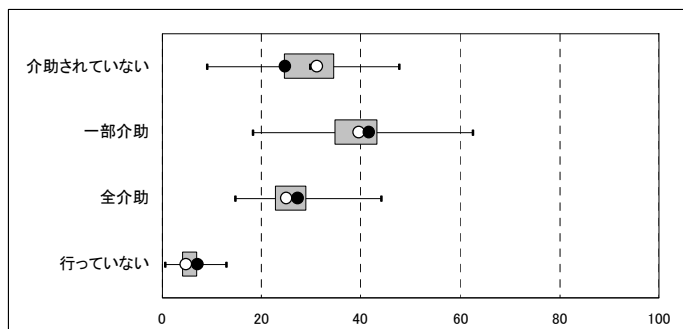

500件以上送信自治体				
最小値	第1四分位点	中央値	第3四分位点	最大値
8.9	24.4	29.8	34.6	47.5
18.2	34.6	38.9	43.2	62.4
14.6	22.6	25.2	28.9	43.9
0.6	3.9	5.4	7.0	12.7

居宅 1-10_洗身

選択肢	A市		A県		全国	
介助されていない	287	31.6%	9,422	40.2%	931,826	43.9%
一部介助	394	43.4%	9,424	40.2%	806,054	37.9%
全介助	178	19.6%	3,705	15.8%	297,404	14.0%
行っていない	49	5.4%	894	3.8%	88,896	4.2%

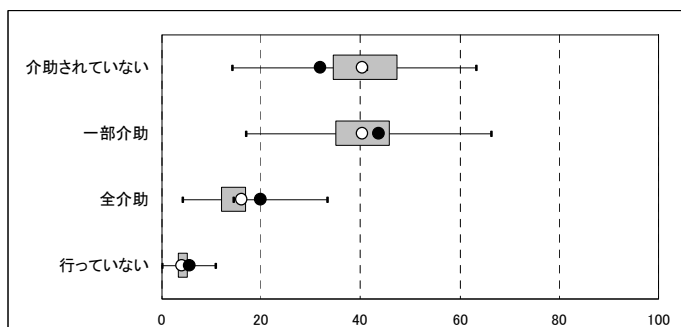

500件以上送信自治体				
最小値	第1四分位点	中央値	第3四分位点	最大値
14.1	34.3	41.1	47.3	63.2
16.8	34.9	40.1	45.8	66.3
4.0	11.7	14.2	17.0	33.2
0.0	3.1	4.0	5.1	10.7

施設 1-10_洗身

選択肢	A市		A県		全国	
介助されていない	2	1.2%	114	2.9%	12,612	3.0%
一部介助	60	37.3%	1,439	36.4%	143,424	33.9%
全介助	99	61.5%	2,384	60.3%	263,344	62.2%
行っていない	0	0.0%	15	0.4%	3,925	0.9%

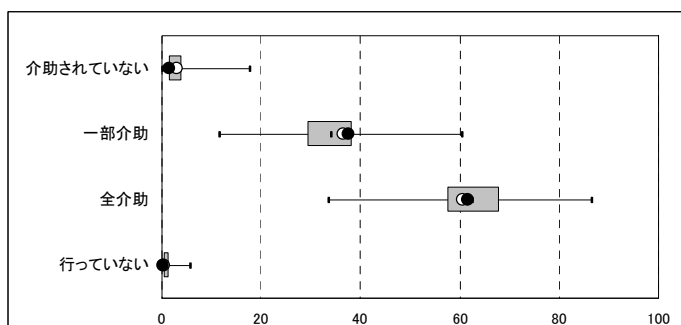

500件以上送信自治体				
最小値	第1四分位点	中央値	第3四分位点	最大値
0.0	1.2	2.3	3.8	17.6
11.6	29.2	34.0	38.1	60.3
33.5	57.4	62.4	67.7	86.4
0.0	0.3	0.8	1.3	5.6

Ⅲ. 調査項目データ

(2) 調査項目別選択率(第1群:身体機能・起居動作)

1-11_つめ切り

選択肢	A市		A県		全国	
介助されていない	331	27.1%	9,674	30.4%	971,938	31.7%
一部介助	207	17.0%	6,385	20.0%	572,201	18.7%
全介助	682	55.9%	15,808	49.6%	1,519,785	49.6%

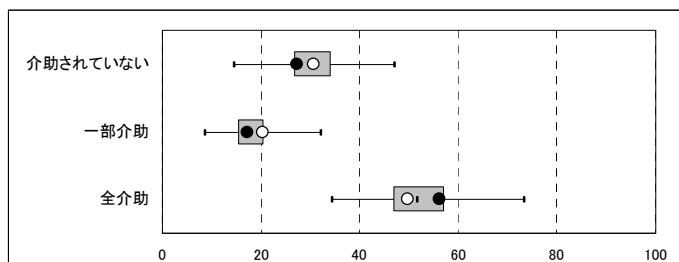

500件以上送信自治体				
最小値	第1四分位点	中央値	第3四分位点	最大値
14.4	26.4	30.2	34.1	47.0
8.5	15.1	17.8	20.3	31.9
34.4	46.6	51.6	56.9	73.3

居宅 1-11_つめ切り

選択肢	A市		A県		全国	
介助されていない	316	34.8%	9,031	38.5%	889,810	41.9%
一部介助	178	19.6%	5,408	23.1%	471,004	22.2%
全介助	414	45.6%	9,006	38.4%	763,366	35.9%

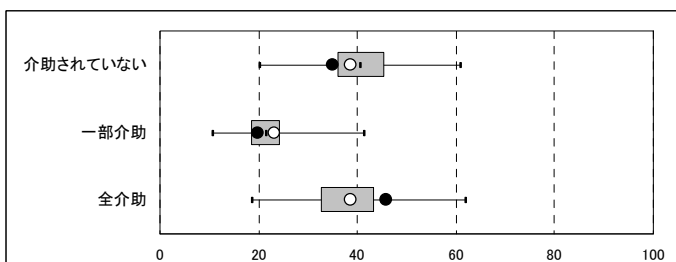

500件以上送信自治体				
最小値	第1四分位点	中央値	第3四分位点	最大値
20.0	35.9	40.5	45.3	60.8
10.6	18.4	21.4	24.2	41.3
18.4	32.6	37.8	43.4	61.9

施設 1-11_つめ切り

選択肢	A市		A県		全国	
介助されていない	4	2.5%	135	3.4%	16,331	3.9%
一部介助	4	2.5%	206	5.2%	21,760	5.1%
全介助	153	95.0%	3,611	91.4%	385,214	91.0%

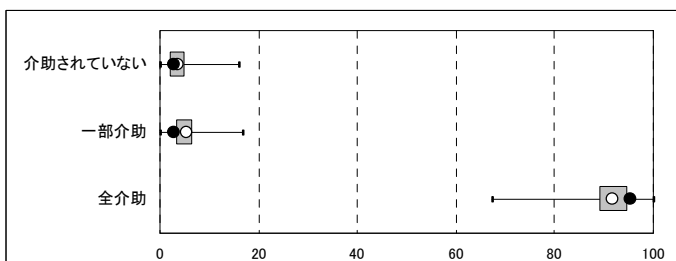

500件以上送信自治体				
最小値	第1四分位点	中央値	第3四分位点	最大値
0.0	1.9	3.2	4.9	16.0
0.0	3.2	4.6	6.4	16.8
67.2	89.0	92.1	94.6	100.0

Ⅲ. 調査項目データ

(2) 調査項目別選択率(第1群:身体機能・起居動作)

1-12_視力

選択肢	A市		A県		全国	
普通	979	80.2%	24,621	77.3%	2,199,310	71.8%
1m先が見える	142	11.6%	4,798	15.1%	609,821	19.9%
目の前が見える	50	4.1%	1,503	4.7%	148,957	4.9%
ほとんど見えず	17	1.4%	407	1.3%	41,280	1.3%
判断不能	32	2.6%	538	1.7%	64,556	2.1%

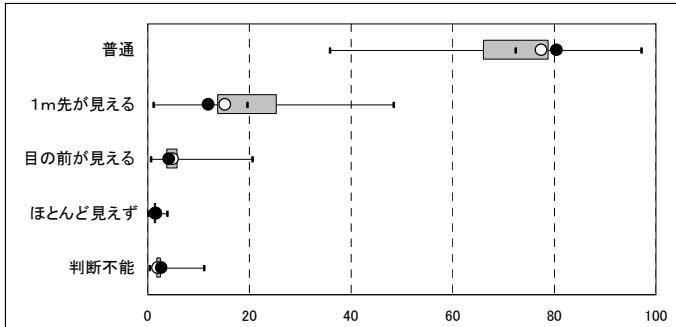

500件以上送信自治体				
最小値	第1四分位点	中央値	第3四分位点	最大値
35.8	65.7	72.2	78.8	97.0
0.9	13.5	19.5	25.2	48.2
0.5	3.5	4.7	5.9	20.5
0.0	1.1	1.3	1.6	3.7
0.3	1.5	1.9	2.5	10.9

居宅 1-12_視力

選択肢	A市		A県		全国	
普通	749	82.5%	18,801	80.2%	1,596,518	75.2%
1m先が見える	107	11.8%	3,349	14.3%	404,888	19.1%
目の前が見える	30	3.3%	905	3.9%	86,110	4.1%
ほとんど見えず	14	1.5%	263	1.1%	26,214	1.2%
判断不能	8	0.9%	127	0.5%	10,450	0.5%

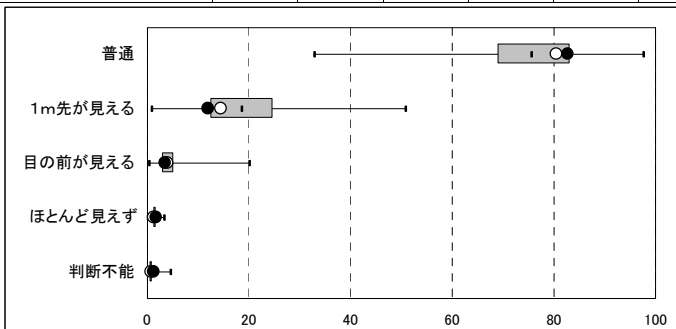

500件以上送信自治体				
最小値	第1四分位点	中央値	第3四分位点	最大値
32.9	68.9	75.6	83.0	97.6
0.9	12.4	18.5	24.4	50.8
0.2	2.8	3.8	5.1	20.0
0.0	0.9	1.2	1.5	3.3
0.0	0.2	0.4	0.6	4.4

施設 1-12_視力

選択肢	A市		A県		全国	
普通	105	65.2%	2,535	64.1%	247,785	58.5%
1m先が見える	27	16.8%	777	19.7%	100,152	23.7%
目の前が見える	16	9.9%	347	8.8%	35,130	8.3%
ほとんど見えず	2	1.2%	85	2.2%	8,815	2.1%
判断不能	11	6.8%	208	5.3%	31,423	7.4%

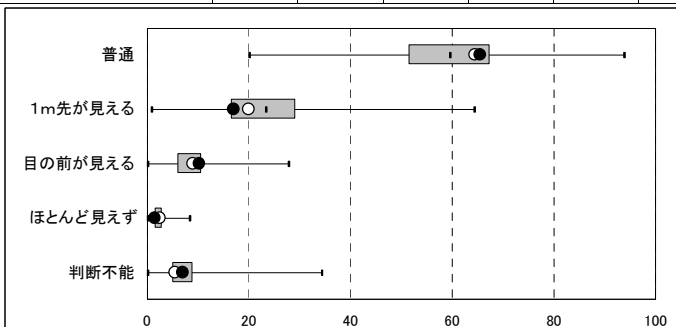

500件以上送信自治体				
最小値	第1四分位点	中央値	第3四分位点	最大値
20.0	51.3	59.4	67.3	93.8
0.6	16.2	23.1	28.9	64.3
0.0	5.7	7.9	10.4	27.8
0.0	1.3	2.0	2.7	8.3
0.0	4.7	6.5	8.7	34.3

Ⅲ. 調査項目データ

(2) 調査項目別選択率(第1群:身体機能・起居動作)

1-13_聴力

選択肢	A市		A県		全国	
	件数	割合	件数	割合	件数	割合
普通	637	52.2%	17,780	55.8%	1,690,053	55.2%
やっと聞こえる	329	27.0%	9,452	29.7%	904,242	29.5%
大声が聞こえる	228	18.7%	4,071	12.8%	410,946	13.4%
ほとんど聞こえず	9	0.7%	295	0.9%	23,210	0.8%
判断不能	17	1.4%	269	0.8%	35,473	1.2%

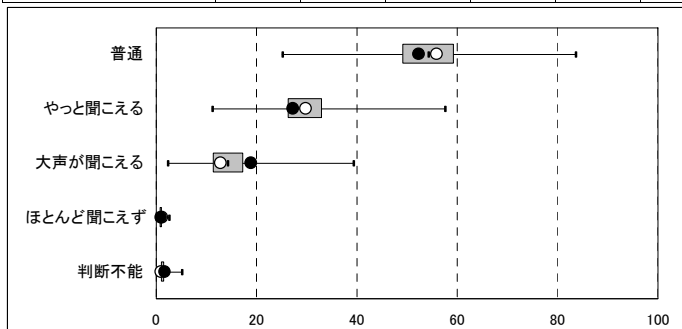

500件以上送信自治体				
最小値	第1四分位点	中央値	第3四分位点	最大値
25.0	48.8	54.1	59.2	83.6
11.2	26.2	29.4	32.9	57.5
2.2	11.1	14.2	17.2	39.2
0.0	0.5	0.7	1.0	2.6
0.0	0.8	1.1	1.4	5.0

居宅 1-13_聴力

選択肢	A市		A県		全国	
	件数	割合	件数	割合	件数	割合
普通	468	51.5%	13,204	56.3%	1,185,706	55.8%
やっと聞こえる	258	28.4%	7,158	30.5%	649,685	30.6%
大声が聞こえる	175	19.3%	2,845	12.1%	270,079	12.7%
ほとんど聞こえず	7	0.8%	194	0.8%	13,864	0.7%
判断不能	0	0.0%	44	0.2%	4,846	0.2%

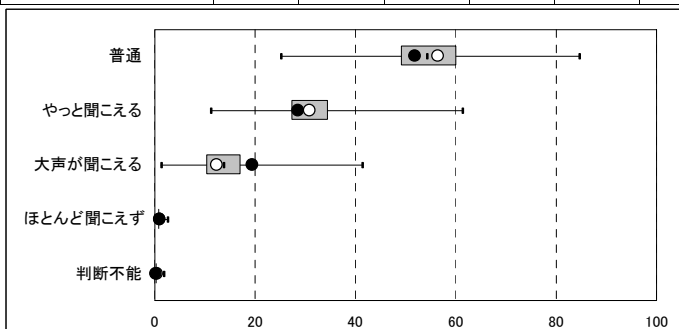

500件以上送信自治体				
最小値	第1四分位点	中央値	第3四分位点	最大値
25.1	48.8	54.3	60.1	84.5
11.2	27.0	30.6	34.5	61.3
1.2	10.2	13.5	17.0	41.3
0.0	0.4	0.6	0.9	2.5
0.0	0.1	0.2	0.3	1.7

施設 1-13_聴力

選択肢	A市		A県		全国	
	件数	割合	件数	割合	件数	割合
普通	78	48.4%	1,989	50.3%	208,786	49.3%
やっと聞こえる	40	24.8%	1,065	26.9%	114,123	27.0%
大声が聞こえる	33	20.5%	716	18.1%	77,523	18.3%
ほとんど聞こえず	1	0.6%	61	1.5%	5,276	1.2%
判断不能	9	5.6%	121	3.1%	17,597	4.2%

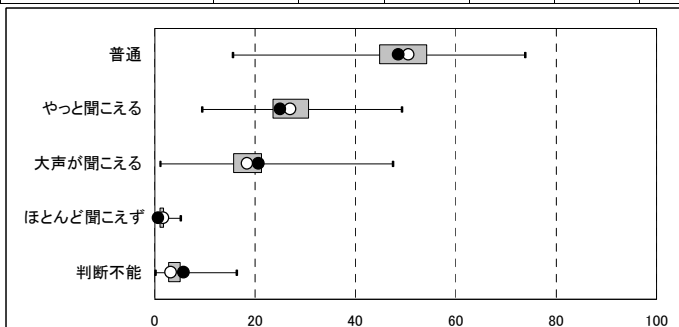

500件以上送信自治体				
最小値	第1四分位点	中央値	第3四分位点	最大値
15.5	44.5	49.8	54.2	73.8
9.3	23.2	26.5	30.6	49.2
1.1	15.4	18.4	21.3	47.4
0.0	0.7	1.1	1.7	5.2
0.0	2.6	3.8	5.2	16.2

Ⅲ. 調査項目データ

(1) 中間評価項目得点(第2群:生活機能)

	A市	A県(平均)	全国(平均)
第2群	75.2	78.5	77.6

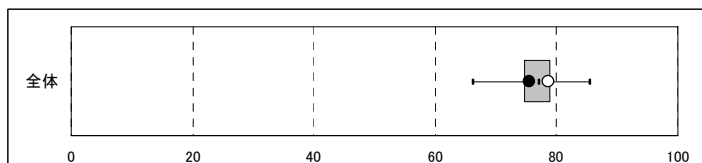

500件以上送信自治体				
最小値	第1四分位点	中央値	第3四分位点	最大値
66.0	74.6	77.0	78.8	85.4

※認定支援ネットワークに500件以上送信のあった市区町村(1,054)にて箱ひげ図を作成。以下同様。

居宅 中間評価項目得点(第2群)

	A市	A県(平均)	全国(平均)
第2群	83.2	86.9	87.9

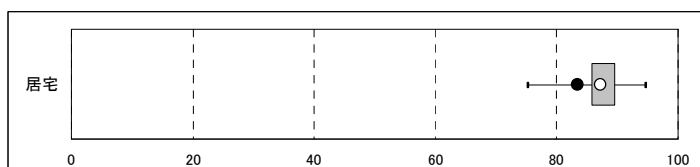

500件以上送信自治体				
最小値	第1四分位点	中央値	第3四分位点	最大値
75.1	85.5	87.5	89.6	94.6

施設 中間評価項目得点(第2群)

	A市	A県(平均)	全国(平均)
第2群	52.1	51.8	48.6

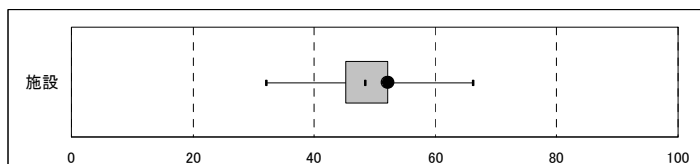

500件以上送信自治体				
最小値	第1四分位点	中央値	第3四分位点	最大値
31.9	45.0	48.4	52.1	66.2

Ⅲ. 調査項目データ

(1) 中間評価項目得点(第2群:生活機能)

◆地域特性からみた中間評価項目得点の傾向(参考)

・グループ別にみた中間評価項目得点(第2群)の傾向

・障害高齢者自立度B以上の割合により市区町村を4つのグループに分け、それぞれの中間評価項目得点(第2群)の傾向をみる。

- グループ①：障害高齢者自立度B以上の割合が、**高い(32.5%以上)**市区町村(審査会)
- グループ②：障害高齢者自立度B以上の割合が、**比較的高い(29.5%~32.5%)**市区町村(審査会)
- グループ③：障害高齢者自立度B以上の割合が、**比較的低い(26.6%~29.5%)**市区町村(審査会)
- グループ④：障害高齢者自立度B以上の割合が、**低い(26.6%未満)**市区町村(審査会)

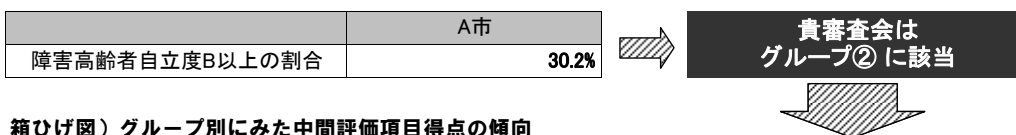

箱ひげ図) グループ別にみた中間評価項目得点の傾向

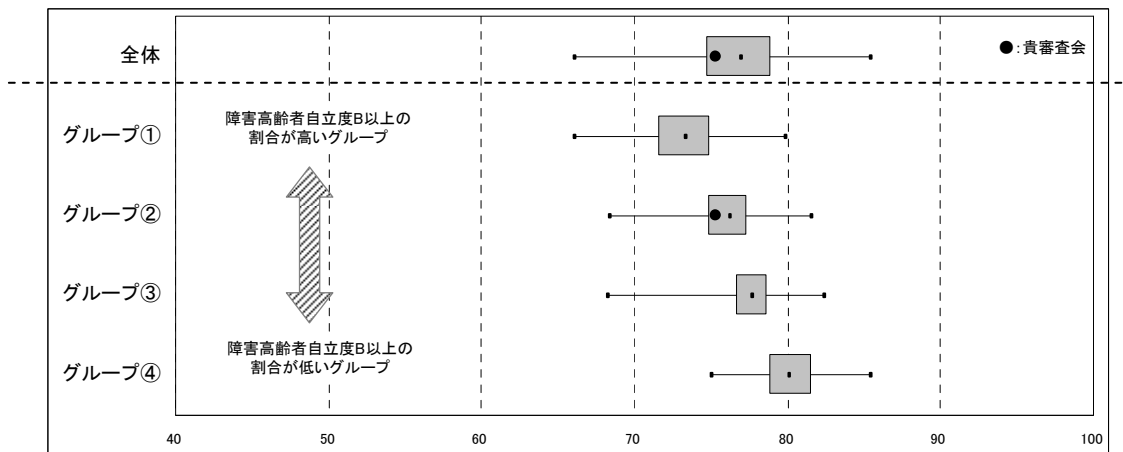

500件以上送信自治体					
グループ	最小値	第1四分位点	中央値	第3四分位点	最大値
グループ①	66.0	71.5	73.3	74.8	79.7
グループ②	68.3	74.7	76.1	77.3	81.5

500件以上送信自治体					
グループ	最小値	第1四分位点	中央値	第3四分位点	最大値
グループ③	68.2	76.5	77.7	78.6	82.4
グループ④	75.0	78.7	80.0	81.5	85.4

Ⅲ. 調査項目データ

(2) 調査項目別選択率(第2群:生活機能)

2-1_移乗

選択肢	A市		A県		全国	
介助されていない	877	71.9%	21,467	67.4%	2,015,514	65.8%
見守り等	62	5.1%	3,609	11.3%	331,506	10.8%
一部介助	96	7.9%	3,036	9.5%	320,452	10.5%
全介助	185	15.2%	3,755	11.8%	396,452	12.9%

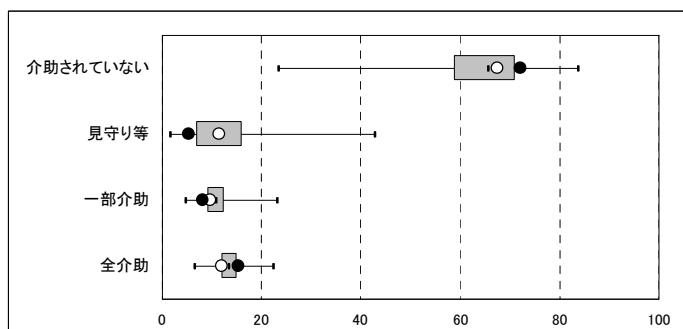

※認定支援ネットワークに500件以上送信のあった市区町村(1,054)にて箱ひげ図を作成。以下同様。

500件以上送信自治体				
最小値	第1四分位点	中央値	第3四分位点	最大値
23.4	58.4	65.4	70.8	83.5
1.5	6.7	10.4	16.0	42.7
4.7	9.0	10.7	12.2	23.1
6.3	11.7	13.3	14.9	22.3

居宅 2-1_移乗

選択肢	A市		A県		全国	
介助されていない	757	83.4%	18,397	78.5%	1,687,675	79.5%
見守り等	34	3.7%	2,329	9.9%	198,600	9.3%
一部介助	48	5.3%	1,483	6.3%	139,365	6.6%
全介助	69	7.6%	1,236	5.3%	98,540	4.6%

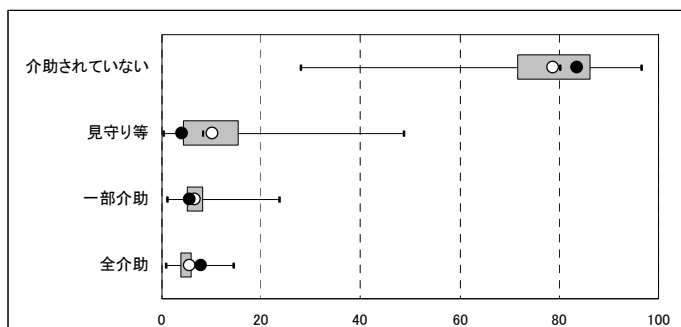

500件以上送信自治体				
最小値	第1四分位点	中央値	第3四分位点	最大値
27.8	71.4	80.0	86.2	96.5
0.1	4.2	8.1	15.2	48.7
1.1	4.9	6.6	8.3	23.6
0.8	3.5	4.7	5.8	14.3

施設 2-1_移乗

選択肢	A市		A県		全国	
介助されていない	61	37.9%	1,243	31.5%	121,324	28.7%
見守り等	14	8.7%	589	14.9%	55,614	13.1%
一部介助	30	18.6%	802	20.3%	86,935	20.5%
全介助	56	34.8%	1,318	33.4%	159,432	37.7%

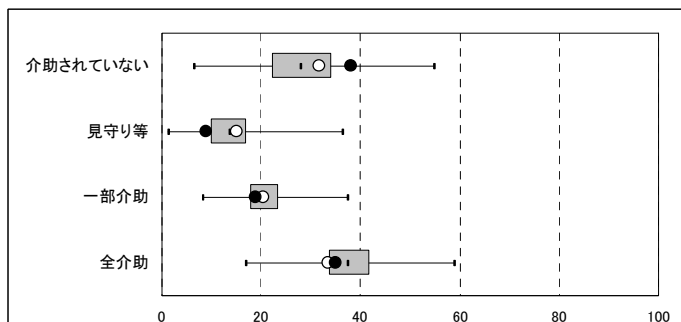

500件以上送信自治体				
最小値	第1四分位点	中央値	第3四分位点	最大値
6.4	22.0	27.9	34.1	54.7
1.3	9.8	13.4	16.8	36.4
8.2	17.6	20.3	23.2	37.4
16.8	33.5	37.4	41.7	58.8

Ⅲ. 調査項目データ

(2) 調査項目別選択率(第2群:生活機能)

2-2_移動

選択肢	A市		A県		全国	
介助されていない	558	45.7%	18,972	59.5%	1,778,994	58.1%
見守り等	314	25.7%	5,167	16.2%	473,100	15.4%
一部介助	101	8.3%	2,057	6.5%	230,074	7.5%
全介助	247	20.2%	5,671	17.8%	581,756	19.0%

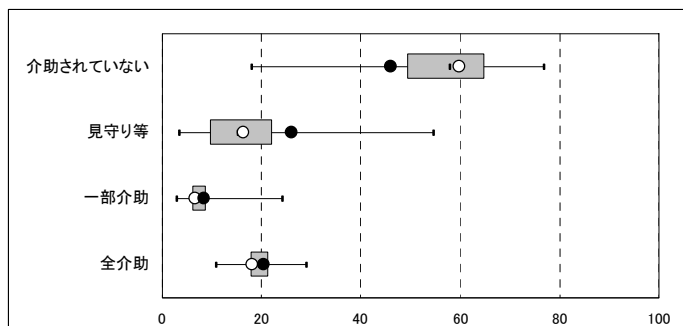

500件以上送信自治体				
最小値	第1四分位点	中央値	第3四分位点	最大値
17.9	49.2	57.7	64.7	76.7
3.3	9.4	15.1	22.1	54.4
2.9	6.0	7.3	8.8	24.0
10.7	17.6	19.4	21.3	28.8

住宅 2-2_移動

選択肢	A市		A県		全国	
介助されていない	482	53.1%	16,269	69.4%	1,505,626	70.9%
見守り等	262	28.9%	3,945	16.8%	334,018	15.7%
一部介助	69	7.6%	1,386	5.9%	141,765	6.7%
全介助	95	10.5%	1,845	7.9%	142,771	6.7%

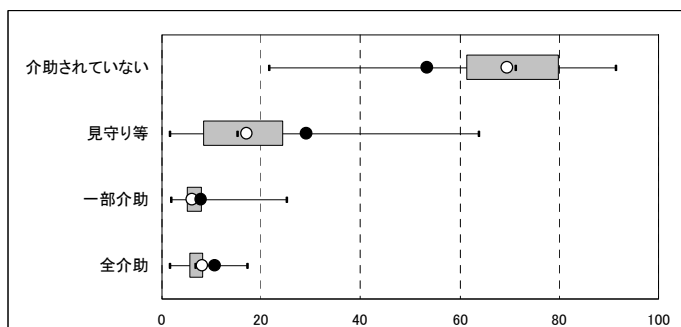

500件以上送信自治体				
最小値	第1四分位点	中央値	第3四分位点	最大値
21.4	61.1	71.2	79.9	91.2
1.5	8.2	15.1	24.4	63.8
1.7	4.9	6.2	8.0	25.0
1.7	5.4	6.8	8.3	17.1

施設 2-2_移動

選択肢	A市		A県		全国	
介助されていない	39	24.2%	1,189	30.1%	108,644	25.7%
見守り等	32	19.9%	669	16.9%	67,131	15.9%
一部介助	22	13.7%	461	11.7%	55,551	13.1%
全介助	68	42.2%	1,633	41.3%	191,979	45.4%

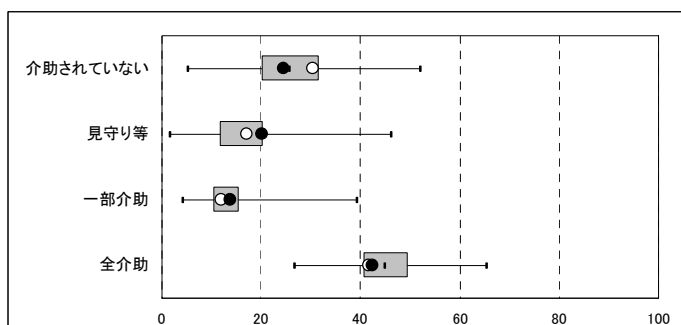

500件以上送信自治体				
最小値	第1四分位点	中央値	第3四分位点	最大値
5.1	19.9	25.6	31.4	52.0
1.6	11.6	16.1	20.1	46.1
4.1	10.2	12.6	15.4	39.1
26.7	40.5	44.9	49.3	65.1

Ⅲ. 調査項目データ

(2) 調査項目別選択率(第2群:生活機能)

2-3_えん下

選択肢	A市		A県		全国	
できる	857	70.2%	25,112	78.8%	2,461,495	80.3%
見守り等	331	27.1%	6,124	19.2%	516,756	16.9%
できない	32	2.6%	631	2.0%	85,673	2.8%

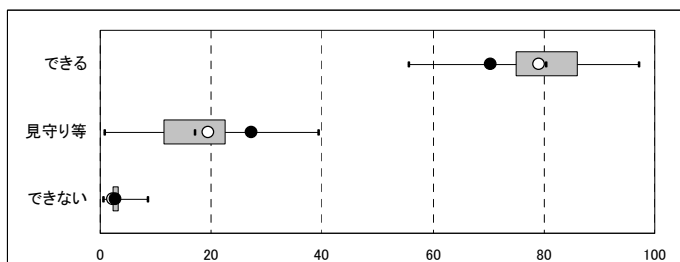

500件以上送信自治体				
最小値	第1四分位点	中央値	第3四分位点	最大値
55.6	74.8	80.2	86.1	97.1
0.6	11.3	17.0	22.5	39.2
0.5	2.1	2.7	3.3	8.6

居宅 2-3_えん下

選択肢	A市		A県		全国	
できる	656	72.2%	18,898	80.6%	1,779,090	83.8%
見守り等	247	27.2%	4,414	18.8%	333,431	15.7%
できない	5	0.6%	133	0.6%	11,659	0.5%

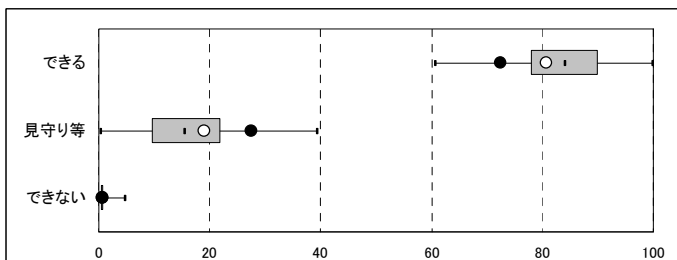

500件以上送信自治体				
最小値	第1四分位点	中央値	第3四分位点	最大値
60.5	77.7	83.9	90.0	99.7
0.3	9.5	15.5	21.8	39.2
0.0	0.3	0.5	0.7	4.6

施設 2-3_えん下

選択肢	A市		A県		全国	
できる	107	66.5%	2,814	71.2%	286,367	67.7%
見守り等	48	29.8%	1,005	25.4%	108,458	25.6%
できない	6	3.7%	133	3.4%	28,480	6.7%

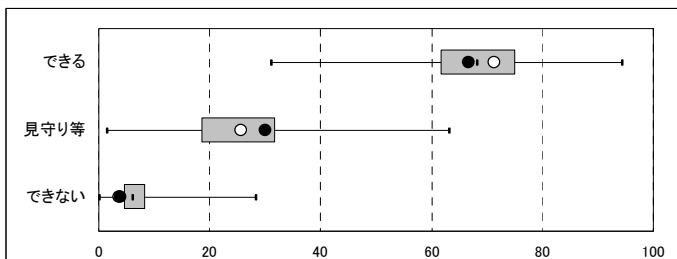

500件以上送信自治体				
最小値	第1四分位点	中央値	第3四分位点	最大値
31.0	61.4	68.1	75.0	94.2
1.5	18.3	25.5	31.7	63.1
0.0	4.4	6.1	8.3	28.2

Ⅲ. 調査項目データ

(2) 調査項目別選択率(第2群:生活機能)

2-4_食事摂取

選択肢	A市		A県		全国	
介助されていない	951	78.0%	26,161	82.1%	2,444,864	79.8%
見守り等	88	7.2%	2,036	6.4%	224,240	7.3%
一部介助	73	6.0%	1,503	4.7%	168,930	5.5%
全介助	108	8.9%	2,167	6.8%	225,890	7.4%

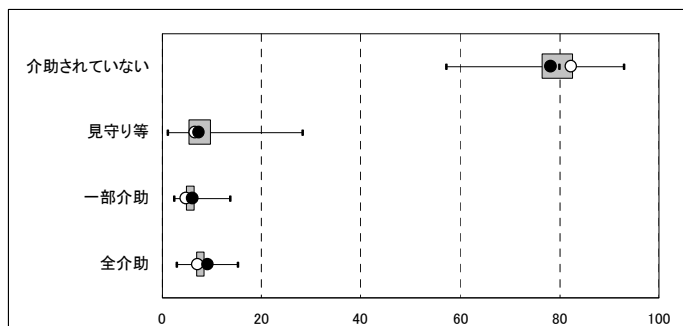

500件以上送信自治体				
最小値	第1四分位点	中央値	第3四分位点	最大値
56.9	76.3	79.7	82.6	92.8
1.1	5.0	7.2	9.7	28.1
2.4	4.6	5.4	6.4	13.5
2.9	6.6	7.4	8.3	15.2

居宅 2-4_食事摂取

選択肢	A市		A県		全国	
介助されていない	768	84.6%	20,696	88.3%	1,860,560	87.6%
見守り等	55	6.1%	1,292	5.5%	130,175	6.1%
一部介助	48	5.3%	772	3.3%	78,784	3.7%
全介助	37	4.1%	685	2.9%	54,661	2.6%

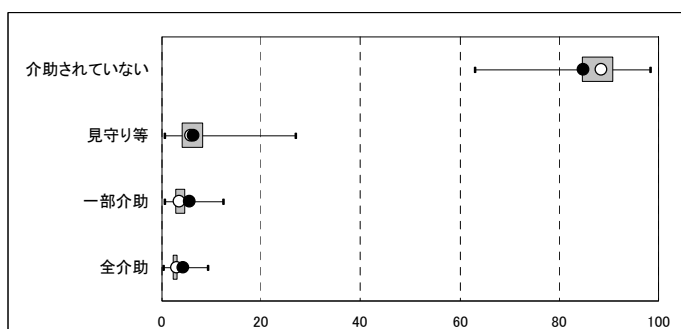

500件以上送信自治体				
最小値	第1四分位点	中央値	第3四分位点	最大値
63.0	84.3	87.9	90.7	98.2
0.5	3.9	5.8	8.3	26.9
0.5	2.6	3.5	4.5	12.2
0.1	1.9	2.5	3.2	9.1

施設 2-4_食事摂取

選択肢	A市		A県		全国	
介助されていない	90	55.9%	2,229	56.4%	217,445	51.4%
見守り等	22	13.7%	557	14.1%	63,628	15.0%
一部介助	14	8.7%	468	11.8%	54,773	12.9%
全介助	35	21.7%	698	17.7%	87,459	20.7%

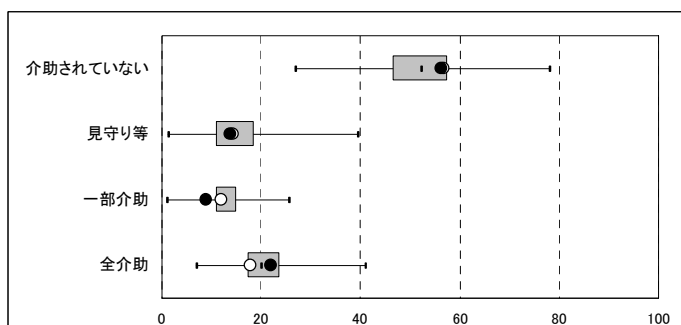

500件以上送信自治体				
最小値	第1四分位点	中央値	第3四分位点	最大値
26.7	46.3	52.3	57.3	77.9
1.3	10.8	14.5	18.4	39.3
1.1	10.8	12.6	14.7	25.6
6.9	17.1	20.1	23.4	41.0

Ⅲ. 調査項目データ

(2) 調査項目別選択率(第2群:生活機能)

2-5_排尿

選択肢	A市		A県		全国	
介助されていない	537	44.0%	17,337	54.4%	1,751,182	57.2%
見守り等	36	3.0%	996	3.1%	101,123	3.3%
一部介助	373	30.6%	7,312	22.9%	580,502	18.9%
全介助	274	22.5%	6,222	19.5%	631,117	20.6%

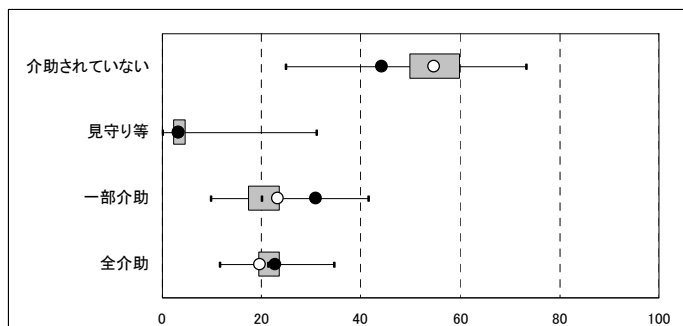

500件以上送信自治体				
最小値	第1四分位点	中央値	第3四分位点	最大値
24.8	49.7	55.2	59.8	73.1
0.1	2.0	3.2	4.7	31.0
9.8	17.2	19.8	23.5	41.4
11.6	19.1	21.1	23.6	34.6

居宅 2-5_排尿

選択肢	A市		A県		全国	
介助されていない	468	51.5%	15,138	64.6%	1,499,382	70.6%
見守り等	30	3.3%	775	3.3%	69,120	3.3%
一部介助	294	32.4%	5,316	22.7%	374,340	17.6%
全介助	116	12.8%	2,216	9.5%	181,338	8.5%

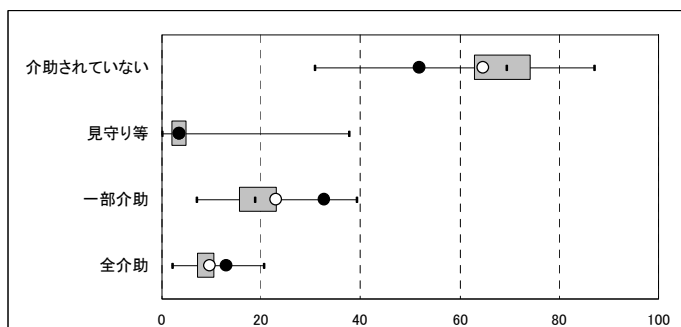

500件以上送信自治体				
最小値	第1四分位点	中央値	第3四分位点	最大値
30.6	62.6	69.3	74.2	87.1
0.0	1.8	3.1	4.9	37.5
6.9	15.4	18.6	23.0	39.1
2.1	7.0	8.7	10.5	20.4

施設 2-5_排尿

選択肢	A市		A県		全国	
介助されていない	26	16.1%	641	16.2%	73,331	17.3%
見守り等	5	3.1%	131	3.3%	16,200	3.8%
一部介助	46	28.6%	1,051	26.6%	96,085	22.7%
全介助	84	52.2%	2,129	53.9%	237,689	56.2%

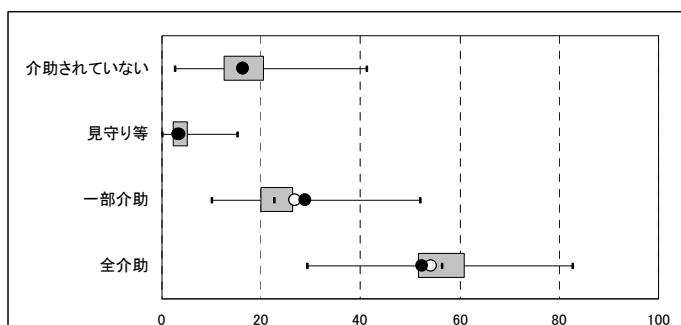

500件以上送信自治体				
最小値	第1四分位点	中央値	第3四分位点	最大値
2.6	12.2	16.4	20.5	41.2
0.0	2.2	3.6	5.2	15.2
9.9	19.8	22.6	26.4	51.9
29.1	51.5	56.4	60.9	82.6

Ⅲ. 調査項目データ

(2) 調査項目別選択率(第2群:生活機能)

2-6_排便

選択肢	A市		A県		全国	
介助されていない	572	46.9%	18,325	57.5%	1,839,365	60.0%
見守り等	18	1.5%	665	2.1%	78,878	2.6%
一部介助	325	26.6%	6,316	19.8%	487,406	15.9%
全介助	305	25.0%	6,561	20.6%	658,275	21.5%

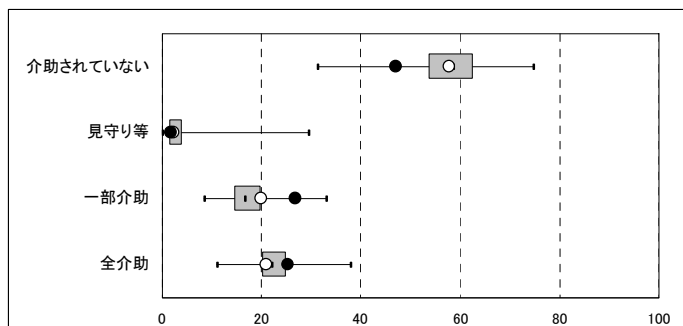

500件以上送信自治体				
最小値	第1四分位点	中央値	第3四分位点	最大値
31.2	53.5	58.5	62.4	74.6
0.0	1.3	2.3	3.8	29.4
8.5	14.2	16.6	19.6	32.9
10.9	19.9	22.1	24.8	38.0

住宅 2-6_排便

選択肢	A市		A県		全国	
介助されていない	499	55.0%	15,987	68.2%	1,572,055	74.0%
見守り等	13	1.4%	493	2.1%	51,156	2.4%
一部介助	260	28.6%	4,550	19.4%	306,775	14.4%
全介助	136	15.0%	2,415	10.3%	194,194	9.1%

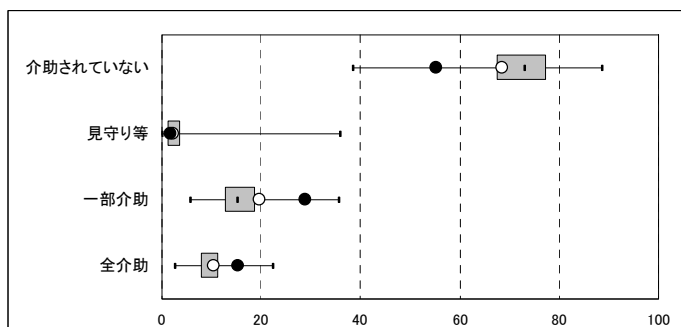

500件以上送信自治体				
最小値	第1四分位点	中央値	第3四分位点	最大値
38.3	67.2	72.9	77.3	88.6
0.0	1.0	2.1	3.7	35.8
5.6	12.4	15.1	18.7	35.5
2.5	7.6	9.4	11.2	22.3

施設 2-6_排便

選択肢	A市		A県		全国	
介助されていない	22	13.7%	706	17.9%	79,508	18.8%
見守り等	4	2.5%	95	2.4%	13,469	3.2%
一部介助	40	24.8%	919	23.3%	82,864	19.6%
全介助	95	59.0%	2,232	56.5%	247,464	58.5%

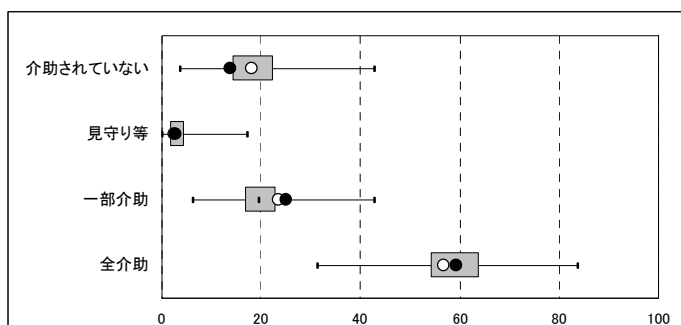

500件以上送信自治体				
最小値	第1四分位点	中央値	第3四分位点	最大値
3.7	13.9	17.8	22.2	42.7
0.0	1.6	2.9	4.4	17.2
6.2	16.5	19.4	22.8	42.7
31.1	54.0	58.8	63.7	83.7

Ⅲ. 調査項目データ

(2) 調査項目別選択率(第2群:生活機能)

2-7_口腔清潔

選択肢	A市		A県		全国	
介助されていない	686	56.2%	19,747	62.0%	1,873,250	61.1%
一部介助	394	32.3%	9,104	28.6%	829,918	27.1%
全介助	140	11.5%	3,016	9.5%	360,756	11.8%

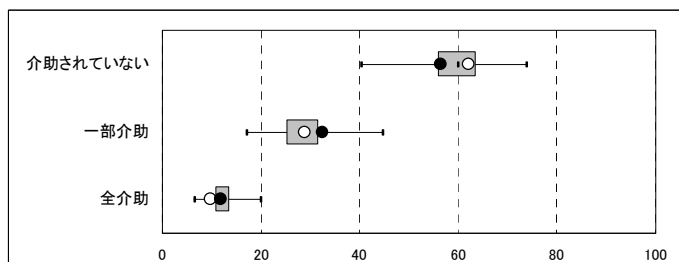

500件以上送信自治体				
最小値	第1四分位点	中央値	第3四分位点	最大値
40.1	55.7	59.8	63.4	73.8
17.0	25.1	28.0	31.4	44.5
6.3	10.4	11.9	13.5	19.8

居宅 2-7_口腔清潔

選択肢	A市		A県		全国	
介助されていない	608	67.0%	17,444	74.4%	1,617,036	76.1%
一部介助	253	27.9%	5,084	21.7%	413,965	19.5%
全介助	47	5.2%	917	3.9%	93,179	4.4%

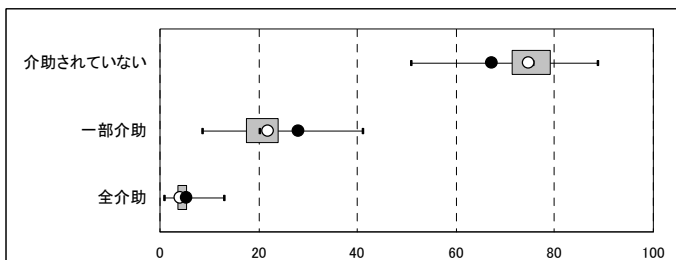

500件以上送信自治体				
最小値	第1四分位点	中央値	第3四分位点	最大値
50.7	71.2	75.5	79.1	88.6
8.4	17.3	20.0	23.9	41.1
0.8	3.2	4.2	5.4	12.8

施設 2-7_口腔清潔

選択肢	A市		A県		全国	
介助されていない	37	23.0%	805	20.4%	81,792	19.3%
一部介助	79	49.1%	2,026	51.3%	189,945	44.9%
全介助	45	28.0%	1,121	28.4%	151,568	35.8%

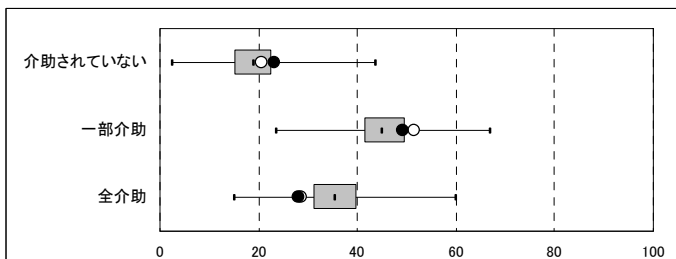

500件以上送信自治体				
最小値	第1四分位点	中央値	第3四分位点	最大値
2.3	14.9	18.8	22.5	43.5
23.5	41.2	44.9	49.6	66.7
15.0	31.0	35.3	39.7	59.8

Ⅲ. 調査項目データ

(2) 調査項目別選択率(第2群:生活機能)

2-8_洗顔

選択肢	A市		A県		全国	
介助されていない	753	61.7%	20,758	65.1%	1,914,939	62.5%
一部介助	280	23.0%	7,234	22.7%	733,521	23.9%
全介助	187	15.3%	3,875	12.2%	415,464	13.6%

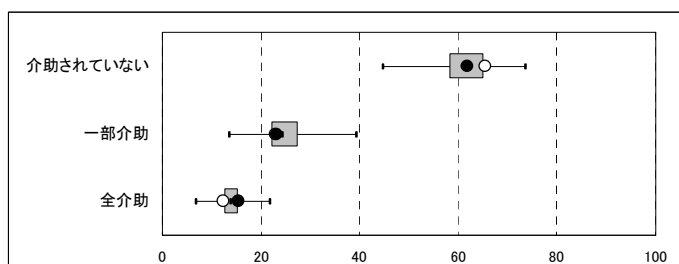

500件以上送信自治体				
最小値	第1四分位点	中央値	第3四分位点	最大値
44.5	57.9	61.9	64.8	73.5
13.4	22.0	24.3	27.3	39.2
6.7	12.3	13.8	15.3	21.7

居宅 2-8_洗顔

選択肢	A市		A県		全国	
介助されていない	663	73.0%	18,265	77.9%	1,660,834	78.2%
一部介助	167	18.4%	3,694	15.8%	333,696	15.7%
全介助	78	8.6%	1,486	6.3%	129,650	6.1%

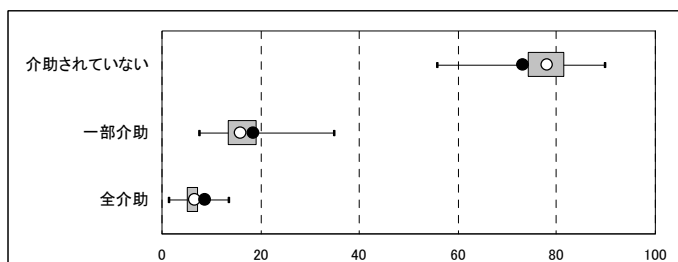

500件以上送信自治体				
最小値	第1四分位点	中央値	第3四分位点	最大値
55.7	74.0	78.0	81.4	89.8
7.4	13.2	15.9	19.0	34.7
1.4	4.8	6.0	7.3	13.3

施設 2-8_洗顔

選択肢	A市		A県		全国	
介助されていない	49	30.4%	1,009	25.5%	93,704	22.1%
一部介助	58	36.0%	1,658	42.0%	170,162	40.2%
全介助	54	33.5%	1,285	32.5%	159,439	37.7%

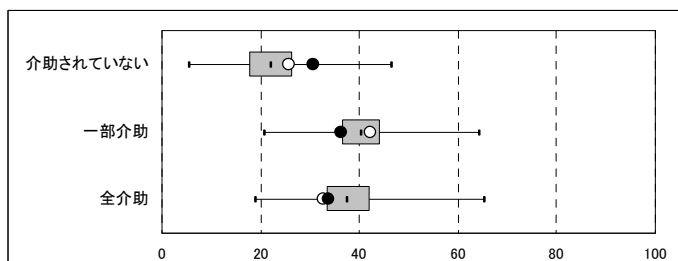

500件以上送信自治体				
最小値	第1四分位点	中央値	第3四分位点	最大値
5.4	17.6	21.9	26.4	46.3
20.7	36.4	40.2	44.0	64.1
18.8	33.3	37.3	41.9	65.1

Ⅲ. 調査項目データ

(2) 調査項目別選択率(第2群:生活機能)

2-9_整髪

選択肢	A市		A県		全国	
介助されていない	882	72.3%	21,880	68.7%	2,071,067	67.6%
一部介助	113	9.3%	3,175	10.0%	347,014	11.3%
全介助	225	18.4%	6,812	21.4%	645,843	21.1%

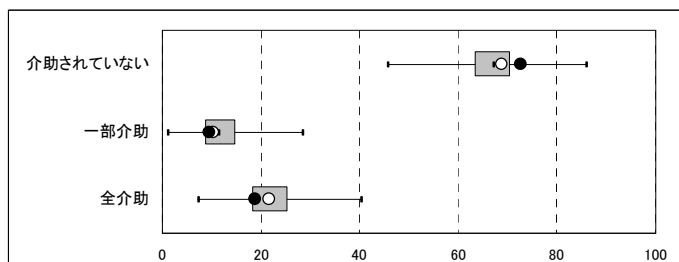

500件以上送信自治体				
最小値	第1四分位点	中央値	第3四分位点	最大値
45.7	63.0	66.9	70.3	85.9
1.2	8.4	11.3	14.6	28.4
7.1	18.1	21.2	25.4	40.3

居宅 2-9_整髪

選択肢	A市		A県		全国	
介助されていない	739	81.4%	18,650	79.5%	1,715,966	80.8%
一部介助	73	8.0%	1,806	7.7%	175,877	8.3%
全介助	96	10.6%	2,989	12.7%	232,337	10.9%

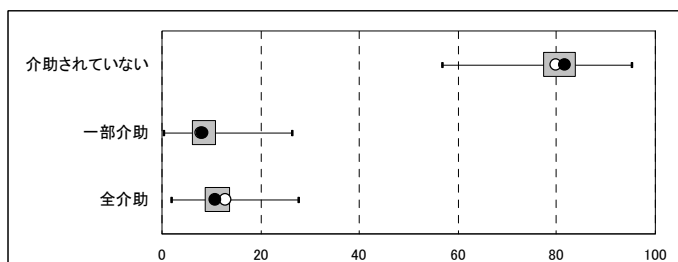

500件以上送信自治体				
最小値	第1四分位点	中央値	第3四分位点	最大値
56.7	77.1	80.5	83.7	95.1
0.2	5.9	8.0	10.9	26.3
1.7	8.5	10.8	13.6	27.5

施設 2-9_整髪

選択肢	A市		A県		全国	
介助されていない	69	42.9%	1,177	29.8%	119,739	28.3%
一部介助	28	17.4%	800	20.2%	85,382	20.2%
全介助	64	39.8%	1,975	50.0%	218,184	51.5%

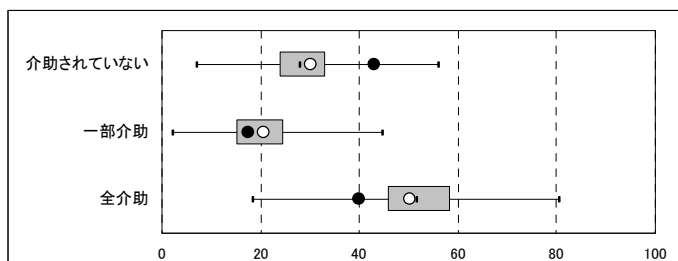

500件以上送信自治体				
最小値	第1四分位点	中央値	第3四分位点	最大値
7.0	23.6	27.8	33.0	56.0
2.2	14.8	19.7	24.5	44.6
18.2	45.5	51.6	58.4	80.5

Ⅲ. 調査項目データ

(2) 調査項目別選択率(第2群:生活機能)

2-10_上衣の着脱

選択肢	A市		A県		全国	
介助されていない	583	47.8%	17,623	55.3%	1,659,040	54.1%
見守り等	93	7.6%	1,990	6.2%	190,213	6.2%
一部介助	377	30.9%	8,658	27.2%	829,794	27.1%
全介助	167	13.7%	3,596	11.3%	384,877	12.6%

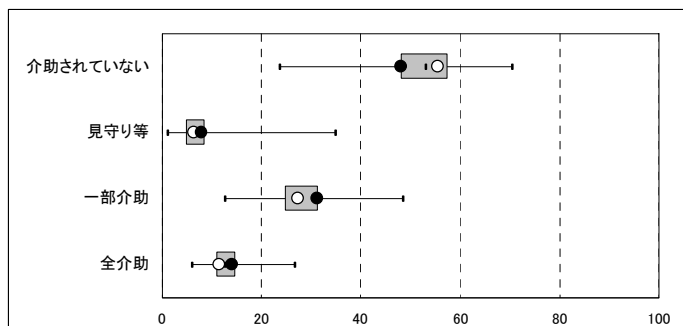

500件以上送信自治体				
最小値	第1四分位点	中央値	第3四分位点	最大値
23.5	47.7	52.9	57.2	70.4
1.0	4.5	6.2	8.3	34.7
12.5	24.6	27.7	31.1	48.4
5.9	10.9	12.6	14.7	26.6

居宅 2-10_上衣の着脱

選択肢	A市		A県		全国	
介助されていない	503	55.4%	15,347	65.5%	1,422,150	67.0%
見守り等	79	8.7%	1,481	6.3%	134,909	6.4%
一部介助	250	27.5%	5,312	22.7%	455,507	21.4%
全介助	76	8.4%	1,305	5.6%	111,614	5.3%

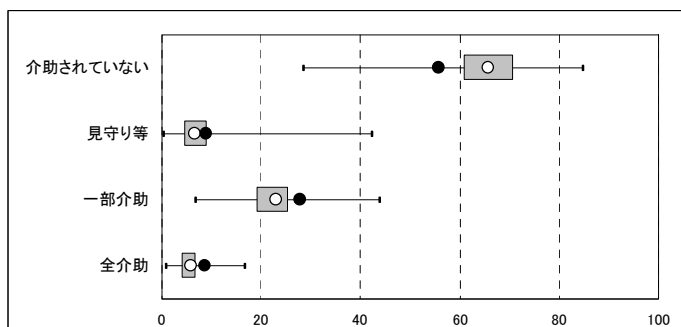

500件以上送信自治体				
最小値	第1四分位点	中央値	第3四分位点	最大値
28.3	60.6	65.8	70.5	84.6
0.3	4.4	6.4	9.0	42.1
6.6	18.9	22.1	25.4	43.8
0.6	3.9	5.2	6.6	16.5

施設 2-10_上衣の着脱

選択肢	A市		A県		全国	
介助されていない	36	22.4%	887	22.4%	80,893	19.1%
見守り等	8	5.0%	346	8.8%	33,744	8.0%
一部介助	73	45.3%	1,542	39.0%	161,103	38.1%
全介助	44	27.3%	1,177	29.8%	147,565	34.9%

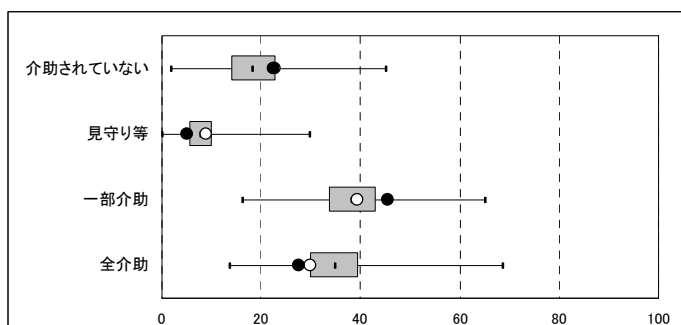

500件以上送信自治体				
最小値	第1四分位点	中央値	第3四分位点	最大値
1.9	13.9	18.2	22.8	44.9
0.0	5.5	7.7	10.1	29.6
16.1	33.6	38.2	43.0	65.0
13.7	29.8	34.7	39.3	68.5

Ⅲ. 調査項目データ

(2) 調査項目別選択率(第2群:生活機能)

2-11_ズボンの着脱

選択肢	A市		A県		全国	
介助されていない	537	44.0%	16,871	52.9%	1,615,994	52.7%
見守り等	88	7.2%	1,784	5.6%	176,093	5.7%
一部介助	310	25.4%	7,351	23.1%	700,132	22.9%
全介助	285	23.4%	5,861	18.4%	571,705	18.7%

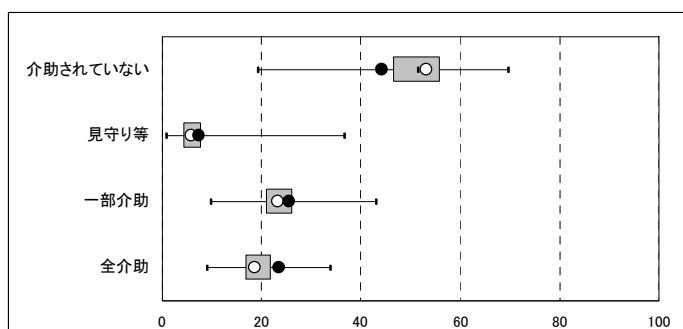

500件以上送信自治体				
最小値	第1四分位点	中央値	第3四分位点	最大値
19.1	46.4	51.5	55.8	69.5
0.8	4.0	5.7	7.8	36.7
9.8	20.6	23.3	26.2	43.0
9.0	16.6	19.1	21.8	33.6

居宅 2-11_ズボンの着脱

選択肢	A市		A県		全国	
介助されていない	478	52.6%	14,981	63.9%	1,409,768	66.4%
見守り等	73	8.0%	1,382	5.9%	130,860	6.2%
一部介助	218	24.0%	4,819	20.6%	407,592	19.2%
全介助	139	15.3%	2,263	9.7%	175,960	8.3%

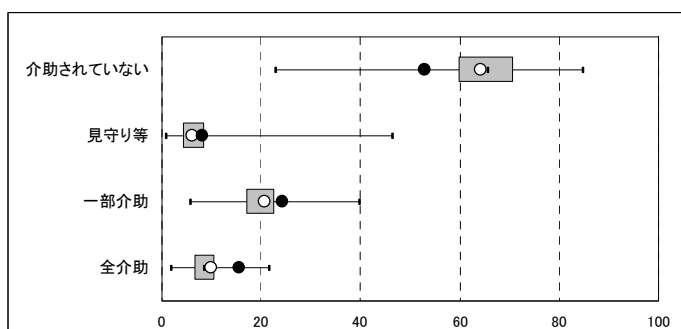

500件以上送信自治体				
最小値	第1四分位点	中央値	第3四分位点	最大値
22.7	59.6	65.4	70.6	84.8
0.6	4.1	6.1	8.6	46.3
5.6	16.8	19.7	22.6	39.7
1.9	6.5	8.3	10.4	21.5

施設 2-11_ズボンの着脱

選択肢	A市		A県		全国	
介助されていない	23	14.3%	732	18.5%	68,890	16.3%
見守り等	10	6.2%	262	6.6%	26,288	6.2%
一部介助	46	28.6%	1,036	26.2%	113,625	26.8%
全介助	82	50.9%	1,922	48.6%	214,502	50.7%

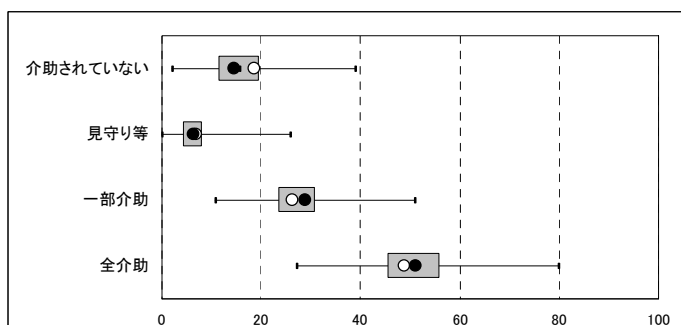

500件以上送信自治体				
最小値	第1四分位点	中央値	第3四分位点	最大値
2.0	11.3	15.5	19.5	39.0
0.0	4.1	6.0	7.9	25.9
10.7	23.3	26.9	30.6	50.8
27.1	45.3	50.5	55.9	79.8

Ⅲ. 調査項目データ

(2) 調査項目別選択率(第2群:生活機能)

2-12_外出頻度

選択肢	A市		A県		全国	
週1回以上	672	55.1%	18,419	57.8%	1,677,262	54.7%
月1回以上	228	18.7%	5,660	17.8%	558,337	18.2%
月1回未満	320	26.2%	7,788	24.4%	828,325	27.0%

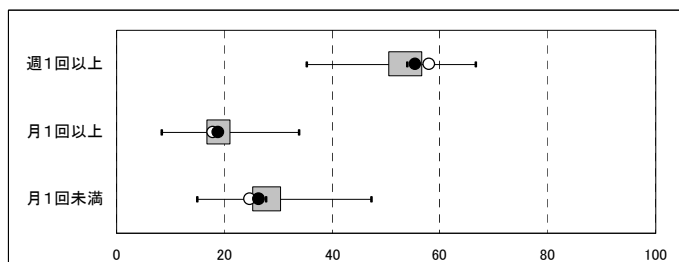

500件以上送信自治体				
最小値	第1四分位点	中央値	第3四分位点	最大値
35.2	50.3	53.7	56.6	66.6
8.4	16.6	18.7	21.0	33.8
14.9	25.1	27.6	30.3	47.1

居宅 2-12_外出頻度

選択肢	A市		A県		全国	
週1回以上	655	72.1%	17,901	76.4%	1,590,650	74.9%
月1回以上	178	19.6%	4,088	17.4%	381,772	18.0%
月1回未満	75	8.3%	1,456	6.2%	151,758	7.1%

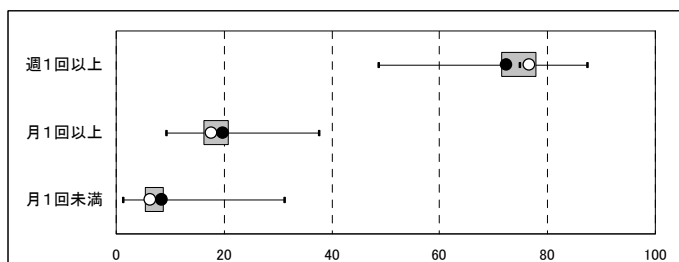

500件以上送信自治体				
最小値	第1四分位点	中央値	第3四分位点	最大値
48.6	71.1	74.7	77.8	87.2
9.1	16.0	18.1	20.7	37.6
1.1	5.1	6.7	8.7	31.2

施設 2-12_外出頻度

選択肢	A市		A県		全国	
週1回以上	8	5.0%	247	6.3%	30,665	7.2%
月1回以上	42	26.1%	1,014	25.7%	96,765	22.9%
月1回未満	111	68.9%	2,691	68.1%	295,875	69.9%

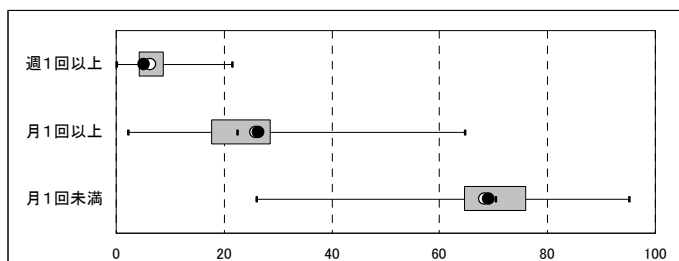

500件以上送信自治体				
最小値	第1四分位点	中央値	第3四分位点	最大値
0.0	4.1	6.4	8.8	21.4
2.2	17.5	22.5	28.6	64.6
26.0	64.3	70.3	75.9	95.0

Ⅲ. 調査項目データ

(1) 中間評価項目得点(第3群: 認知機能)

	A市	A県(平均)	全国(平均)
第3群	83.8	87.1	87.2

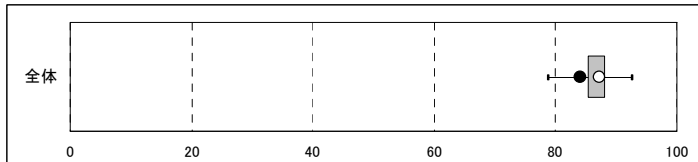

500件以上送信自治体				
最小値	第1四分位点	中央値	第3四分位点	最大値
78.7	85.2	86.7	88.1	92.5

※認定支援ネットワークに500件以上送信のあった市区町村(1,054)にて箱ひげ図を作成。以下同様。

居宅 中間評価項目得点(第3群)

	A市	A県(平均)	全国(平均)
第3群	88.5	91.4	92.7

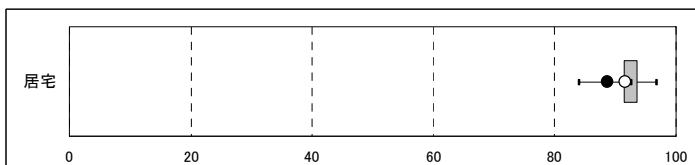

500件以上送信自治体				
最小値	第1四分位点	中央値	第3四分位点	最大値
83.9	91.2	92.4	93.4	96.6

施設 中間評価項目得点(第3群)

	A市	A県(平均)	全国(平均)
第3群	64.3	66.6	65.4

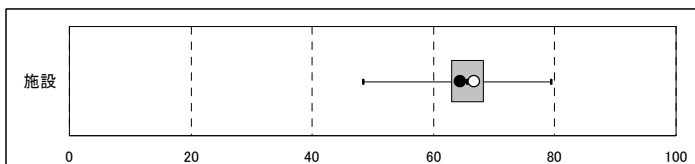

500件以上送信自治体				
最小値	第1四分位点	中央値	第3四分位点	最大値
48.3	62.7	65.6	68.2	79.2

Ⅲ. 調査項目データ

(1) 中間評価項目得点(第3群: 認知機能)

◆地域特性からみた中間評価項目得点の傾向(参考)

・グループ別にみた中間評価項目得点(第3群)の傾向

・認知症高齢者自立度Ⅲ以上の割合により市区町村を4つのグループに分け、それぞれの中間評価項目得点(第3群)の傾向をみる。

- グループ①：認知症高齢者自立度Ⅲ以上の割合が、**高い(26.2%以上)**市区町村(審査会)
- グループ②：認知症高齢者自立度Ⅲ以上の割合が、**比較的高い(22.6%~26.2%)**市区町村(審査会)
- グループ③：認知症高齢者自立度Ⅲ以上の割合が、**比較的低い(18.6%~22.6%)**市区町村(審査会)
- グループ④：認知症高齢者自立度Ⅲ以上の割合が、**低い(18.6%以下)**市区町村(審査会)

	A市	
認知症高齢者自立度Ⅲ以上の割合	29.3%	⇒ 貴審査会はグループ①に該当

箱ひげ図) グループ別にみた中間評価項目得点の傾向

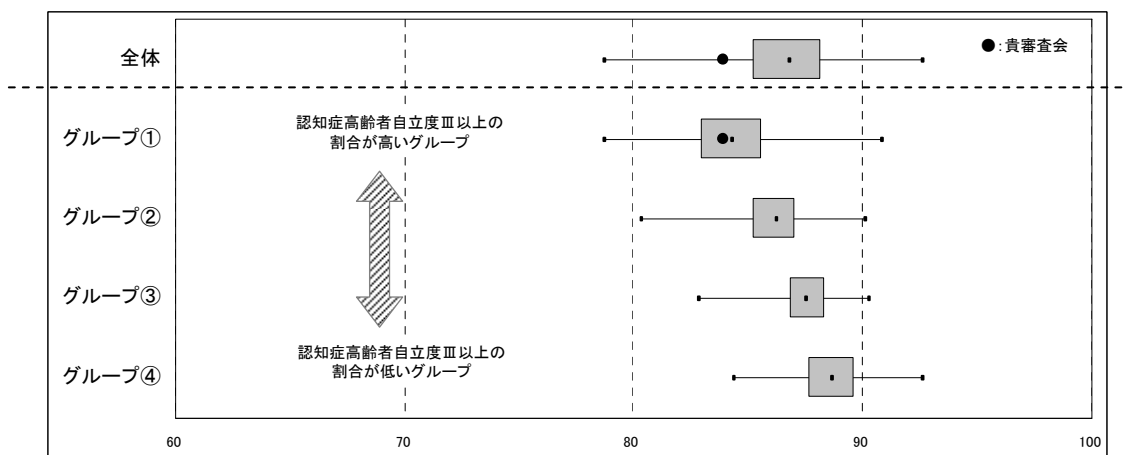

500件以上送信自治体					
グループ	最小値	第1四分位点	中央値	第3四分位点	最大値
グループ①	78.7	82.9	84.3	85.5	90.8
グループ②	80.3	85.1	86.2	87.0	90.1

500件以上送信自治体					
グループ	最小値	第1四分位点	中央値	第3四分位点	最大値
グループ③	82.8	86.7	87.5	88.3	90.2
グループ④	84.3	87.6	88.6	89.6	92.5

Ⅲ. 調査項目データ

(2) 調査項目別選択率(第3群:認知機能)

3-1_意思の伝達

選択肢	A市		A県		全国	
	件数	割合	件数	割合	件数	割合
できる	851	69.8%	24,648	77.3%	2,425,293	79.2%
ときどきできる	243	19.9%	4,892	15.4%	381,734	12.5%
ほとんど不可	86	7.0%	1,682	5.3%	176,145	5.7%
できない	40	3.3%	645	2.0%	80,752	2.6%

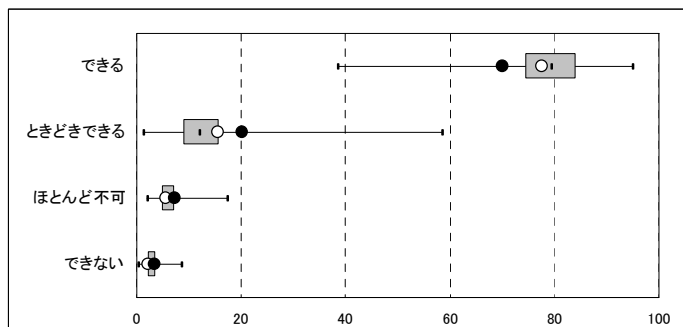

500件以上送信自治体				
最小値	第1四分位点	中央値	第3四分位点	最大値
38.5	74.3	79.2	83.9	94.8
1.2	8.8	11.9	15.7	58.4
1.9	4.6	5.8	7.1	17.3
0.2	2.0	2.6	3.3	8.4

※認定支援ネットワークに500件以上送信のあった市区町村(1,054)にて箱ひげ図を作成。以下同様。

居宅 3-1_意思の伝達

選択肢	A市		A県		全国	
	件数	割合	件数	割合	件数	割合
できる	692	76.2%	19,591	83.6%	1,847,925	87.0%
ときどきできる	171	18.8%	3,117	13.3%	208,625	9.8%
ほとんど不可	35	3.9%	599	2.6%	54,880	2.6%
できない	10	1.1%	138	0.6%	12,750	0.6%

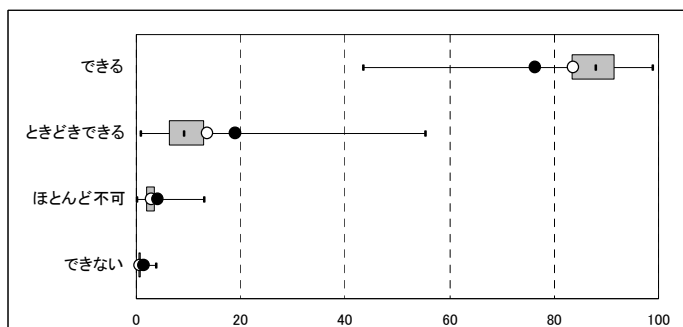

500件以上送信自治体				
最小値	第1四分位点	中央値	第3四分位点	最大値
43.2	83.3	87.8	91.4	98.8
0.6	6.1	9.1	12.8	55.3
0.0	1.7	2.5	3.4	13.0
0.0	0.3	0.5	0.8	3.7

施設 3-1_意思の伝達

選択肢	A市		A県		全国	
	件数	割合	件数	割合	件数	割合
できる	67	41.6%	1,939	49.1%	207,865	49.1%
ときどきできる	47	29.2%	1,043	26.4%	94,484	22.3%
ほとんど不可	29	18.0%	677	17.1%	77,891	18.4%
できない	18	11.2%	293	7.4%	43,065	10.2%

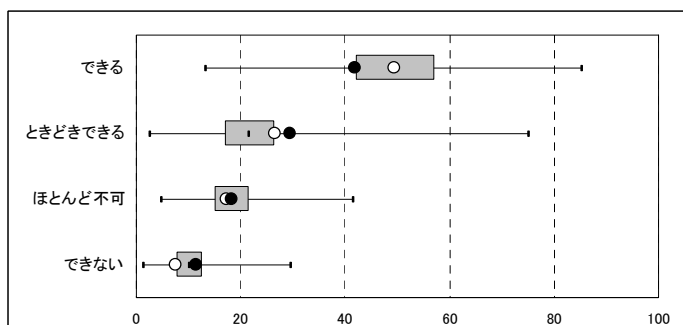

500件以上送信自治体				
最小値	第1四分位点	中央値	第3四分位点	最大値
13.2	41.8	49.3	56.9	85.1
2.5	16.8	21.5	26.2	74.9
4.7	14.8	18.0	21.5	41.4
1.1	7.5	9.9	12.5	29.5

Ⅲ. 調査項目データ

(2) 調査項目別選択率(第3群:認知機能)

3-2_毎日の日課を理解

選択肢	A市		A県		全国	
できる	842	69.0%	23,424	73.5%	2,274,745	74.2%
できない	378	31.0%	8,443	26.5%	789,179	25.8%

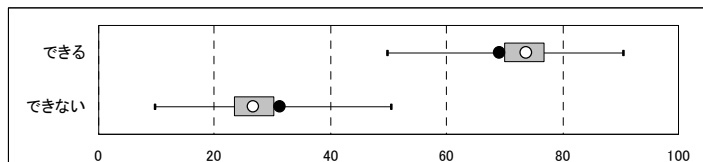

500件以上送信自治体				
最小値	第1四分位点	中央値	第3四分位点	最大値
49.7	69.7	73.5	76.7	90.3
9.7	23.3	26.5	30.3	50.3

居宅 3-2_毎日の日課を理解

選択肢	A市		A県		全国	
できる	708	78.0%	19,074	81.4%	1,789,756	84.3%
できない	200	22.0%	4,371	18.6%	334,424	15.7%

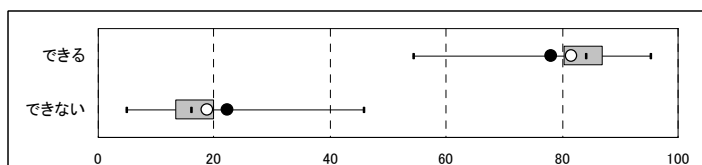

500件以上送信自治体				
最小値	第1四分位点	中央値	第3四分位点	最大値
54.2	80.2	83.9	86.9	95.1
4.9	13.1	16.1	19.8	45.8

施設 3-2_毎日の日課を理解

選択肢	A市		A県		全国	
できる	53	32.9%	1,414	35.8%	150,764	35.6%
できない	108	67.1%	2,538	64.2%	272,541	64.4%

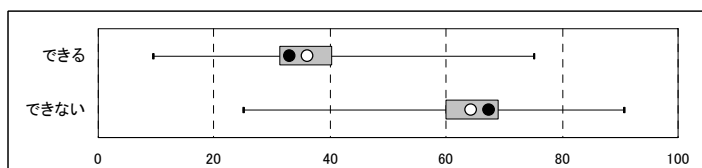

500件以上送信自治体				
最小値	第1四分位点	中央値	第3四分位点	最大値
9.3	31.0	35.5	40.3	75.0
25.0	59.7	64.5	69.0	90.7

Ⅲ. 調査項目データ

(2) 調査項目別選択率(第3群: 認知機能)

3-3_生年月日をいう

選択肢	A市		A県		全国	
できる	1,046	85.7%	27,942	87.7%	2,681,487	87.5%
できない	174	14.3%	3,925	12.3%	382,437	12.5%

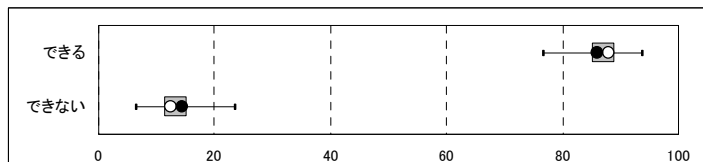

500件以上送信自治体				
最小値	第1四分位点	中央値	第3四分位点	最大値
76.5	85.0	87.1	88.7	93.7
6.3	11.3	12.9	15.0	23.5

居宅 3-3_生年月日をいう

選択肢	A市		A県		全国	
できる	842	92.7%	21,870	93.3%	1,995,796	94.0%
できない	66	7.3%	1,575	6.7%	128,384	6.0%

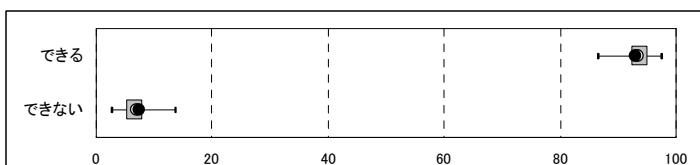

500件以上送信自治体				
最小値	第1四分位点	中央値	第3四分位点	最大値
86.5	92.2	93.9	94.9	97.4
2.6	5.1	6.1	7.8	13.5

施設 3-3_生年月日をいう

選択肢	A市		A県		全国	
できる	90	55.9%	2,380	60.2%	256,569	60.6%
できない	71	44.1%	1,572	39.8%	166,736	39.4%

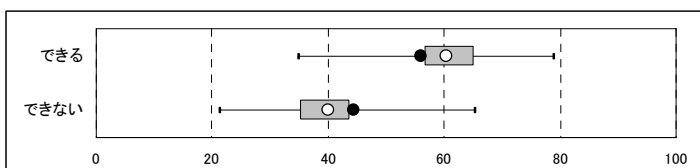

500件以上送信自治体				
最小値	第1四分位点	中央値	第3四分位点	最大値
34.9	56.6	60.8	65.0	78.8
21.2	35.0	39.2	43.4	65.1

Ⅲ. 調査項目データ

(2) 調査項目別選択率(第3群: 認知機能)

3-4_短期記憶

選択肢	A市		A県		全国	
できる	538	44.1%	18,142	56.9%	1,906,791	62.2%
できない	682	55.9%	13,725	43.1%	1,157,133	37.8%

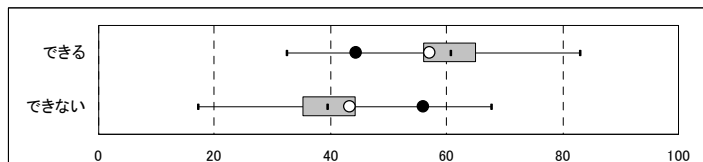

500件以上送信自治体				
最小値	第1四分位点	中央値	第3四分位点	最大値
32.3	55.8	60.7	65.1	83.0
17.0	34.9	39.3	44.2	67.7

居宅 3-4_短期記憶

選択肢	A市		A県		全国	
できる	443	48.8%	14,676	62.6%	1,497,602	70.5%
できない	465	51.2%	8,769	37.4%	626,578	29.5%

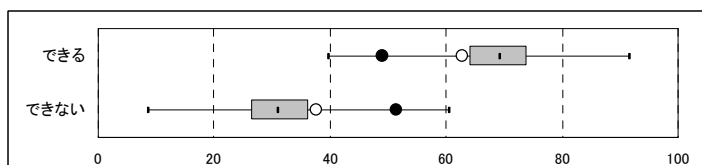

500件以上送信自治体				
最小値	第1四分位点	中央値	第3四分位点	最大値
39.6	63.9	69.0	73.7	91.5
8.5	26.3	31.0	36.1	60.4

施設 3-4_短期記憶

選択肢	A市		A県		全国	
できる	34	21.1%	933	23.6%	116,224	27.5%
できない	127	78.9%	3,019	76.4%	307,081	72.5%

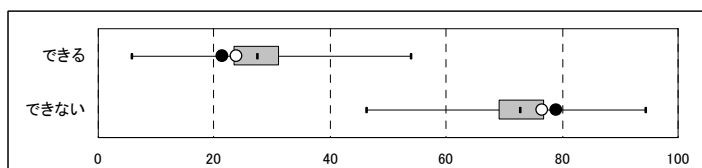

500件以上送信自治体				
最小値	第1四分位点	中央値	第3四分位点	最大値
5.7	23.1	27.3	31.1	53.8
46.2	68.9	72.7	76.9	94.3

Ⅲ. 調査項目データ

(2) 調査項目別選択率(第3群: 認知機能)

3-5_自分の名前をいう

選択肢	A市		A県		全国	
できる	1,154	94.6%	30,715	96.4%	2,926,271	95.5%
できない	66	5.4%	1,152	3.6%	137,653	4.5%

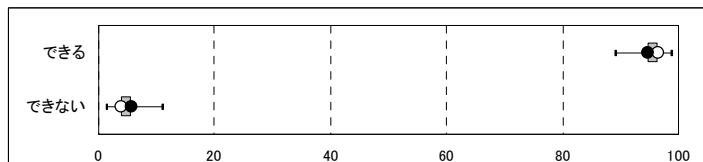

500件以上送信自治体				
最小値	第1四分位点	中央値	第3四分位点	最大値
89.0	94.6	95.5	96.3	98.7
1.3	3.7	4.5	5.4	11.0

居宅 3-5_自分の名前をいう

選択肢	A市		A県		全国	
できる	892	98.2%	23,140	98.7%	2,094,817	98.6%
できない	16	1.8%	305	1.3%	29,363	1.4%

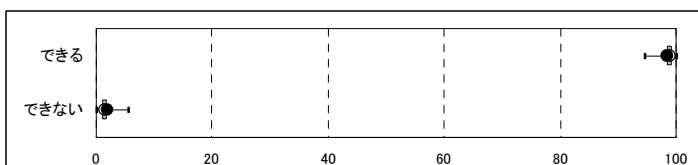

500件以上送信自治体				
最小値	第1四分位点	中央値	第3四分位点	最大値
94.6	98.2	98.7	99.1	100.0
0.0	0.9	1.3	1.8	5.4

施設 3-5_自分の名前をいう

選択肢	A市		A県		全国	
できる	132	82.0%	3,449	87.3%	354,229	83.7%
できない	29	18.0%	503	12.7%	69,076	16.3%

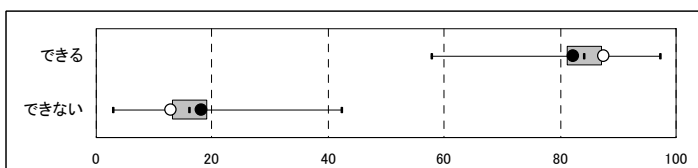

500件以上送信自治体				
最小値	第1四分位点	中央値	第3四分位点	最大値
57.7	81.0	84.1	87.1	97.1
2.9	12.9	15.9	19.0	42.3

Ⅲ. 調査項目データ

(2) 調査項目別選択率(第3群: 認知機能)

3-6_今の季節を理解

選択肢	A市		A県		全国	
できる	832	68.2%	23,961	75.2%	2,322,503	75.8%
できない	388	31.8%	7,906	24.8%	741,421	24.2%

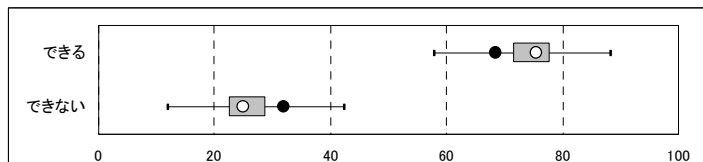

500件以上送信自治体				
最小値	第1四分位点	中央値	第3四分位点	最大値
57.8	71.3	74.8	77.8	88.2
11.8	22.2	25.2	28.7	42.2

居宅 3-6_今の季節を理解

選択肢	A市		A県		全国	
できる	684	75.3%	19,347	82.5%	1,802,373	84.9%
できない	224	24.7%	4,098	17.5%	321,807	15.1%

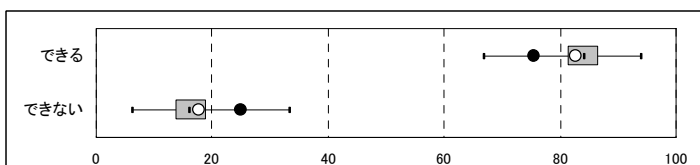

500件以上送信自治体				
最小値	第1四分位点	中央値	第3四分位点	最大値
66.7	81.2	84.1	86.5	93.9
6.1	13.5	15.9	18.8	33.3

施設 3-6_今の季節を理解

選択肢	A市		A県		全国	
できる	53	32.9%	1,539	38.9%	166,381	39.3%
できない	108	67.1%	2,413	61.1%	256,924	60.7%

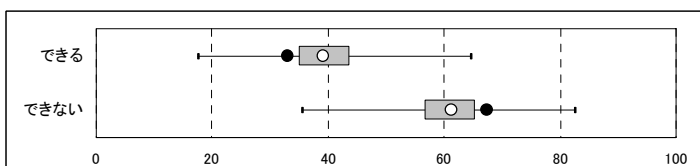

500件以上送信自治体				
最小値	第1四分位点	中央値	第3四分位点	最大値
17.4	34.8	39.5	43.7	64.6
35.4	56.3	60.5	65.2	82.6

Ⅲ. 調査項目データ

(2) 調査項目別選択率(第3群: 認知機能)

3-7_場所の理解

選択肢	A市		A県		全国	
できる	1,104	90.5%	28,549	89.6%	2,696,289	88.0%
できない	116	9.5%	3,318	10.4%	367,635	12.0%

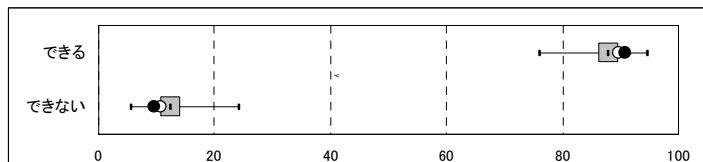

500件以上送信自治体				
最小値	第1四分位点	中央値	第3四分位点	最大値
75.9	86.0	87.8	89.5	94.4
5.6	10.5	12.2	14.0	24.1

居宅 3-7_場所の理解

選択肢	A市		A県		全国	
できる	870	95.8%	22,513	96.0%	2,042,602	96.2%
できない	38	4.2%	932	4.0%	81,578	3.8%

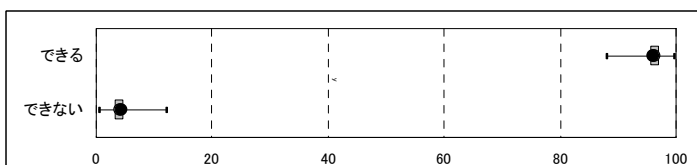

500件以上送信自治体				
最小値	第1四分位点	中央値	第3四分位点	最大値
87.9	95.4	96.2	97.0	99.5
0.5	3.0	3.8	4.6	12.1

施設 3-7_場所の理解

選択肢	A市		A県		全国	
できる	115	71.4%	2,389	60.5%	237,728	56.2%
できない	46	28.6%	1,563	39.5%	185,577	43.8%

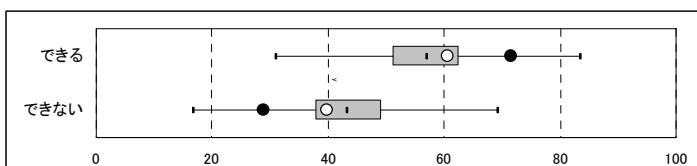

500件以上送信自治体				
最小値	第1四分位点	中央値	第3四分位点	最大値
30.8	51.0	56.9	62.5	83.3
16.7	37.5	43.1	49.0	69.2

Ⅲ. 調査項目データ

(2) 調査項目別選択率(第3群: 認知機能)

3-8_徘徊

選択肢	A市		A県		全国	
ない	1,154	94.6%	30,680	96.3%	2,949,324	96.3%
ときどきある	8	0.7%	199	0.6%	20,204	0.7%
ある	58	4.8%	988	3.1%	94,396	3.1%

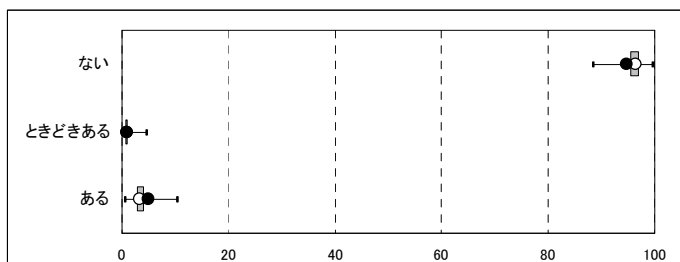

500件以上送信自治体				
最小値	第1四分位点	中央値	第3四分位点	最大値
88.2	95.2	96.1	96.9	99.6
0.0	0.4	0.6	0.9	4.6
0.4	2.5	3.1	3.9	10.3

居宅 3-8_徘徊

選択肢	A市		A県		全国	
ない	862	94.9%	22,762	97.1%	2,069,624	97.4%
ときどきある	7	0.8%	136	0.6%	12,046	0.6%
ある	39	4.3%	547	2.3%	42,510	2.0%

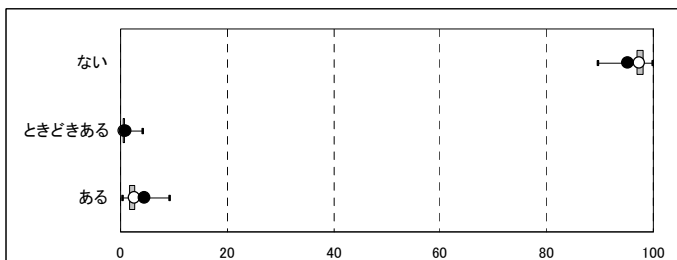

500件以上送信自治体				
最小値	第1四分位点	中央値	第3四分位点	最大値
89.5	96.6	97.4	98.0	99.8
0.0	0.3	0.5	0.8	4.0
0.2	1.5	2.0	2.7	9.1

施設 3-8_徘徊

選択肢	A市		A県		全国	
ない	146	90.7%	3,618	91.5%	384,951	90.9%
ときどきある	1	0.6%	40	1.0%	4,875	1.2%
ある	14	8.7%	294	7.4%	33,479	7.9%

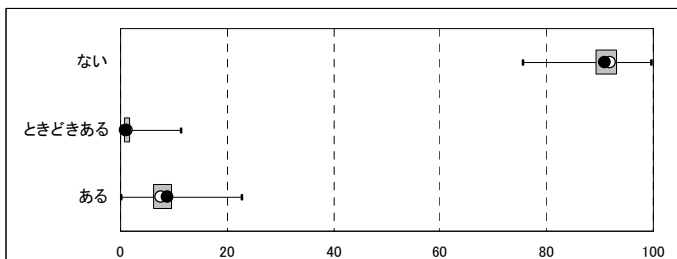

500件以上送信自治体				
最小値	第1四分位点	中央値	第3四分位点	最大値
75.5	88.9	91.1	93.1	99.6
0.0	0.5	0.9	1.7	11.1
0.0	6.0	7.8	9.6	22.6

Ⅲ. 調査項目データ

(2) 調査項目別選択率(第3群: 認知機能)

3-9_外出して戻れない

選択肢	A市		A県		全国	
ない	1,174	96.2%	30,967	97.2%	2,982,341	97.3%
ときどきある	10	0.8%	296	0.9%	27,643	0.9%
ある	36	3.0%	604	1.9%	53,940	1.8%

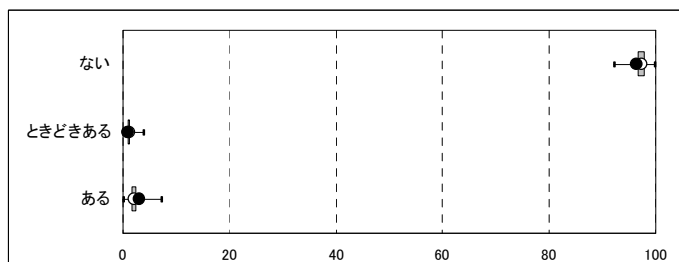

500件以上送信自治体				
最小値	第1四分位点	中央値	第3四分位点	最大値
92.1	96.4	97.2	97.8	99.9
0.0	0.6	0.9	1.1	3.9
0.1	1.3	1.9	2.5	7.3

居宅 3-9_外出して戻れない

選択肢	A市		A県		全国	
ない	883	97.2%	22,982	98.0%	2,085,243	98.2%
ときどきある	5	0.6%	213	0.9%	19,931	0.9%
ある	20	2.2%	250	1.1%	19,006	0.9%

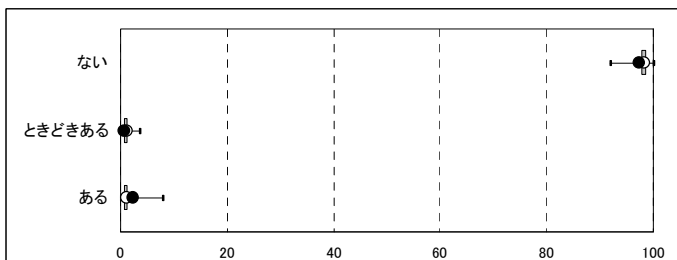

500件以上送信自治体				
最小値	第1四分位点	中央値	第3四分位点	最大値
91.8	97.6	98.2	98.7	100.0
0.0	0.6	0.9	1.2	3.6
0.0	0.6	0.9	1.3	8.0

施設 3-9_外出して戻れない

選択肢	A市		A県		全国	
ない	144	89.4%	3,635	92.0%	395,069	93.3%
ときどきある	3	1.9%	56	1.4%	4,418	1.0%
ある	14	8.7%	261	6.6%	23,818	5.6%

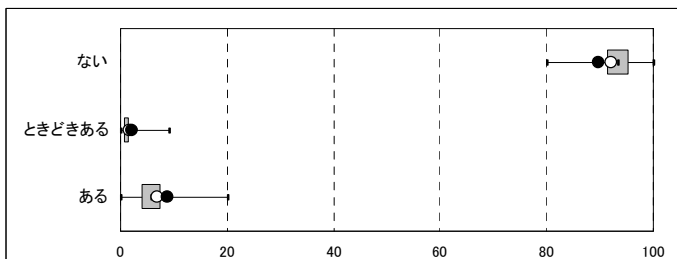

500件以上送信自治体				
最小値	第1四分位点	中央値	第3四分位点	最大値
80.0	91.2	93.3	95.2	100.0
0.0	0.4	0.9	1.5	9.0
0.0	3.9	5.7	7.4	20.0

Ⅲ. 調査項目データ

(1) 中間評価項目得点(第4群:精神・行動障害)

	A市	A県(平均)	全国(平均)
第4群	85.1	90.4	92.0

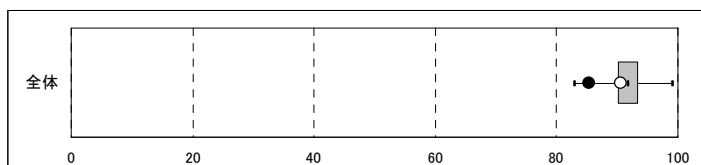

500件以上送信自治体				
最小値	第1四分位点	中央値	第3四分位点	最大値
82.9	89.9	91.6	93.3	98.9

※認定支援ネットワークに500件以上送信のあった市区町村(1,054)にて箱ひげ図を作成。以下同様。

居宅 中間評価項目得点(第4群)

	A市	A県(平均)	全国(平均)
第4群	84.8	90.6	92.7

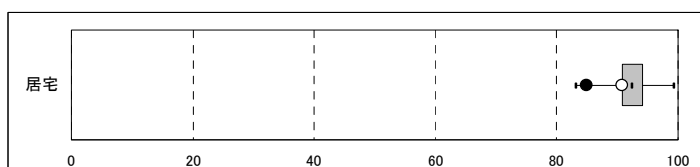

500件以上送信自治体				
最小値	第1四分位点	中央値	第3四分位点	最大値
83.1	90.7	92.4	94.1	99.2

施設 中間評価項目得点(第4群)

	A市	A県(平均)	全国(平均)
第4群	82.5	86.0	87.3

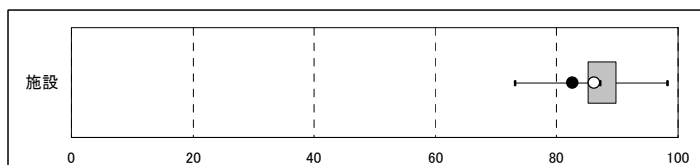

500件以上送信自治体				
最小値	第1四分位点	中央値	第3四分位点	最大値
73.0	85.0	87.1	89.7	98.1

Ⅲ. 調査項目データ

(2) 調査項目別選択率(第4群:精神・行動障害)

4-1_被害的

選択肢	A市		A県		全国	
ない	1,046	85.7%	28,460	89.3%	2,774,152	90.5%
ときどきある	41	3.4%	1,014	3.2%	91,566	3.0%
ある	133	10.9%	2,393	7.5%	198,206	6.5%

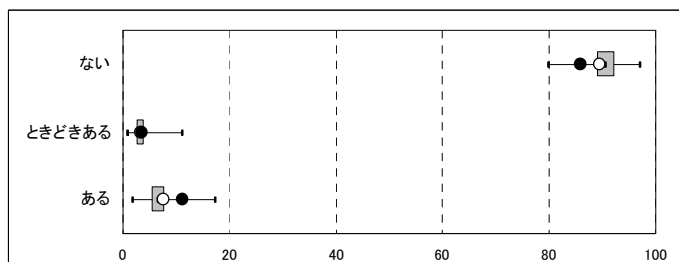

500件以上送信自治体				
最小値	第1四分位点	中央値	第3四分位点	最大値
79.8	88.7	90.4	92.0	96.8
0.7	2.3	3.0	3.7	10.9
1.7	5.4	6.5	7.7	17.2

※認定支援ネットワークに500件以上送信のあった市区町村(1,089)にて箱ひげ図を作成。以下同様。

居宅 4-1_被害的

選択肢	A市		A県		全国	
ない	776	85.5%	20,947	89.3%	1,934,690	91.1%
ときどきある	35	3.9%	767	3.3%	64,168	3.0%
ある	97	10.7%	1,731	7.4%	125,322	5.9%

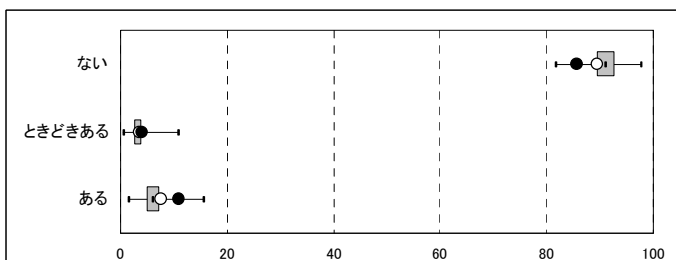

500件以上送信自治体				
最小値	第1四分位点	中央値	第3四分位点	最大値
81.7	89.2	90.9	92.6	97.6
0.4	2.3	3.0	3.9	10.7
1.5	4.7	5.9	7.2	15.6

施設 4-1_被害的

選択肢	A市		A県		全国	
ない	132	82.0%	3,318	84.0%	364,011	86.0%
ときどきある	6	3.7%	170	4.3%	15,818	3.7%
ある	23	14.3%	464	11.7%	43,476	10.3%

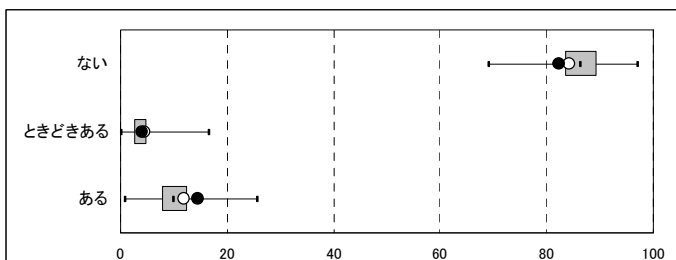

500件以上送信自治体				
最小値	第1四分位点	中央値	第3四分位点	最大値
69.0	83.3	86.2	89.2	97.0
0.0	2.5	3.5	4.8	16.4
0.7	7.7	9.9	12.3	25.6

Ⅲ. 調査項目データ

(2) 調査項目別選択率(第4群:精神・行動障害)

4-2_作話

選択肢	A市		A県		全国	
ない	845	69.3%	26,147	82.1%	2,648,806	86.5%
ときどきある	86	7.0%	1,366	4.3%	109,757	3.6%
ある	289	23.7%	4,354	13.7%	305,361	10.0%

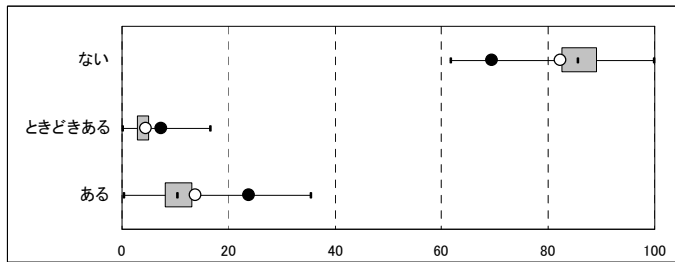

500件以上送信自治体				
最小値	第1四分位点	中央値	第3四分位点	最大値
61.5	82.3	85.6	89.1	99.8
0.0	2.7	3.7	4.9	16.5
0.2	7.8	10.3	13.1	35.3

居宅 4-2_作話

選択肢	A市		A県		全国	
ない	601	66.2%	19,066	81.3%	1,842,582	86.7%
ときどきある	70	7.7%	1,066	4.5%	78,307	3.7%
ある	237	26.1%	3,313	14.1%	203,291	9.6%

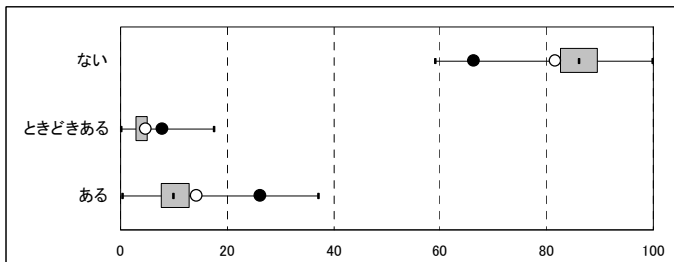

500件以上送信自治体				
最小値	第1四分位点	中央値	第3四分位点	最大値
58.9	82.3	85.8	89.4	99.9
0.0	2.7	3.9	5.1	17.4
0.1	7.5	9.8	12.8	36.9

施設 4-2_作話

選択肢	A市		A県		全国	
ない	120	74.5%	3,183	80.5%	351,888	83.1%
ときどきある	7	4.3%	160	4.0%	15,984	3.8%
ある	34	21.1%	609	15.4%	55,433	13.1%

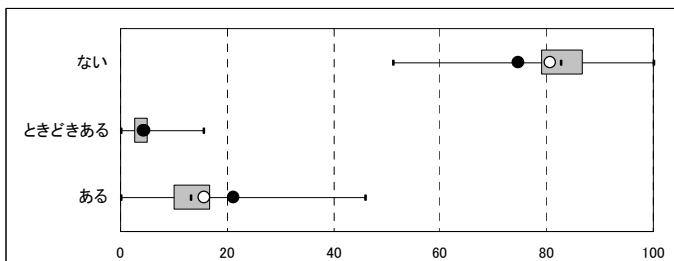

500件以上送信自治体				
最小値	第1四分位点	中央値	第3四分位点	最大値
51.2	78.7	82.6	86.6	100.0
0.0	2.4	3.6	5.1	15.6
0.0	9.8	13.1	16.7	45.7

Ⅲ. 調査項目データ

(2) 調査項目別選択率(第4群:精神・行動障害)

4-3_感情が不安定

選択肢	A市		A県		全国	
ない	862	70.7%	26,073	81.8%	2,621,470	85.6%
ときどきある	74	6.1%	1,385	4.3%	121,126	4.0%
ある	284	23.3%	4,409	13.8%	321,328	10.5%

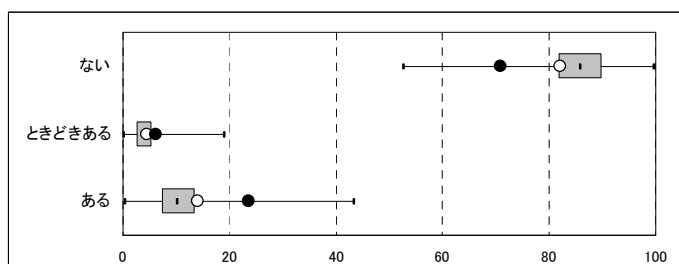

500件以上送信自治体				
最小値	第1四分位点	中央値	第3四分位点	最大値
52.5	81.6	85.8	89.6	99.6
0.0	2.3	3.8	5.2	18.9
0.3	7.3	10.1	13.3	43.1

居宅 4-3_感情が不安定

選択肢	A市		A県		全国	
ない	640	70.5%	19,202	81.9%	1,838,365	86.5%
ときどきある	58	6.4%	1,085	4.6%	85,479	4.0%
ある	210	23.1%	3,158	13.5%	200,336	9.4%

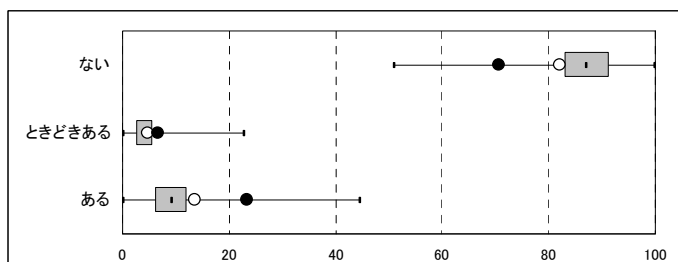

500件以上送信自治体				
最小値	第1四分位点	中央値	第3四分位点	最大値
50.9	82.8	87.0	91.1	99.8
0.0	2.3	3.7	5.4	22.8
0.0	5.9	9.0	12.0	44.4

施設 4-3_感情が不安定

選択肢	A市		A県		全国	
ない	101	62.7%	2,951	74.7%	332,851	78.6%
ときどきある	11	6.8%	214	5.4%	20,139	4.8%
ある	49	30.4%	787	19.9%	70,315	16.6%

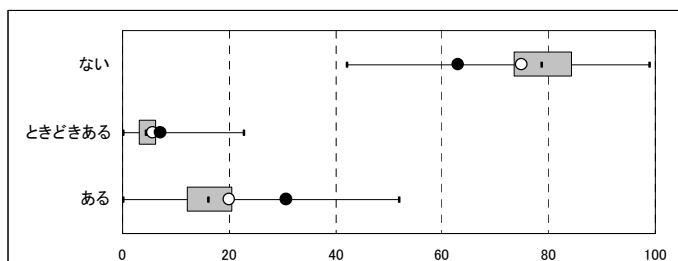

500件以上送信自治体				
最小値	第1四分位点	中央値	第3四分位点	最大値
42.0	73.3	78.6	84.3	98.9
0.0	2.9	4.3	6.2	22.8
0.0	11.9	16.1	20.5	51.9

Ⅲ. 調査項目データ

(2) 調査項目別選択率(第4群:精神・行動障害)

4-4_昼夜逆転

選択肢	A市		A県		全国	
ない	1,108	90.8%	29,358	92.1%	2,822,536	92.1%
ときどきある	19	1.6%	639	2.0%	59,329	1.9%
ある	93	7.6%	1,870	5.9%	182,059	5.9%

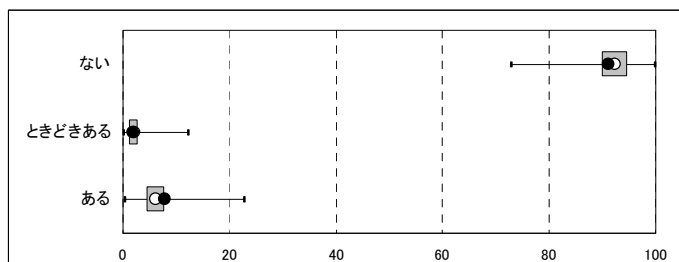

500件以上送信自治体				
最小値	第1四分位点	中央値	第3四分位点	最大値
72.8	89.7	92.2	94.5	99.7
0.0	1.0	1.7	2.6	12.2
0.1	4.3	5.9	7.6	22.8

居宅 4-4_昼夜逆転

選択肢	A市		A県		全国	
ない	829	91.3%	21,670	92.4%	1,971,859	92.8%
ときどきある	14	1.5%	488	2.1%	40,878	1.9%
ある	65	7.2%	1,287	5.5%	111,443	5.2%

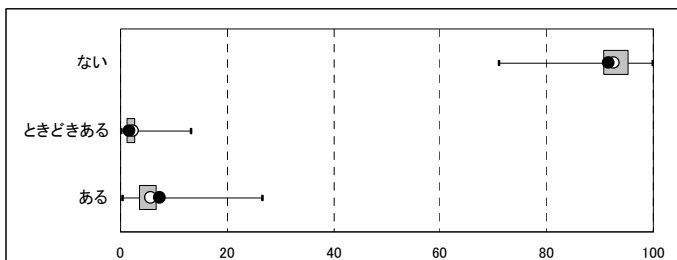

500件以上送信自治体				
最小値	第1四分位点	中央値	第3四分位点	最大値
70.8	90.5	93.2	95.3	99.8
0.0	0.9	1.6	2.6	13.0
0.2	3.4	5.0	6.7	26.4

施設 4-4_昼夜逆転

選択肢	A市		A県		全国	
ない	142	88.2%	3,489	88.3%	370,729	87.6%
ときどきある	3	1.9%	104	2.6%	11,465	2.7%
ある	16	9.9%	359	9.1%	41,111	9.7%

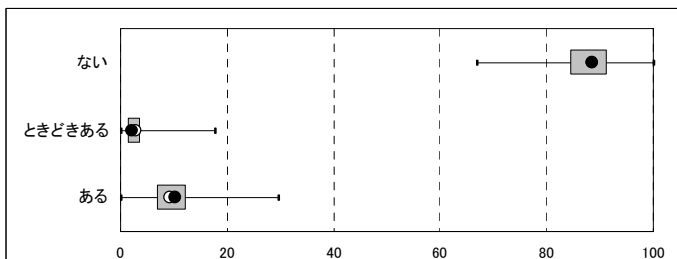

500件以上送信自治体				
最小値	第1四分位点	中央値	第3四分位点	最大値
66.9	84.3	87.9	91.3	100.0
0.0	1.3	2.2	3.6	17.7
0.0	6.7	9.3	12.2	29.6

Ⅲ. 調査項目データ

(2) 調査項目別選択率(第4群:精神・行動障害)

4-5_同じ話しをする

選択肢	A市		A県		全国	
ない	736	60.3%	23,262	73.0%	2,379,958	77.7%
ときどきある	42	3.4%	959	3.0%	94,323	3.1%
ある	442	36.2%	7,646	24.0%	589,643	19.2%

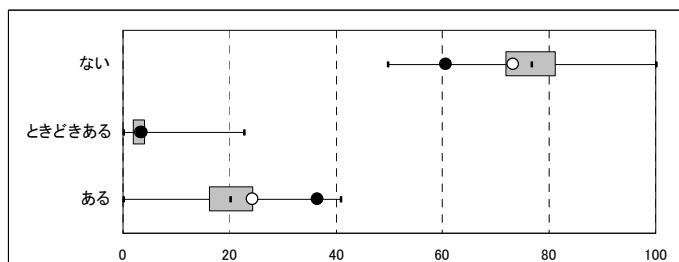

500件以上送信自治体				
最小値	第1四分位点	中央値	第3四分位点	最大値
49.5	71.6	76.6	81.2	99.9
0.0	1.7	2.7	4.1	22.7
0.1	16.0	20.2	24.2	40.8

居宅 4-5_同じ話しをする

選択肢	A市		A県		全国	
ない	512	56.4%	16,627	70.9%	1,630,159	76.7%
ときどきある	37	4.1%	766	3.3%	71,867	3.4%
ある	359	39.5%	6,052	25.8%	422,154	19.9%

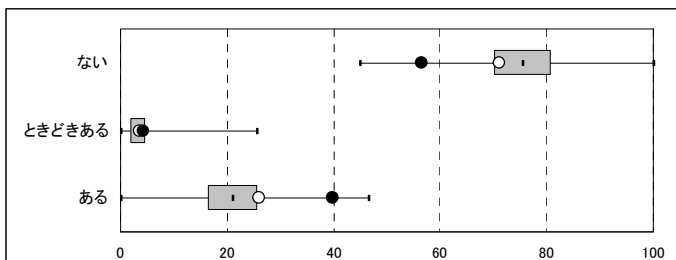

500件以上送信自治体				
最小値	第1四分位点	中央値	第3四分位点	最大値
44.8	69.9	75.5	80.8	100.0
0.0	1.7	2.9	4.6	25.6
0.0	16.2	20.9	25.6	46.5

施設 4-5_同じ話しをする

選択肢	A市		A県		全国	
ない	111	68.9%	2,837	71.8%	321,303	75.9%
ときどきある	4	2.5%	138	3.5%	11,975	2.8%
ある	46	28.6%	977	24.7%	90,027	21.3%

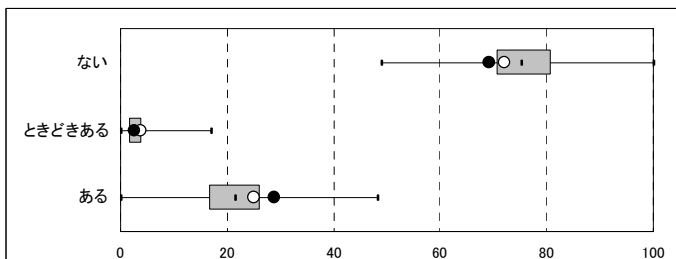

500件以上送信自治体				
最小値	第1四分位点	中央値	第3四分位点	最大値
48.8	70.3	75.3	80.7	100.0
0.0	1.4	2.4	3.9	17.0
0.0	16.6	21.5	26.1	48.1

Ⅲ. 調査項目データ

(2) 調査項目別選択率(第4群:精神・行動障害)

4-6_大声を出す

選択肢	A市		A県		全国	
ない	1,057	86.6%	28,775	90.3%	2,805,026	91.6%
ときどきある	45	3.7%	758	2.4%	67,940	2.2%
ある	118	9.7%	2,334	7.3%	190,958	6.2%

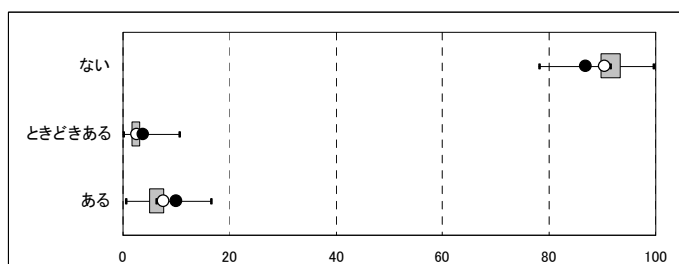

500件以上送信自治体				
最小値	第1四分位点	中央値	第3四分位点	最大値
78.0	89.4	91.3	93.4	99.4
0.0	1.4	2.1	3.0	10.6
0.4	4.8	6.2	7.7	16.5

居宅 4-6_大声を出す

選択肢	A市		A県		全国	
ない	788	86.8%	21,433	91.4%	1,981,349	93.3%
ときどきある	39	4.3%	548	2.3%	43,465	2.0%
ある	81	8.9%	1,464	6.2%	99,366	4.7%

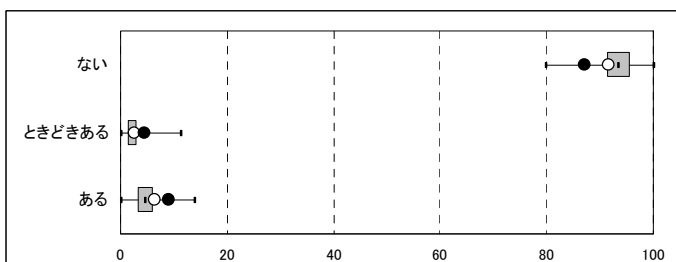

500件以上送信自治体				
最小値	第1四分位点	中央値	第3四分位点	最大値
79.7	91.2	93.3	95.4	100.0
0.0	1.1	1.9	2.8	11.3
0.0	3.2	4.5	6.0	13.9

施設 4-6_大声を出す

選択肢	A市		A県		全国	
ない	127	78.9%	3,206	81.1%	351,594	83.1%
ときどきある	6	3.7%	140	3.5%	14,506	3.4%
ある	28	17.4%	606	15.3%	57,205	13.5%

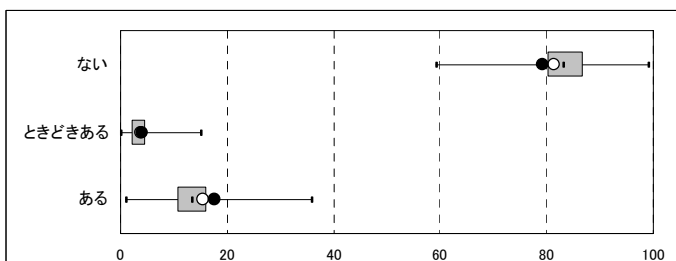

500件以上送信自治体				
最小値	第1四分位点	中央値	第3四分位点	最大値
59.3	79.9	83.1	86.6	99.0
0.0	1.9	3.1	4.6	15.0
1.0	10.4	13.3	15.9	35.8

Ⅲ. 調査項目データ

(2) 調査項目別選択率(第4群:精神・行動障害)

4-7_介護に抵抗

選択肢	A市		A県		全国	
ない	1,102	90.3%	29,568	92.8%	2,824,337	92.2%
ときどきある	19	1.6%	528	1.7%	52,734	1.7%
ある	99	8.1%	1,771	5.6%	186,853	6.1%

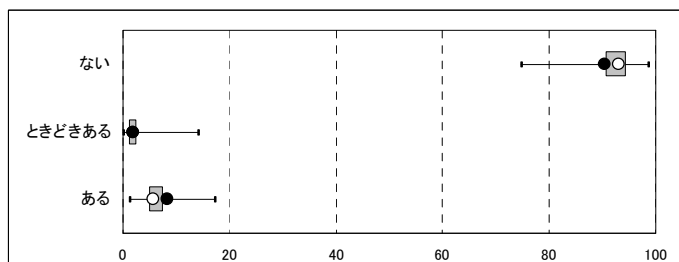

500件以上送信自治体				
最小値	第1四分位点	中央値	第3四分位点	最大値
74.6	90.4	92.3	94.2	98.4
0.0	0.9	1.4	2.3	14.0
1.3	4.7	6.0	7.4	17.1

居宅 4-7_介護に抵抗

選択肢	A市		A県		全国	
ない	841	92.6%	22,205	94.7%	2,011,281	94.7%
ときどきある	13	1.4%	344	1.5%	30,585	1.4%
ある	54	5.9%	896	3.8%	82,314	3.9%

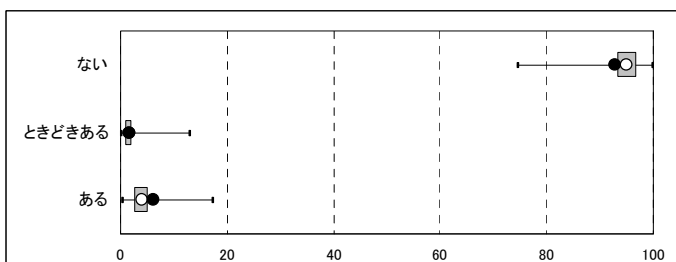

500件以上送信自治体				
最小値	第1四分位点	中央値	第3四分位点	最大値
74.4	93.1	95.1	96.7	99.8
0.0	0.7	1.1	1.9	12.9
0.2	2.5	3.6	5.0	17.3

施設 4-7_介護に抵抗

選択肢	A市		A県		全国	
ない	126	78.3%	3,217	81.4%	339,461	80.2%
ときどきある	5	3.1%	136	3.4%	13,956	3.3%
ある	30	18.6%	599	15.2%	69,888	16.5%

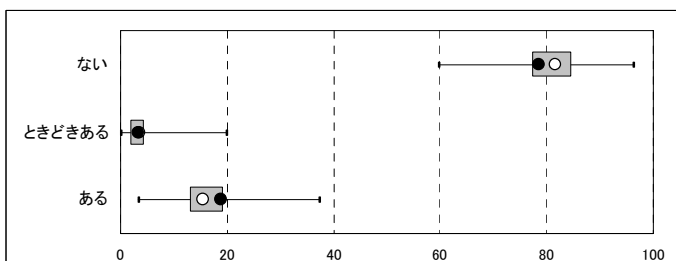

500件以上送信自治体				
最小値	第1四分位点	中央値	第3四分位点	最大値
59.6	77.1	80.7	84.5	96.1
0.0	1.6	2.7	4.2	19.9
3.5	12.8	16.0	19.1	37.3

Ⅲ. 調査項目データ

(2) 調査項目別選択率(第4群:精神・行動障害)

4-8_落ち着きなし

選択肢	A市		A県		全国	
ない	1,172	96.1%	30,747	96.5%	2,943,441	96.1%
ときどきある	16	1.3%	330	1.0%	34,532	1.1%
ある	32	2.6%	790	2.5%	85,951	2.8%

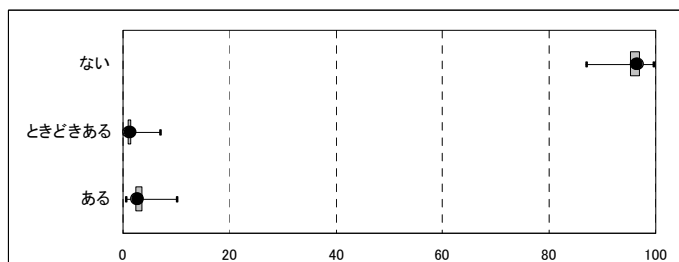

500件以上送信自治体				
最小値	第1四分位点	中央値	第3四分位点	最大値
86.9	95.0	96.0	96.8	99.4
0.0	0.8	1.1	1.5	6.8
0.5	2.3	2.8	3.6	9.9

居宅 4-8_落ち着きなし

選択肢	A市		A県		全国	
ない	881	97.0%	22,839	97.4%	2,072,411	97.6%
ときどきある	10	1.1%	186	0.8%	16,017	0.8%
ある	17	1.9%	420	1.8%	35,752	1.7%

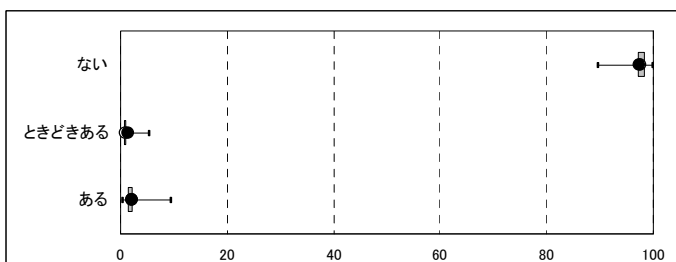

500件以上送信自治体				
最小値	第1四分位点	中央値	第3四分位点	最大値
89.5	96.8	97.6	98.2	99.7
0.0	0.4	0.7	1.0	5.2
0.2	1.2	1.6	2.2	9.2

施設 4-8_落ち着きなし

選択肢	A市		A県		全国	
ない	144	89.4%	3,600	91.1%	380,673	89.9%
ときどきある	5	3.1%	99	2.5%	11,509	2.7%
ある	12	7.5%	253	6.4%	31,123	7.4%

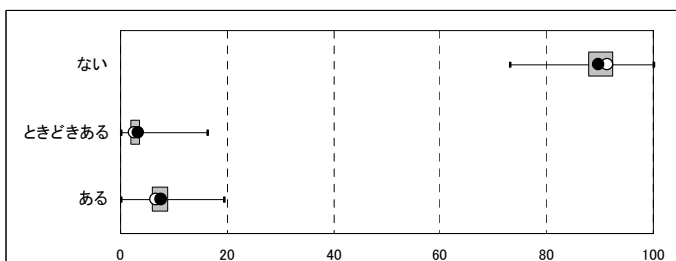

500件以上送信自治体				
最小値	第1四分位点	中央値	第3四分位点	最大値
73.1	87.6	90.2	92.3	100.0
0.0	1.6	2.5	3.7	16.3
0.0	5.6	7.3	8.9	19.2

Ⅲ. 調査項目データ

(2) 調査項目別選択率(第4群:精神・行動障害)

4-9_一人で出たがる

選択肢	A市		A県		全国	
ない	1,164	95.4%	30,800	96.7%	2,969,463	96.9%
ときどきある	16	1.3%	348	1.1%	27,956	0.9%
ある	40	3.3%	719	2.3%	66,505	2.2%

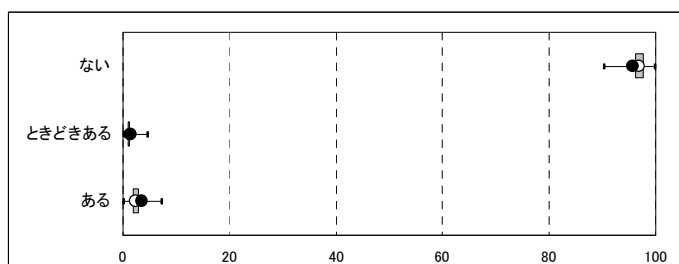

500件以上送信自治体				
最小値	第1四分位点	中央値	第3四分位点	最大値
90.2	96.0	96.8	97.6	99.9
0.0	0.6	0.9	1.2	4.4
0.0	1.7	2.2	2.8	7.2

居宅 4-9_一人で出たがる

選択肢	A市		A県		全国	
ない	864	95.2%	22,657	96.6%	2,062,682	97.1%
ときどきある	15	1.7%	269	1.1%	19,056	0.9%
ある	29	3.2%	519	2.2%	42,442	2.0%

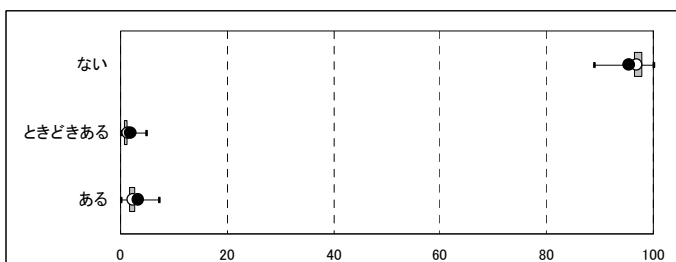

500件以上送信自治体				
最小値	第1四分位点	中央値	第3四分位点	最大値
88.9	96.1	97.0	97.8	100.0
0.0	0.5	0.9	1.3	4.7
0.0	1.5	2.1	2.7	7.2

施設 4-9_一人で出たがる

選択肢	A市		A県		全国	
ない	153	95.0%	3,767	95.3%	403,324	95.3%
ときどきある	1	0.6%	52	1.3%	5,293	1.3%
ある	7	4.3%	133	3.4%	14,688	3.5%

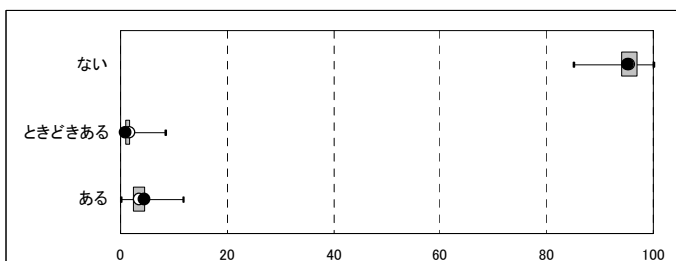

500件以上送信自治体				
最小値	第1四分位点	中央値	第3四分位点	最大値
85.1	93.9	95.5	96.9	100.0
0.0	0.6	1.1	1.8	8.4
0.0	2.1	3.4	4.5	11.8

Ⅲ. 調査項目データ

(2) 調査項目別選択率(第4群:精神・行動障害)

4-10_収集癖

選択肢	A市		A県		全国	
ない	1,162	95.2%	30,814	96.7%	2,974,578	97.1%
ときどきある	5	0.4%	161	0.5%	15,298	0.5%
ある	53	4.3%	892	2.8%	74,048	2.4%

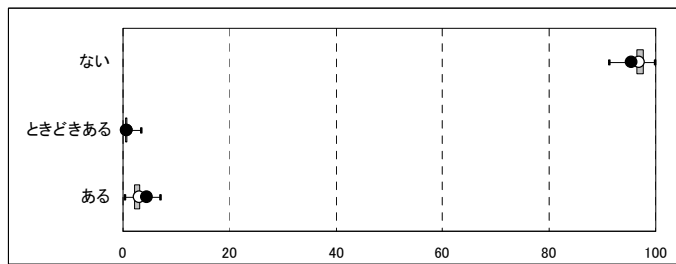

500件以上送信自治体				
最小値	第1四分位点	中央値	第3四分位点	最大値
91.2	96.2	97.0	97.7	99.7
0.0	0.3	0.5	0.7	3.2
0.3	1.9	2.5	3.1	7.0

居宅 4-10_収集癖

選択肢	A市		A県		全国	
ない	868	95.6%	22,851	97.5%	2,078,011	97.8%
ときどきある	5	0.6%	109	0.5%	9,621	0.5%
ある	35	3.9%	485	2.1%	36,548	1.7%

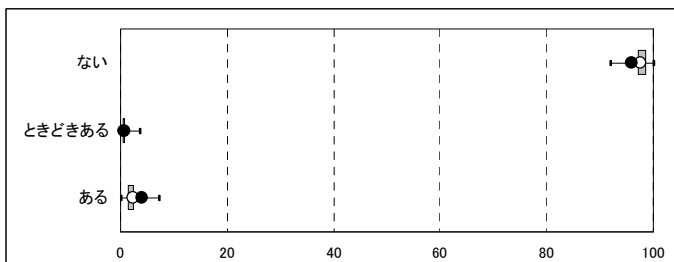

500件以上送信自治体				
最小値	第1四分位点	中央値	第3四分位点	最大値
91.9	97.0	97.8	98.5	100.0
0.0	0.2	0.4	0.7	3.5
0.0	1.2	1.7	2.3	7.2

施設 4-10_収集癖

選択肢	A市		A県		全国	
ない	145	90.1%	3,553	89.9%	390,343	92.2%
ときどきある	0	0.0%	47	1.2%	4,143	1.0%
ある	16	9.9%	352	8.9%	28,819	6.8%

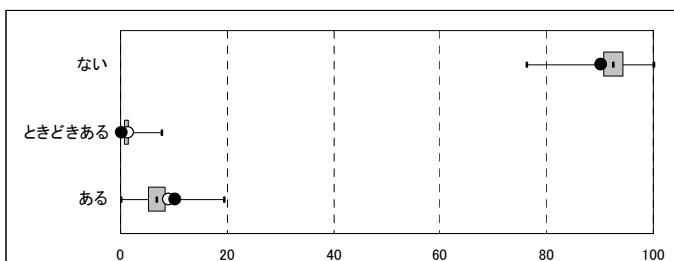

500件以上送信自治体				
最小値	第1四分位点	中央値	第3四分位点	最大値
76.1	90.4	92.3	94.2	100.0
0.0	0.4	0.8	1.5	7.6
0.0	5.0	6.7	8.3	19.3

Ⅲ. 調査項目データ

(2) 調査項目別選択率(第4群:精神・行動障害)

4-11_物や衣類を壊す

選択肢	A市		A県		全国	
ない	1,188	97.4%	31,307	98.2%	3,021,603	98.6%
ときどきある	16	1.3%	233	0.7%	17,755	0.6%
ある	16	1.3%	327	1.0%	24,566	0.8%

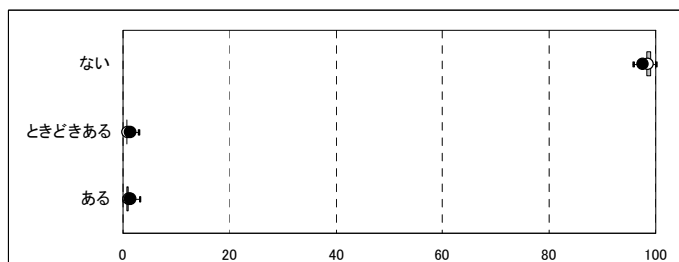

500件以上送信自治体				
最小値	第1四分位点	中央値	第3四分位点	最大値
95.6	98.2	98.6	99.0	99.9
0.0	0.4	0.6	0.8	2.9
0.0	0.6	0.8	1.1	3.2

居宅 4-11_物や衣類を壊す

選択肢	A市		A県		全国	
ない	880	96.9%	23,054	98.3%	2,099,583	98.8%
ときどきある	14	1.5%	173	0.7%	11,471	0.5%
ある	14	1.5%	218	0.9%	13,126	0.6%

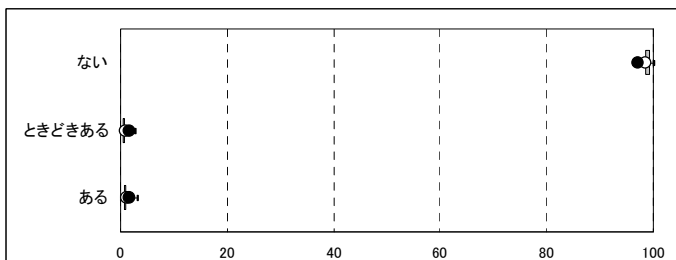

500件以上送信自治体				
最小値	第1四分位点	中央値	第3四分位点	最大値
96.2	98.4	98.9	99.2	100.0
0.0	0.3	0.5	0.7	2.7
0.0	0.4	0.6	0.9	3.2

施設 4-11_物や衣類を壊す

選択肢	A市		A県		全国	
ない	157	97.5%	3,848	97.4%	411,481	97.2%
ときどきある	2	1.2%	29	0.7%	3,935	0.9%
ある	2	1.2%	75	1.9%	7,889	1.9%

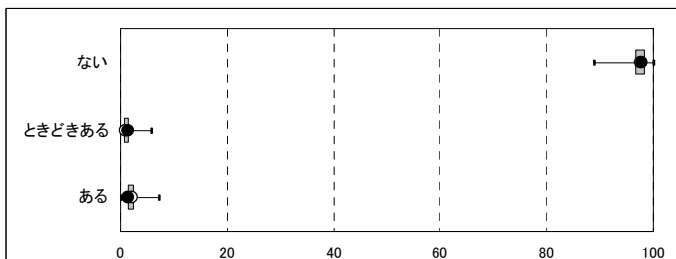

500件以上送信自治体				
最小値	第1四分位点	中央値	第3四分位点	最大値
88.7	96.4	97.3	98.2	100.0
0.0	0.4	0.8	1.3	5.6
0.0	1.1	1.7	2.5	7.1

Ⅲ. 調査項目データ

(2) 調査項目別選択率(第4群:精神・行動障害)

4-12_ひどい物忘れ

選択肢	A市		A県		全国	
ない	558	45.7%	19,723	61.9%	2,107,567	68.8%
ときどきある	58	4.8%	1,989	6.2%	199,604	6.5%
ある	604	49.5%	10,155	31.9%	756,753	24.7%

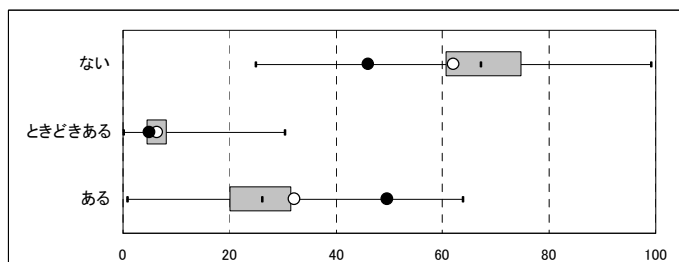

500件以上送信自治体				
最小値	第1四分位点	中央値	第3四分位点	最大値
24.9	60.3	67.2	74.8	99.1
0.0	4.4	6.1	8.1	30.4
0.7	19.8	26.0	31.6	63.8

居宅 4-12_ひどい物忘れ

選択肢	A市		A県		全国	
ない	362	39.9%	13,644	58.2%	1,398,542	65.8%
ときどきある	51	5.6%	1,777	7.6%	168,962	8.0%
ある	495	54.5%	8,024	34.2%	556,676	26.2%

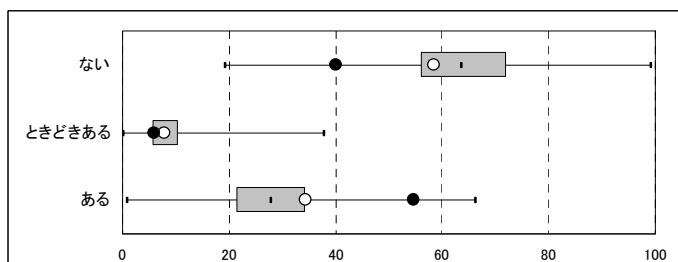

500件以上送信自治体				
最小値	第1四分位点	中央値	第3四分位点	最大値
19.2	55.9	63.6	71.8	99.0
0.0	5.5	7.6	10.2	37.7
0.7	21.3	27.7	34.2	66.2

施設 4-12_ひどい物忘れ

選択肢	A市		A県		全国	
ない	88	54.7%	2,597	65.7%	303,428	71.7%
ときどきある	5	3.1%	105	2.7%	13,732	3.2%
ある	68	42.2%	1,250	31.6%	106,145	25.1%

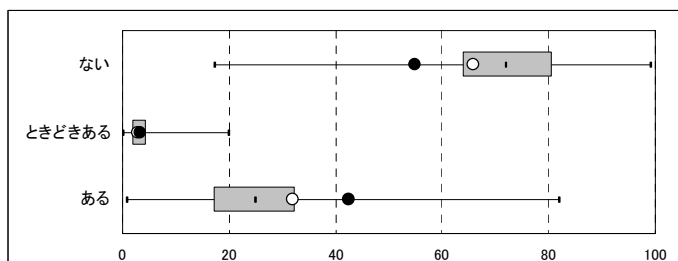

500件以上送信自治体				
最小値	第1四分位点	中央値	第3四分位点	最大値
17.1	63.8	71.8	80.3	99.0
0.0	1.6	2.7	4.2	19.8
0.8	16.9	24.8	32.1	81.8

Ⅲ. 調査項目データ

(2) 調査項目別選択率(第4群:精神・行動障害)

4-13_独り言・独り笑い

選択肢	A市		A県		全国	
ない	1,060	86.9%	29,015	91.1%	2,836,378	92.6%
ときどきある	13	1.1%	352	1.1%	34,339	1.1%
ある	147	12.0%	2,500	7.8%	193,207	6.3%

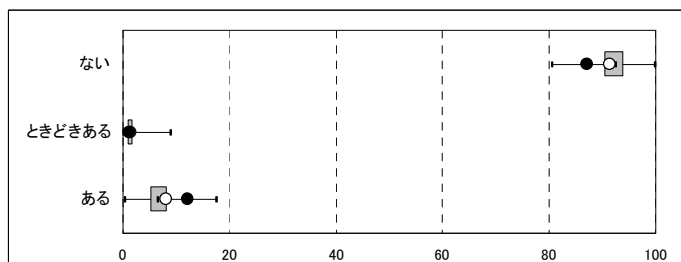

500件以上送信自治体				
最小値	第1四分位点	中央値	第3四分位点	最大値
80.3	90.3	92.3	93.8	99.7
0.0	0.7	1.1	1.6	8.7
0.3	5.1	6.5	8.1	17.5

居宅 4-13_独り言・独り笑い

選択肢	A市		A県		全国	
ない	789	86.9%	21,494	91.7%	1,992,392	93.8%
ときどきある	11	1.2%	264	1.1%	22,289	1.0%
ある	108	11.9%	1,687	7.2%	109,499	5.2%

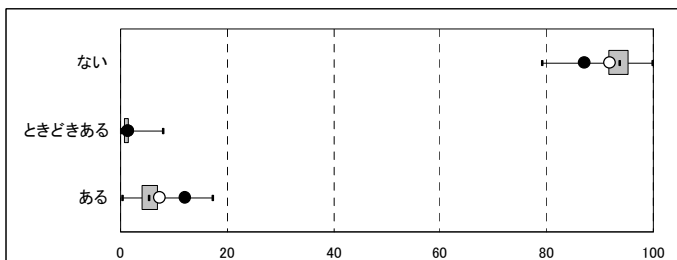

500件以上送信自治体				
最小値	第1四分位点	中央値	第3四分位点	最大値
79.1	91.4	93.6	95.2	99.7
0.0	0.6	1.0	1.5	7.8
0.2	3.9	5.3	7.0	17.1

施設 4-13_独り言・独り笑い

選択肢	A市		A県		全国	
ない	134	83.2%	3,331	84.3%	362,892	85.7%
ときどきある	2	1.2%	64	1.6%	7,304	1.7%
ある	25	15.5%	557	14.1%	53,109	12.5%

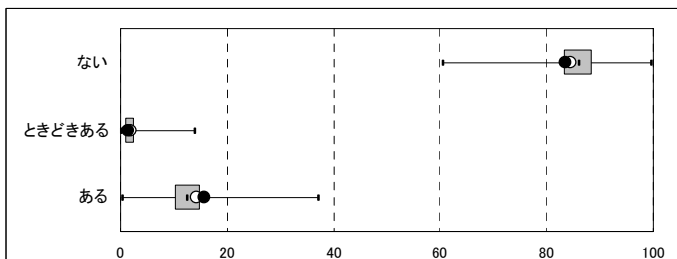

500件以上送信自治体				
最小値	第1四分位点	中央値	第3四分位点	最大値
60.5	83.0	86.0	88.4	99.6
0.0	0.8	1.4	2.4	13.8
0.2	10.0	12.4	14.8	37.0

Ⅲ. 調査項目データ

(2) 調査項目別選択率(第4群:精神・行動障害)

4-14_自分勝手に行動する

選択肢	A市		A県		全国	
ない	945	77.5%	27,649	86.8%	2,762,554	90.2%
ときどきある	71	5.8%	942	3.0%	71,779	2.3%
ある	204	16.7%	3,276	10.3%	229,591	7.5%

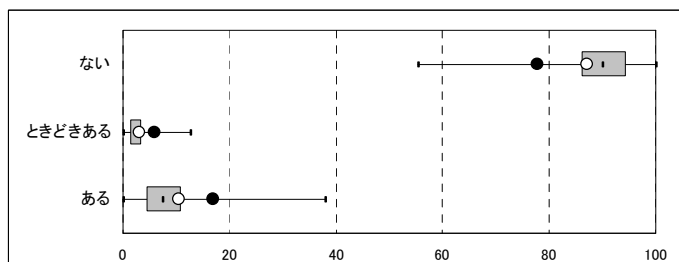

500件以上送信自治体				
最小値	第1四分位点	中央値	第3四分位点	最大値
55.4	85.9	90.0	94.2	100.0
0.0	1.3	2.4	3.3	12.7
0.0	4.3	7.4	10.8	38.0

居宅 4-14_自分勝手に行動する

選択肢	A市		A県		全国	
ない	704	77.5%	20,455	87.2%	1,952,198	91.9%
ときどきある	56	6.2%	698	3.0%	47,073	2.2%
ある	148	16.3%	2,292	9.8%	124,909	5.9%

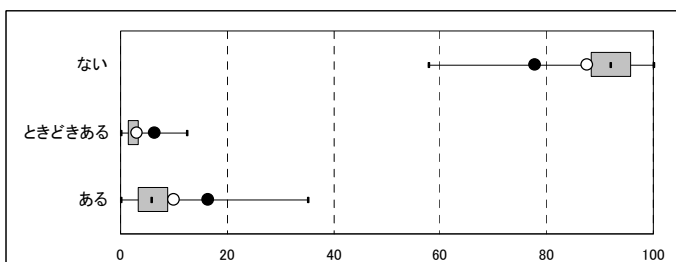

500件以上送信自治体				
最小値	第1四分位点	中央値	第3四分位点	最大値
57.8	88.2	91.9	95.8	100.0
0.0	1.1	2.2	3.3	12.5
0.0	3.1	5.6	8.7	35.2

施設 4-14_自分勝手に行動する

選択肢	A市		A県		全国	
ない	116	72.0%	3,239	82.0%	353,496	83.5%
ときどきある	9	5.6%	121	3.1%	11,865	2.8%
ある	36	22.4%	592	15.0%	57,944	13.7%

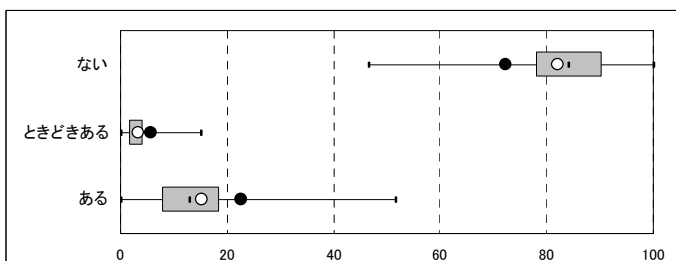

500件以上送信自治体				
最小値	第1四分位点	中央値	第3四分位点	最大値
46.6	77.9	84.1	90.2	100.0
0.0	1.4	2.6	3.9	15.0
0.0	7.7	12.9	18.4	51.6

Ⅲ. 調査項目データ

(2) 調査項目別選択率(第4群:精神・行動障害)

4-15_話がまとまらない

選択肢	A市		A県		全国	
ない	883	72.4%	27,087	85.0%	2,668,667	87.1%
ときどきある	36	3.0%	776	2.4%	74,417	2.4%
ある	301	24.7%	4,004	12.6%	320,840	10.5%

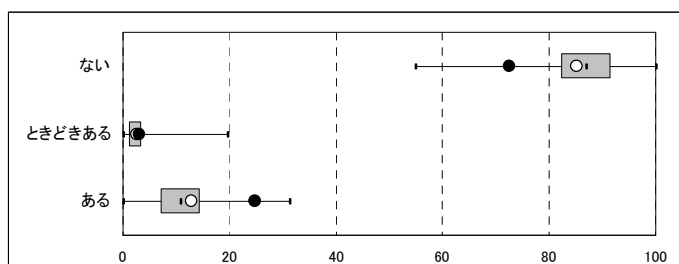

500件以上送信自治体				
最小値	第1四分位点	中央値	第3四分位点	最大値
54.9	82.2	86.8	91.5	99.9
0.0	0.9	2.0	3.4	19.5
0.1	7.0	10.7	14.3	31.2

居宅 4-15_話がまとまらない

選択肢	A市		A県		全国	
ない	652	71.8%	19,971	85.2%	1,872,767	88.2%
ときどきある	27	3.0%	626	2.7%	54,904	2.6%
ある	229	25.2%	2,848	12.1%	196,509	9.3%

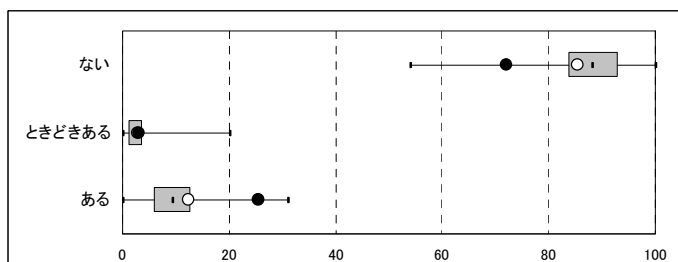

500件以上送信自治体				
最小値	第1四分位点	中央値	第3四分位点	最大値
54.0	83.5	88.2	92.9	99.9
0.0	0.9	2.1	3.6	20.0
0.0	5.7	9.2	12.6	31.1

施設 4-15_話がまとまらない

選択肢	A市		A県		全国	
ない	111	68.9%	3,142	79.5%	343,308	81.1%
ときどきある	6	3.7%	89	2.3%	9,934	2.3%
ある	44	27.3%	721	18.2%	70,063	16.6%

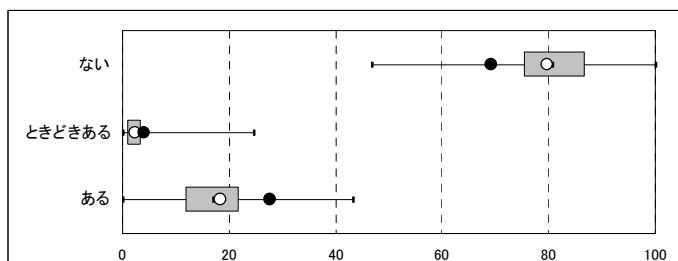

500件以上送信自治体				
最小値	第1四分位点	中央値	第3四分位点	最大値
46.8	75.1	80.7	86.5	100.0
0.0	0.8	1.8	3.4	24.6
0.0	11.8	17.0	21.8	43.1

Ⅲ. 調査項目データ

(1) 中間評価項目得点(第5群: 社会生活への適応)

	A市	A県(平均)	全国(平均)
第5群	40.3	46.6	47.8

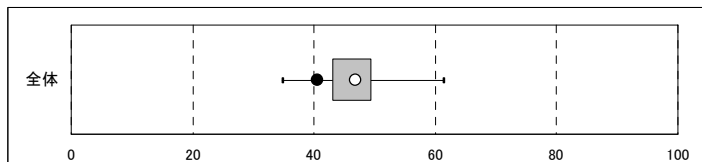

500件以上送信自治体				
最小値	第1四分位点	中央値	第3四分位点	最大値
34.8	42.8	46.1	49.3	61.2

※認定支援ネットワークに500件以上送信のあった市区町村(1,054)にて箱ひげ図を作成。以下同様。

居宅 中間評価項目得点(第5群)

	A市	A県(平均)	全国(平均)
第5群	46.2	53.3	57.0

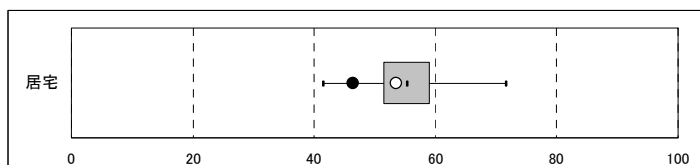

500件以上送信自治体				
最小値	第1四分位点	中央値	第3四分位点	最大値
41.5	51.3	55.3	58.9	71.6

施設 中間評価項目得点(第5群)

	A市	A県(平均)	全国(平均)
第5群	17.4	21.9	20.7

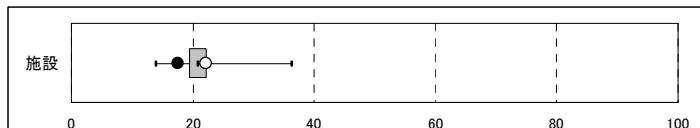

500件以上送信自治体				
最小値	第1四分位点	中央値	第3四分位点	最大値
13.8	19.2	20.6	22.2	36.2

Ⅲ. 調査項目データ

(1) 中間評価項目得点(第5群: 社会生活への適応)

◆地域特性からみた中間評価項目得点の傾向(参考)

・グループ別にみた中間評価項目得点(第5群)の傾向

・認知症高齢者自立度Ⅱ以上の割合により市区町村を4つのグループに分け、それぞれの中間評価項目得点(第5群)の傾向をみる。

グループ①：認知症高齢者自立度Ⅱ以上の割合が、**高い(59.9%以上)**市区町村(審査会)

グループ②：認知症高齢者自立度Ⅱ以上の割合が、**比較的高い(53.6%~59.9%)**市区町村(審査会)

グループ③：認知症高齢者自立度Ⅱ以上の割合が、**比較的低い(47.6%~53.6%)**市区町村(審査会)

グループ④：認知症高齢者自立度Ⅱ以上の割合が、**低い(47.6%未満)**市区町村(審査会)

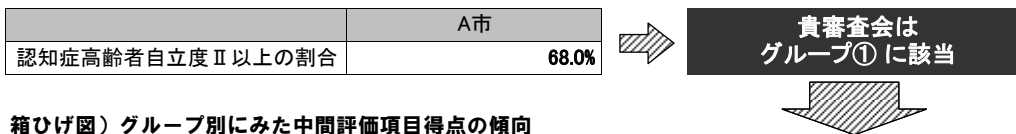

箱ひげ図) グループ別にみた中間評価項目得点の傾向

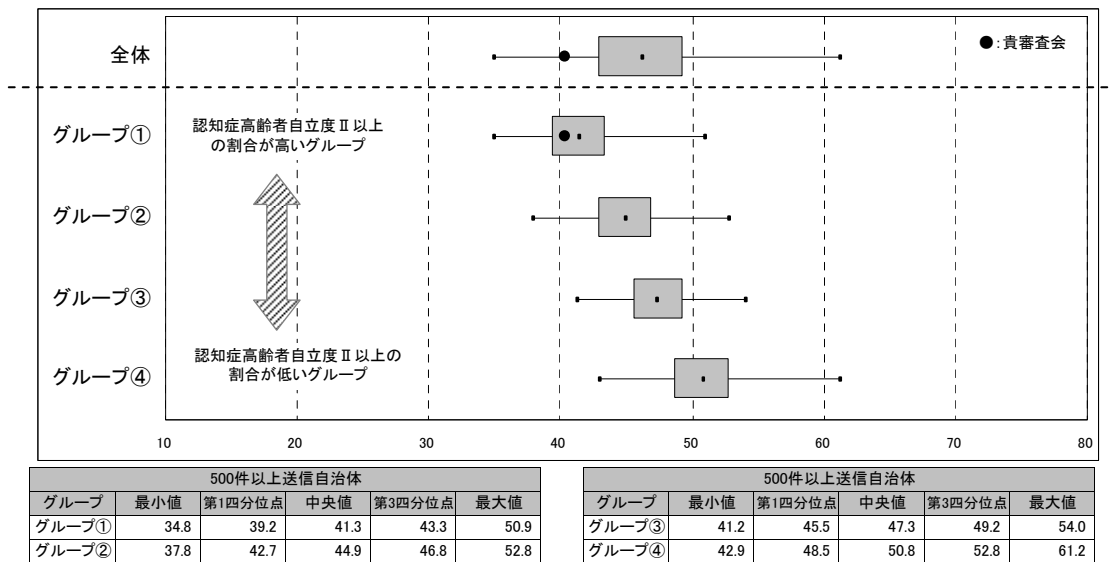

Ⅲ. 調査項目データ

(2) 調査項目別選択率(第5群: 社会生活への適応)

5-1_薬の内服

選択肢	A市		A県		全国	
介助されていない	251	20.6%	9,138	28.7%	997,258	32.5%
一部介助	728	59.7%	18,741	58.8%	1,523,814	49.7%
全介助	241	19.8%	3,988	12.5%	542,852	17.7%

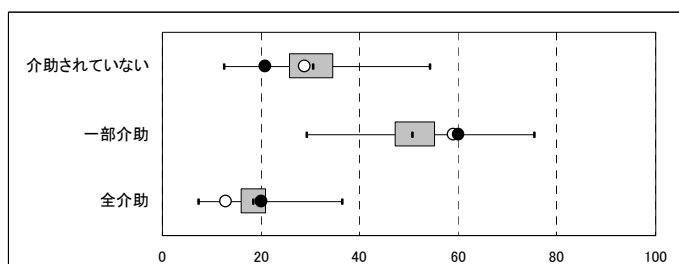

500件以上送信自治体				
最小値	第1四分位点	中央値	第3四分位点	最大値
12.4	25.5	30.3	34.6	54.1
29.2	46.9	50.6	55.3	75.4
7.1	15.8	18.3	21.0	36.5

※認定支援ネットワークに500件以上送信のあった市区町村(1,054)にて箱ひげ図を作成。以下同様。

居宅 5-1_薬の内服

選択肢	A市		A県		全国	
介助されていない	244	26.9%	8,710	37.2%	949,612	44.7%
一部介助	597	65.7%	13,651	58.2%	1,053,456	49.6%
全介助	67	7.4%	1,084	4.6%	121,112	5.7%

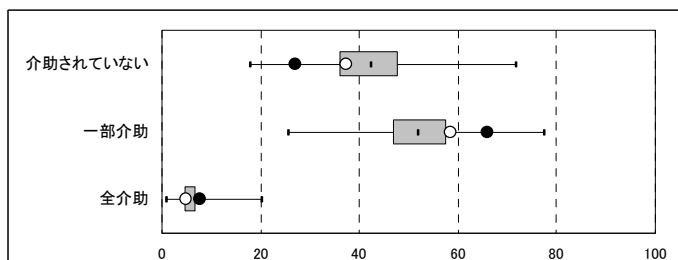

500件以上送信自治体				
最小値	第1四分位点	中央値	第3四分位点	最大値
17.7	35.9	42.2	47.6	71.7
25.4	46.7	51.7	57.4	77.4
0.9	4.4	5.5	6.8	20.2

施設 5-1_薬の内服

選択肢	A市		A県		全国	
介助されていない	1	0.6%	64	1.6%	7,590	1.8%
一部介助	49	30.4%	2,222	56.2%	170,437	40.3%
全介助	111	68.9%	1,666	42.2%	245,278	57.9%

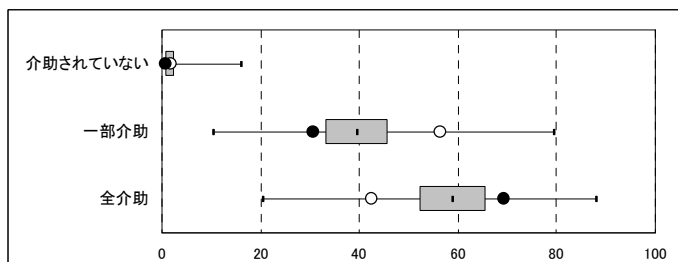

500件以上送信自治体				
最小値	第1四分位点	中央値	第3四分位点	最大値
0.0	0.6	1.4	2.3	16.0
10.4	33.0	39.3	45.6	79.4
20.3	52.1	58.9	65.5	87.9

Ⅲ. 調査項目データ

(2) 調査項目別選択率(第5群: 社会生活への適応)

5-2_金銭の管理

選択肢	A市		A県		全国	
介助されていない	316	25.9%	9,630	30.2%	1,001,017	32.7%
一部介助	195	16.0%	6,745	21.2%	641,981	21.0%
全介助	709	58.1%	15,492	48.6%	1,420,926	46.4%

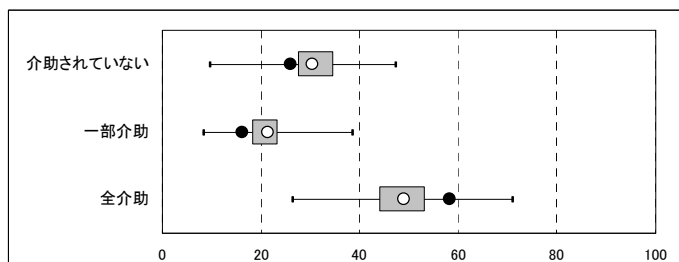

500件以上送信自治体				
最小値	第1四分位点	中央値	第3四分位点	最大値
9.4	27.2	30.8	34.5	47.2
8.4	18.0	20.4	23.1	38.3
26.3	43.9	48.6	53.1	70.9

居宅 5-2_金銭の管理

選択肢	A市		A県		全国	
介助されていない	291	32.0%	8,828	37.7%	911,802	42.9%
一部介助	171	18.8%	5,777	24.6%	523,615	24.7%
全介助	446	49.1%	8,840	37.7%	688,763	32.4%

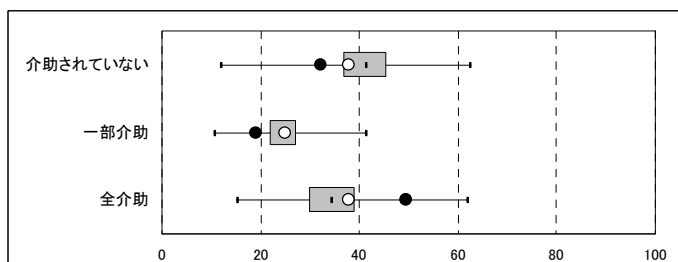

500件以上送信自治体				
最小値	第1四分位点	中央値	第3四分位点	最大値
12.0	36.6	41.3	45.4	62.5
10.7	21.7	24.4	27.2	41.2
15.3	29.7	34.2	39.0	61.8

施設 5-2_金銭の管理

選択肢	A市		A県		全国	
介助されていない	1	0.6%	80	2.0%	9,120	2.2%
一部介助	13	8.1%	230	5.8%	30,041	7.1%
全介助	147	91.3%	3,642	92.2%	384,144	90.7%

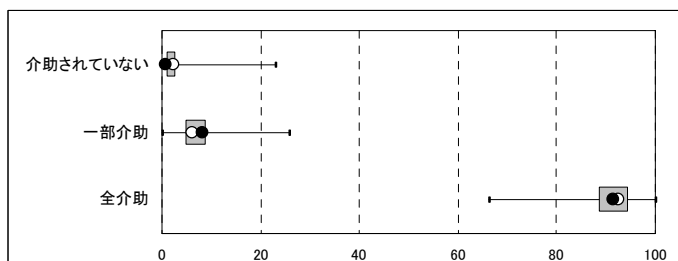

500件以上送信自治体				
最小値	第1四分位点	中央値	第3四分位点	最大値
0.0	0.7	1.5	2.7	22.9
0.0	4.5	6.5	8.8	25.7
66.3	88.5	91.8	94.3	100.0

Ⅲ. 調査項目データ

(2) 調査項目別選択率(第5群: 社会生活への適応)

5-3_日常の意思決定

選択肢	A市		A県		全国	
できる	172	14.1%	7,069	22.2%	847,569	27.7%
特別な場合を除いてできる	680	55.7%	17,414	54.6%	1,554,287	50.7%
日常的に困難	276	22.6%	6,055	19.0%	505,269	16.5%
できない	92	7.5%	1,329	4.2%	156,799	5.1%

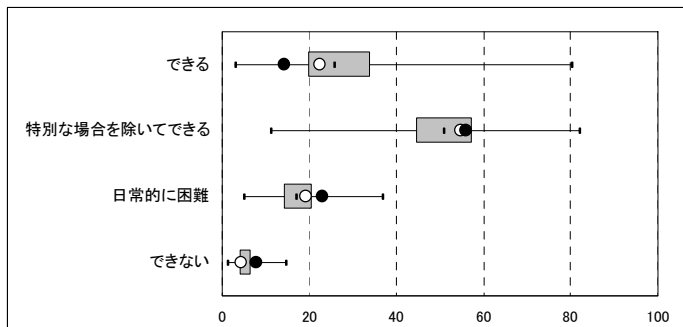

500件以上送信自治体				
最小値	第1四分位点	中央値	第3四分位点	最大値
2.8	19.5	25.6	33.9	80.2
10.9	44.4	50.7	57.0	82.0
5.0	13.9	16.8	20.5	36.8
1.1	3.9	5.1	6.4	14.6

居宅 5-3_日常の意思決定

選択肢	A市		A県		全国	
できる	148	16.3%	6,036	25.7%	721,612	34.0%
特別な場合を除いてできる	553	60.9%	13,682	58.4%	1,128,687	53.1%
日常的に困難	179	19.7%	3,379	14.4%	239,283	11.3%
できない	28	3.1%	348	1.5%	34,598	1.6%

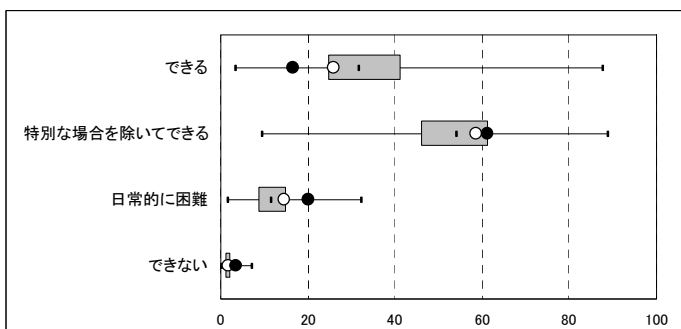

500件以上送信自治体				
最小値	第1四分位点	中央値	第3四分位点	最大値
3.2	24.4	31.6	41.2	87.5
9.3	45.8	53.8	61.2	88.6
1.5	8.5	11.4	14.9	32.2
0.0	0.9	1.4	2.1	7.1

施設 5-3_日常の意思決定

選択肢	A市		A県		全国	
できる	2	1.2%	130	3.3%	23,081	5.5%
特別な場合を除いてできる	58	36.0%	1,596	40.4%	168,317	39.8%
日常的に困難	64	39.8%	1,653	41.8%	155,604	36.8%
できない	37	23.0%	573	14.5%	76,303	18.0%

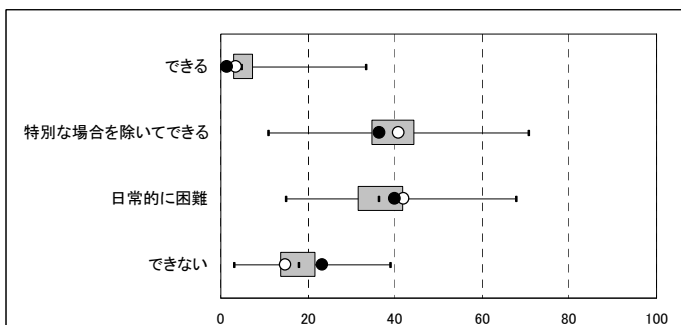

500件以上送信自治体				
最小値	第1四分位点	中央値	第3四分位点	最大値
0.0	2.7	4.8	7.3	33.3
10.9	34.4	39.5	44.4	70.4
14.9	31.2	36.0	41.8	67.6
2.9	13.5	17.6	21.6	38.7

Ⅲ. 調査項目データ

(2) 調査項目別選択率(第5群: 社会生活への適応)

5-4_集団への不適応

選択肢	A市		A県		全国	
ない	1,143	93.7%	30,921	97.0%	2,975,921	97.1%
ときどきある	18	1.5%	328	1.0%	28,485	0.9%
ある	59	4.8%	618	1.9%	59,518	1.9%

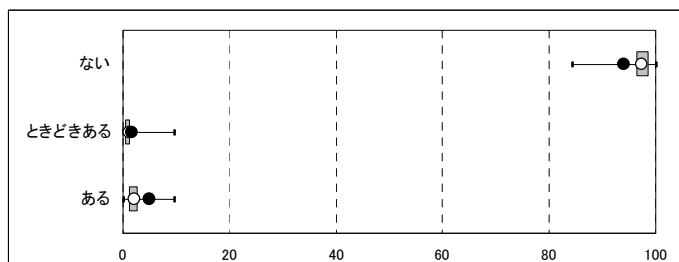

500件以上送信自治体				
最小値	第1四分位点	中央値	第3四分位点	最大値
84.2	96.1	97.3	98.6	100.0
0.0	0.3	0.7	1.3	9.7
0.0	0.9	1.9	2.6	9.6

居宅 5-4_集団への不適応

選択肢	A市		A県		全国	
ない	874	96.3%	22,990	98.1%	2,087,937	98.3%
ときどきある	8	0.9%	180	0.8%	13,798	0.6%
ある	26	2.9%	275	1.2%	22,445	1.1%

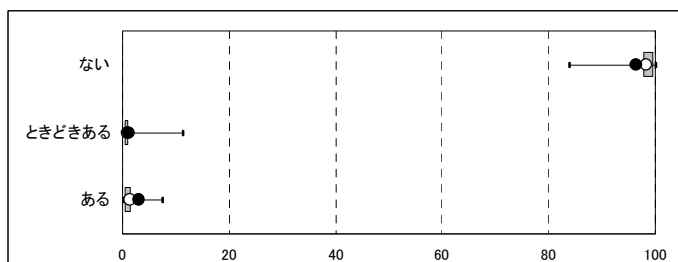

500件以上送信自治体				
最小値	第1四分位点	中央値	第3四分位点	最大値
83.7	97.7	98.7	99.5	100.0
0.0	0.1	0.4	0.8	11.3
0.0	0.3	0.8	1.4	7.4

施設 5-4_集団への不適応

選択肢	A市		A県		全国	
ない	122	75.8%	3,545	89.7%	386,166	91.2%
ときどきある	9	5.6%	129	3.3%	10,592	2.5%
ある	30	18.6%	278	7.0%	26,547	6.3%

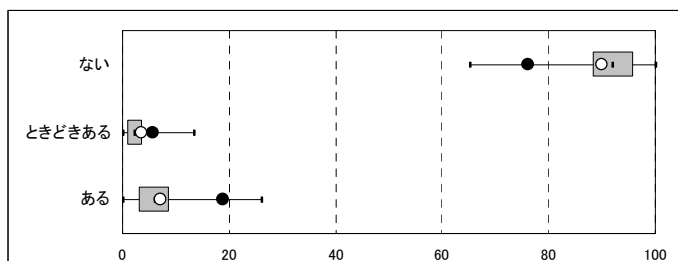

500件以上送信自治体				
最小値	第1四分位点	中央値	第3四分位点	最大値
65.1	88.0	91.8	95.8	100.0
0.0	0.8	2.0	3.5	13.3
0.0	2.8	5.9	8.5	25.9

Ⅲ. 調査項目データ

(2) 調査項目別選択率(第5群: 社会生活への適応)

5-5_買い物

選択肢	A市		A県		全国	
介助されていない	95	7.8%	3,596	11.3%	412,704	13.5%
見守り等	9	0.7%	408	1.3%	28,614	0.9%
一部介助	146	12.0%	5,894	18.5%	502,386	16.4%
全介助	970	79.5%	21,969	68.9%	2,120,220	69.2%

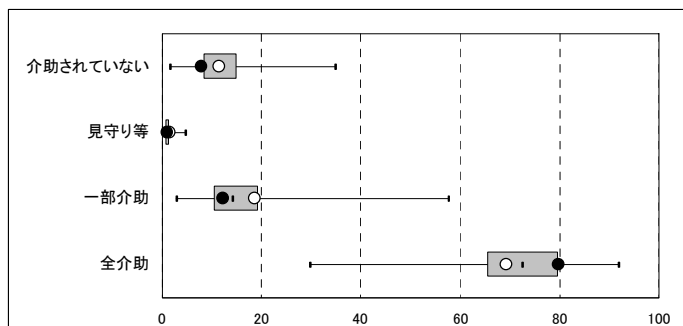

500件以上送信自治体				
最小値	第1四分位点	中央値	第3四分位点	最大値
1.6	8.2	11.1	14.9	34.7
0.0	0.6	0.9	1.2	4.6
2.7	10.1	14.1	19.2	57.5
29.8	65.3	72.3	79.5	91.7

居宅 5-5_買い物

選択肢	A市		A県		全国	
介助されていない	89	9.8%	3,491	14.9%	402,284	18.9%
見守り等	9	1.0%	400	1.7%	27,238	1.3%
一部介助	134	14.8%	5,087	21.7%	455,128	21.4%
全介助	676	74.4%	14,467	61.7%	1,239,530	58.4%

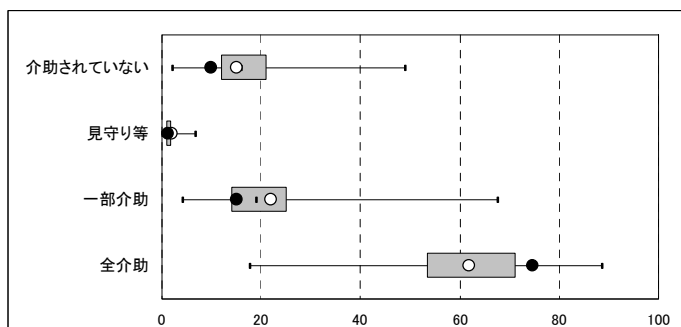

500件以上送信自治体				
最小値	第1四分位点	中央値	第3四分位点	最大値
2.1	11.8	15.9	20.9	48.7
0.0	0.8	1.2	1.7	6.6
4.1	13.9	18.9	25.0	67.6
17.6	53.2	61.9	71.2	88.4

施設 5-5_買い物

選択肢	A市		A県		全国	
介助されていない	2	1.2%	32	0.8%	2,747	0.6%
見守り等	0	0.0%	3	0.1%	567	0.1%
一部介助	4	2.5%	173	4.4%	12,696	3.0%
全介助	155	96.3%	3,744	94.7%	407,295	96.2%

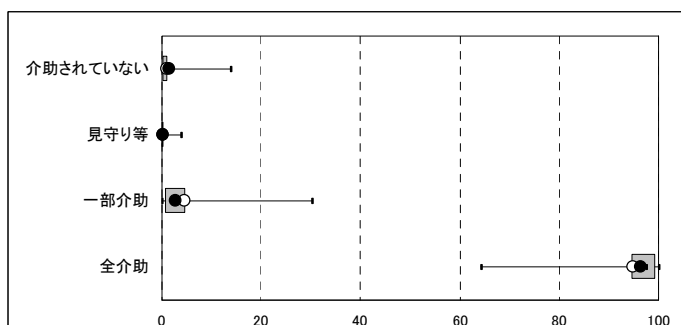

500件以上送信自治体				
最小値	第1四分位点	中央値	第3四分位点	最大値
0.0	0.0	0.3	1.0	13.7
0.0	0.0	0.0	0.1	3.8
0.0	0.5	2.0	4.6	30.2
64.1	94.3	97.4	99.3	100.0

Ⅲ. 調査項目データ

(2) 調査項目別選択率(第5群: 社会生活への適応)

5-6_簡単な調理

選択肢	A市		A県		全国	
介助されていない	276	22.6%	8,023	25.2%	826,459	27.0%
見守り等	18	1.5%	325	1.0%	25,373	0.8%
一部介助	18	1.5%	1,463	4.6%	99,940	3.3%
全介助	908	74.4%	22,056	69.2%	2,112,152	68.9%

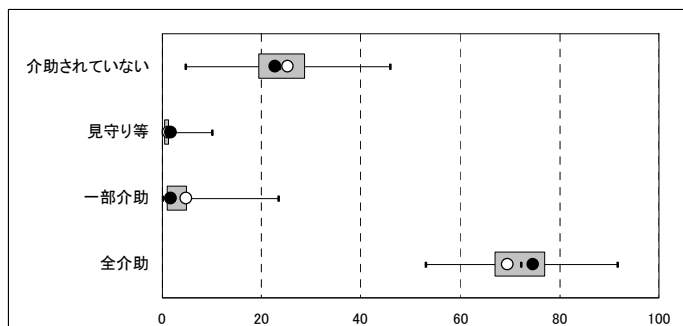

500件以上送信自治体				
最小値	第1四分位点	中央値	第3四分位点	最大値
4.6	19.1	23.6	28.7	45.7
0.0	0.4	0.7	1.2	10.0
0.0	0.8	2.1	5.0	23.2
53.0	66.9	72.1	77.1	91.5

居宅 5-6_簡単な調理

選択肢	A市		A県		全国	
介助されていない	251	27.6%	7,569	32.3%	769,289	36.2%
見守り等	18	2.0%	321	1.4%	25,034	1.2%
一部介助	18	2.0%	1,443	6.2%	98,303	4.6%
全介助	621	68.4%	14,112	60.2%	1,231,554	58.0%

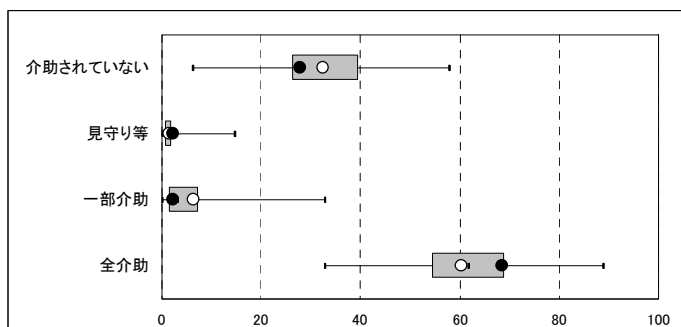

500件以上送信自治体				
最小値	第1四分位点	中央値	第3四分位点	最大値
6.0	26.1	32.2	39.3	57.9
0.0	0.6	1.0	1.8	14.7
0.0	1.2	3.0	7.1	32.7
32.7	54.2	61.8	68.9	88.7

施設 5-6_簡単な調理

選択肢	A市		A県		全国	
介助されていない	9	5.6%	123	3.1%	17,717	4.2%
見守り等	0	0.0%	3	0.1%	205	0.0%
一部介助	0	0.0%	4	0.1%	694	0.2%
全介助	152	94.4%	3,822	96.7%	404,689	95.6%

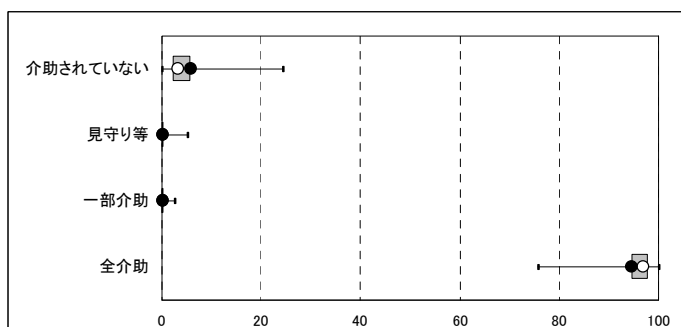

500件以上送信自治体				
最小値	第1四分位点	中央値	第3四分位点	最大値
0.0	2.0	3.3	5.5	24.4
0.0	0.0	0.0	0.0	5.1
0.0	0.0	0.0	0.1	2.5
75.6	94.4	96.4	97.8	100.0

Ⅲ. 調査項目データ

(2) 調査項目別選択率(その他:特別な医療)

特別な医療_点滴の管理

選択肢	A市		A県		全国	
ない	1,166	95.6%	30,738	96.5%	2,946,292	96.2%
ある	54	4.4%	1,129	3.5%	117,632	3.8%

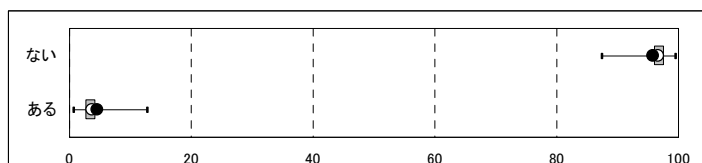

500件以上送信自治体				
最小値	第1四分位点	中央値	第3四分位点	最大値
87.2	95.8	96.7	97.6	99.5
0.5	2.4	3.3	4.2	12.8

※認定支援ネットワークに500件以上送信のあった市区町村(1,054)にて箱ひげ図を作成。以下同様。

居宅 特別な医療_点滴の管理

選択肢	A市		A県		全国	
ない	886	97.6%	22,927	97.8%	2,077,291	97.8%
ある	22	2.4%	518	2.2%	46,889	2.2%

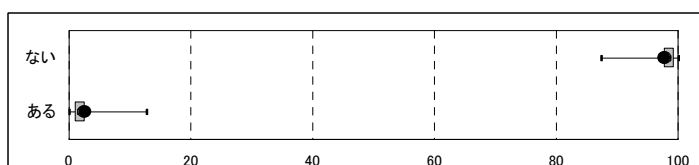

500件以上送信自治体				
最小値	第1四分位点	中央値	第3四分位点	最大値
87.4	97.6	98.5	99.1	100.0
0.0	0.9	1.5	2.4	12.6

施設 特別な医療_点滴の管理

選択肢	A市		A県		全国	
ない	160	99.4%	3,925	99.3%	418,324	98.8%
ある	1	0.6%	27	0.7%	4,981	1.2%

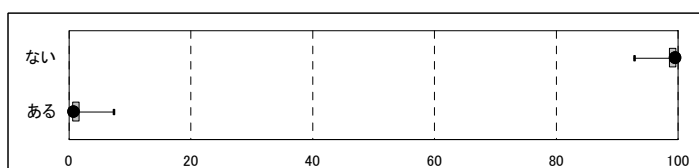

500件以上送信自治体				
最小値	第1四分位点	中央値	第3四分位点	最大値
92.7	98.4	99.0	99.5	100.0
0.0	0.5	1.0	1.6	7.3

Ⅲ. 調査項目データ

(2) 調査項目別選択率(その他:特別な医療)

特別な医療_中心静脈栄養

選択肢	A市		A県		全国	
ない	1,213	99.4%	31,699	99.5%	3,046,456	99.4%
ある	7	0.6%	168	0.5%	17,468	0.6%

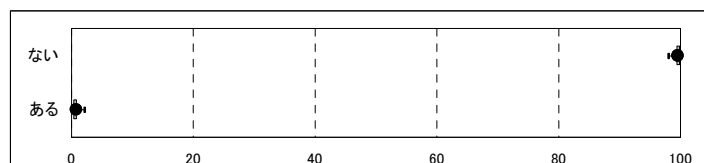

500件以上送信自治体				
最小値	第1四分位点	中央値	第3四分位点	最大値
97.9	99.3	99.5	99.7	100.0
0.0	0.3	0.5	0.7	2.1

居宅 特別な医療_中心静脈栄養

選択肢	A市		A県		全国	
ない	906	99.8%	23,415	99.9%	2,121,735	99.9%
ある	2	0.2%	30	0.1%	2,445	0.1%

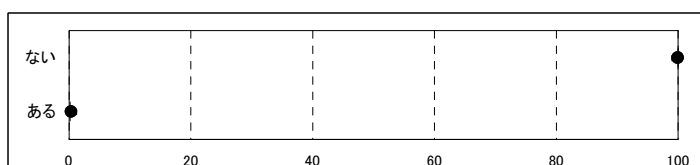

500件以上送信自治体				
最小値	第1四分位点	中央値	第3四分位点	最大値
99.0	99.8	99.9	100.0	100.0
0.0	0.0	0.1	0.2	1.0

施設 特別な医療_中心静脈栄養

選択肢	A市		A県		全国	
ない	161	100.0%	3,950	99.9%	422,508	99.8%
ある	0	0.0%	2	0.1%	797	0.2%

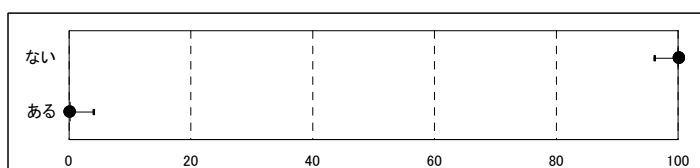

500件以上送信自治体				
最小値	第1四分位点	中央値	第3四分位点	最大値
96.0	99.8	100.0	100.0	100.0
0.0	0.0	0.0	0.2	4.0

Ⅲ. 調査項目データ

(2) 調査項目別選択率(その他:特別な医療)

特別な医療_透析

選択肢	A市		A県		全国	
ない	1,207	98.9%	31,397	98.5%	3,018,252	98.5%
ある	13	1.1%	470	1.5%	45,672	1.5%

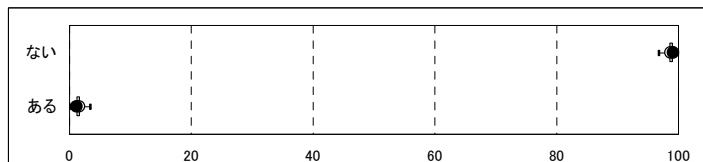

500件以上送信自治体				
最小値	第1四分位点	中央値	第3四分位点	最大値
96.8	98.3	98.6	98.9	99.9
0.1	1.1	1.4	1.7	3.2

居宅 特別な医療_透析

選択肢	A市		A県		全国	
ない	899	99.0%	23,114	98.6%	2,091,743	98.5%
ある	9	1.0%	331	1.4%	32,437	1.5%

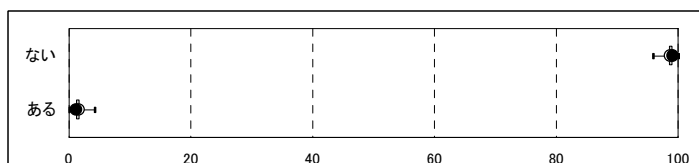

500件以上送信自治体				
最小値	第1四分位点	中央値	第3四分位点	最大値
95.8	98.2	98.6	98.9	100.0
0.0	1.1	1.4	1.8	4.2

施設 特別な医療_透析

選択肢	A市		A県		全国	
ない	161	100.0%	3,940	99.7%	421,734	99.6%
ある	0	0.0%	12	0.3%	1,571	0.4%

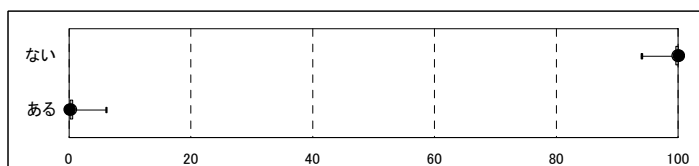

500件以上送信自治体				
最小値	第1四分位点	中央値	第3四分位点	最大値
93.9	99.4	99.9	100.0	100.0
0.0	0.0	0.1	0.6	6.1

Ⅲ. 調査項目データ

(2) 調査項目別選択率(その他:特別な医療)

特別な医療_ストーアの管理

選択肢	A市		A県		全国	
ない	1,208	99.0%	31,620	99.2%	3,045,555	99.4%
ある	12	1.0%	247	0.8%	18,369	0.6%

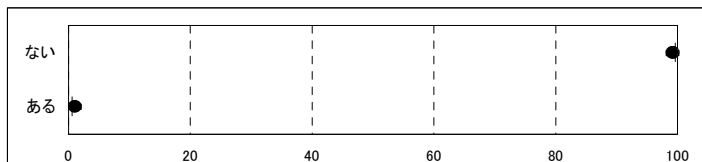

500件以上送信自治体				
最小値	第1四分位点	中央値	第3四分位点	最大値
98.2	99.3	99.4	99.6	100.0
0.0	0.4	0.6	0.7	1.8

居宅 特別な医療_ストーアの管理

選択肢	A市		A県		全国	
ない	903	99.4%	23,322	99.5%	2,116,026	99.6%
ある	5	0.6%	123	0.5%	8,154	0.4%

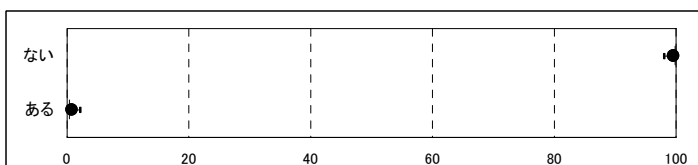

500件以上送信自治体				
最小値	第1四分位点	中央値	第3四分位点	最大値
98.0	99.5	99.7	99.8	100.0
0.0	0.2	0.3	0.5	2.0

施設 特別な医療_ストーアの管理

選択肢	A市		A県		全国	
ない	159	98.8%	3,920	99.2%	420,550	99.3%
ある	2	1.2%	32	0.8%	2,755	0.7%

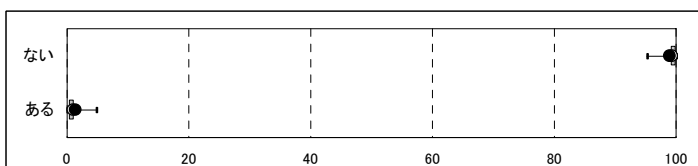

500件以上送信自治体				
最小値	第1四分位点	中央値	第3四分位点	最大値
95.1	99.0	99.4	99.9	100.0
0.0	0.1	0.6	1.0	4.9

Ⅲ. 調査項目データ

(2) 調査項目別選択率(その他:特別な医療)

特別な医療_酸素療法

選択肢	A市		A県		全国	
ない	1,187	97.3%	31,198	97.9%	2,997,738	97.8%
ある	33	2.7%	669	2.1%	66,186	2.2%

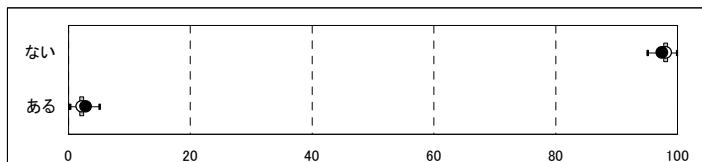

500件以上送信自治体				
最小値	第1四分位点	中央値	第3四分位点	最大値
95.0	97.5	98.0	98.4	99.8
0.2	1.6	2.0	2.5	5.0

居宅 特別な医療_酸素療法

選択肢	A市		A県		全国	
ない	892	98.2%	23,106	98.6%	2,094,701	98.6%
ある	16	1.8%	339	1.4%	29,479	1.4%

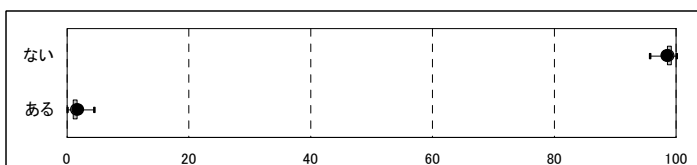

500件以上送信自治体				
最小値	第1四分位点	中央値	第3四分位点	最大値
95.7	98.3	98.7	99.1	100.0
0.0	0.9	1.3	1.7	4.3

施設 特別な医療_酸素療法

選択肢	A市		A県		全国	
ない	160	99.4%	3,919	99.2%	418,903	99.0%
ある	1	0.6%	33	0.8%	4,402	1.0%

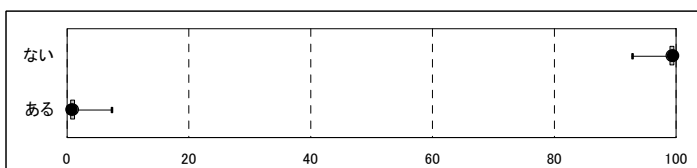

500件以上送信自治体				
最小値	第1四分位点	中央値	第3四分位点	最大値
92.6	98.7	99.1	99.6	100.0
0.0	0.4	0.9	1.3	7.4

Ⅲ. 調査項目データ

(2) 調査項目別選択率(その他:特別な医療)

特別な医療_レスピレーター

選択肢	A市		A県		全国	
ない	1,220	100.0%	31,809	99.8%	3,058,906	99.8%
ある	0	0.0%	58	0.2%	5,018	0.2%

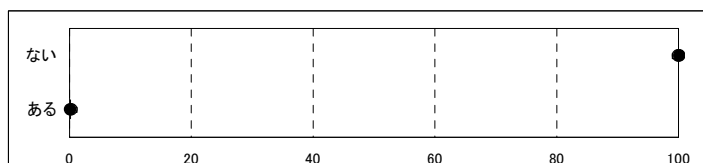

500件以上送信自治体				
最小値	第1四分位点	中央値	第3四分位点	最大値
99.0	99.8	99.9	100.0	100.0
0.0	0.0	0.1	0.2	1.0

居宅 特別な医療_レスピレーター

選択肢	A市		A県		全国	
ない	908	100.0%	23,414	99.9%	2,121,510	99.9%
ある	0	0.0%	31	0.1%	2,670	0.1%

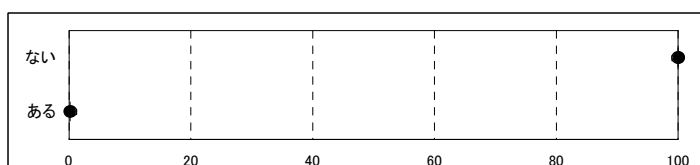

500件以上送信自治体				
最小値	第1四分位点	中央値	第3四分位点	最大値
99.1	99.8	99.9	100.0	100.0
0.0	0.0	0.1	0.2	0.9

施設 特別な医療_レスピレーター

選択肢	A市		A県		全国	
ない	161	100.0%	3,951	100.0%	423,160	100.0%
ある	0	0.0%	1	0.0%	145	0.0%

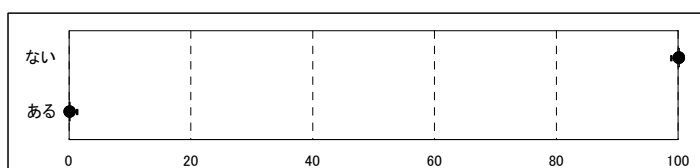

500件以上送信自治体				
最小値	第1四分位点	中央値	第3四分位点	最大値
98.8	100.0	100.0	100.0	100.0
0.0	0.0	0.0	0.0	1.2

Ⅲ. 調査項目データ

(2) 調査項目別選択率(その他:特別な医療)

特別な医療_気管切開の処置

選択肢	A市		A県		全国	
ない	1,216	99.7%	31,747	99.6%	3,054,367	99.7%
ある	4	0.3%	120	0.4%	9,557	0.3%

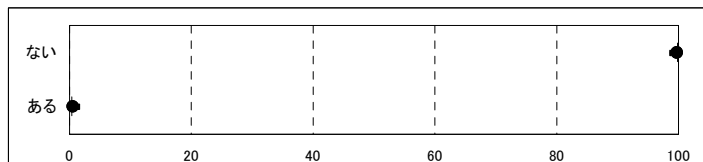

500件以上送信自治体				
最小値	第1四分位点	中央値	第3四分位点	最大値
98.6	99.6	99.7	99.8	100.0
0.0	0.2	0.3	0.4	1.4

居宅 特別な医療_気管切開の処置

選択肢	A市		A県		全国	
ない	906	99.8%	23,403	99.8%	2,121,384	99.9%
ある	2	0.2%	42	0.2%	2,796	0.1%

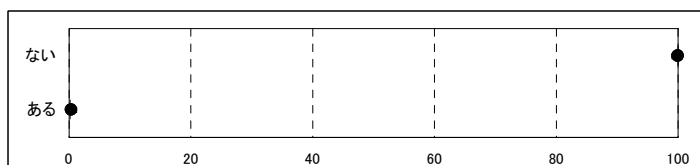

500件以上送信自治体				
最小値	第1四分位点	中央値	第3四分位点	最大値
99.0	99.8	99.9	100.0	100.0
0.0	0.0	0.1	0.2	1.0

施設 特別な医療_気管切開の処置

選択肢	A市		A県		全国	
ない	161	100.0%	3,947	99.9%	422,629	99.8%
ある	0	0.0%	5	0.1%	676	0.2%

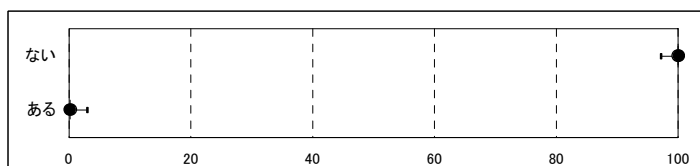

500件以上送信自治体				
最小値	第1四分位点	中央値	第3四分位点	最大値
97.2	99.8	100.0	100.0	100.0
0.0	0.0	0.0	0.2	2.8

Ⅲ. 調査項目データ

(2) 調査項目別選択率(その他:特別な医療)

特別な医療_疼痛の看護

選択肢	A市		A県		全国	
	件数	割合	件数	割合	件数	割合
ない	1,209	99.1%	31,710	99.5%	3,049,196	99.5%
ある	11	0.9%	157	0.5%	14,728	0.5%

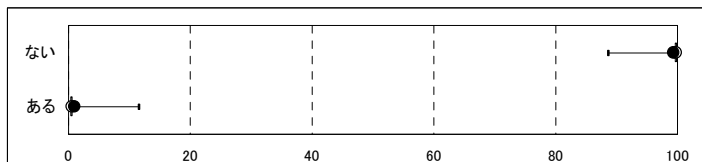

500件以上送信自治体				
最小値	第1四分位点	中央値	第3四分位点	最大値
88.6	99.4	99.6	99.7	100.0
0.0	0.3	0.4	0.6	11.4

居宅 特別な医療_疼痛の看護

選択肢	A市		A県		全国	
	件数	割合	件数	割合	件数	割合
ない	901	99.2%	23,373	99.7%	2,118,488	99.7%
ある	7	0.8%	72	0.3%	5,692	0.3%

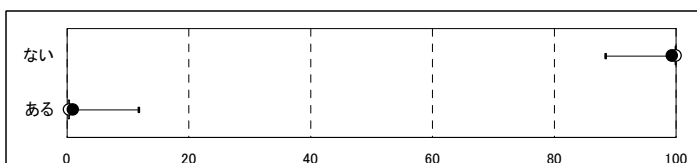

500件以上送信自治体				
最小値	第1四分位点	中央値	第3四分位点	最大値
88.4	99.7	99.8	99.9	100.0
0.0	0.1	0.2	0.3	11.6

施設 特別な医療_疼痛の看護

選択肢	A市		A県		全国	
	件数	割合	件数	割合	件数	割合
ない	160	99.4%	3,949	99.9%	422,880	99.9%
ある	1	0.6%	3	0.1%	425	0.1%

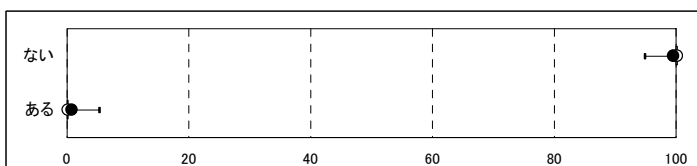

500件以上送信自治体				
最小値	第1四分位点	中央値	第3四分位点	最大値
94.8	100.0	100.0	100.0	100.0
0.0	0.0	0.0	0.0	5.2

Ⅲ. 調査項目データ

(2) 調査項目別選択率(その他:特別な医療)

特別な医療_経管栄養

選択肢	A市		A県		全国	
ない	1,187	97.3%	31,268	98.1%	2,986,513	97.5%
ある	33	2.7%	599	1.9%	77,411	2.5%

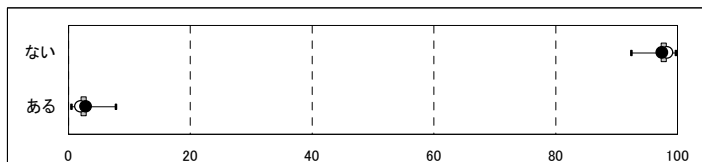

500件以上送信自治体				
最小値	第1四分位点	中央値	第3四分位点	最大値
92.3	97.0	97.6	98.1	99.6
0.4	1.9	2.4	3.0	7.7

居宅 特別な医療_経管栄養

選択肢	A市		A県		全国	
ない	902	99.3%	23,320	99.5%	2,113,723	99.5%
ある	6	0.7%	125	0.5%	10,457	0.5%

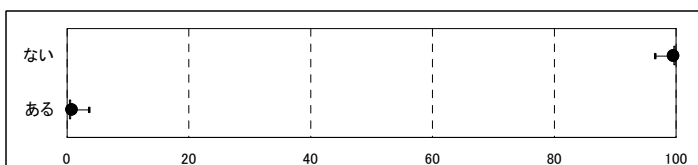

500件以上送信自治体				
最小値	第1四分位点	中央値	第3四分位点	最大値
96.5	99.3	99.6	99.8	100.0
0.0	0.2	0.4	0.7	3.5

施設 特別な医療_経管栄養

選択肢	A市		A県		全国	
ない	154	95.7%	3,806	96.3%	394,228	93.1%
ある	7	4.3%	146	3.7%	29,077	6.9%

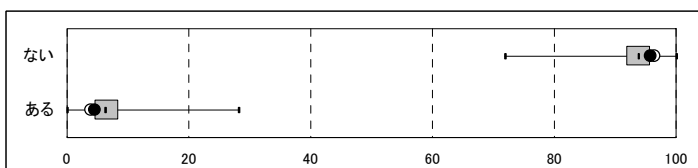

500件以上送信自治体				
最小値	第1四分位点	中央値	第3四分位点	最大値
71.8	91.7	93.8	95.6	100.0
0.0	4.4	6.2	8.3	28.2

Ⅲ. 調査項目データ

(2) 調査項目別選択率(その他:特別な医療)

特別な医療_モニター測定

選択肢	A市		A県		全国	
ない	1,202	98.5%	31,616	99.2%	3,035,062	99.1%
ある	18	1.5%	251	0.8%	28,862	0.9%

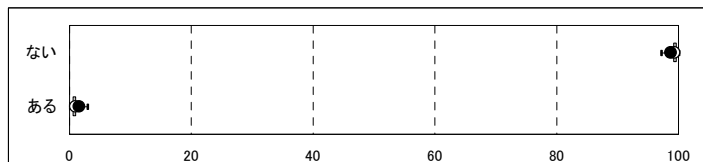

500件以上送信自治体				
最小値	第1四分位点	中央値	第3四分位点	最大値
97.2	98.9	99.3	99.6	100.0
0.0	0.4	0.7	1.1	2.8

居宅 特別な医療_モニター測定

選択肢	A市		A県		全国	
ない	908	100.0%	23,434	100.0%	2,122,550	99.9%
ある	0	0.0%	11	0.0%	1,630	0.1%

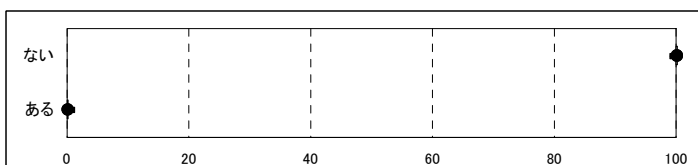

500件以上送信自治体				
最小値	第1四分位点	中央値	第3四分位点	最大値
98.9	99.9	100.0	100.0	100.0
0.0	0.0	0.0	0.1	1.1

施設 特別な医療_モニター測定

選択肢	A市		A県		全国	
ない	161	100.0%	3,950	99.9%	422,868	99.9%
ある	0	0.0%	2	0.1%	437	0.1%

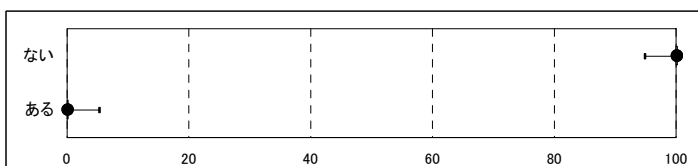

500件以上送信自治体				
最小値	第1四分位点	中央値	第3四分位点	最大値
94.8	100.0	100.0	100.0	100.0
0.0	0.0	0.0	0.0	5.2

Ⅲ. 調査項目データ

(2) 調査項目別選択率(その他:特別な医療)

特別な医療じょくそうの処置

選択肢	A市		A県		全国	
ない	1,196	98.0%	31,207	97.9%	3,007,016	98.1%
ある	24	2.0%	660	2.1%	56,908	1.9%

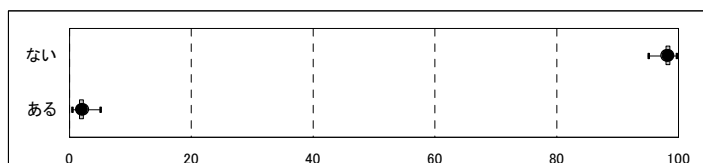

500件以上送信自治体				
最小値	第1四分位点	中央値	第3四分位点	最大値
95.0	97.8	98.2	98.5	99.7
0.3	1.5	1.8	2.2	5.0

居宅 特別な医療じょくそうの処置

選択肢	A市		A県		全国	
ない	894	98.5%	23,123	98.6%	2,104,078	99.1%
ある	14	1.5%	322	1.4%	20,102	0.9%

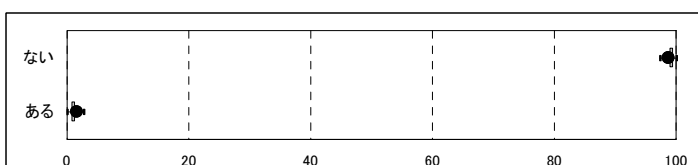

500件以上送信自治体				
最小値	第1四分位点	中央値	第3四分位点	最大値
97.2	98.8	99.1	99.4	100.0
0.0	0.6	0.9	1.2	2.8

施設 特別な医療じょくそうの処置

選択肢	A市		A県		全国	
ない	157	97.5%	3,825	96.8%	408,570	96.5%
ある	4	2.5%	127	3.2%	14,735	3.5%

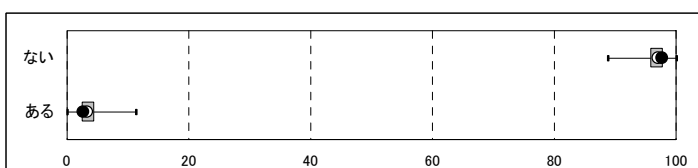

500件以上送信自治体				
最小値	第1四分位点	中央値	第3四分位点	最大値
88.8	95.7	96.7	97.6	100.0
0.0	2.4	3.3	4.3	11.2

Ⅲ. 調査項目データ

(2) 調査項目別選択率(その他:特別な医療)

特別な医療_カテーテル

選択肢	A市		A県		全国	
ない	1,187	97.3%	30,954	97.1%	2,967,002	96.8%
ある	33	2.7%	913	2.9%	96,922	3.2%

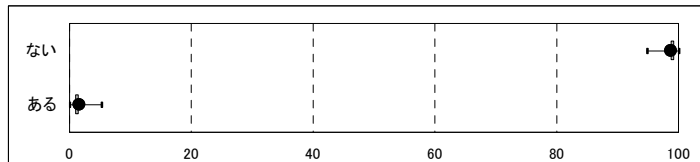

500件以上送信自治体				
最小値	第1四分位点	中央値	第3四分位点	最大値
92.3	96.2	96.9	97.6	99.3
0.7	2.4	3.1	3.8	7.7

居宅 特別な医療_カテーテル

選択肢	A市		A県		全国	
ない	895	98.6%	23,111	98.6%	2,099,505	98.8%
ある	13	1.4%	334	1.4%	24,675	1.2%

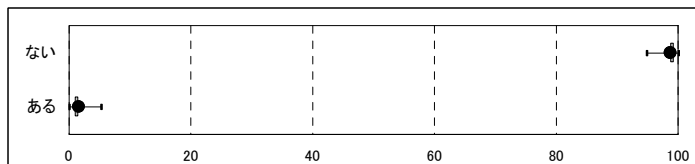

500件以上送信自治体				
最小値	第1四分位点	中央値	第3四分位点	最大値
94.8	98.5	98.9	99.2	100.0
0.0	0.8	1.1	1.5	5.2

施設 特別な医療_カテーテル

選択肢	A市		A県		全国	
ない	159	98.8%	3,834	97.0%	407,008	96.2%
ある	2	1.2%	118	3.0%	16,297	3.8%

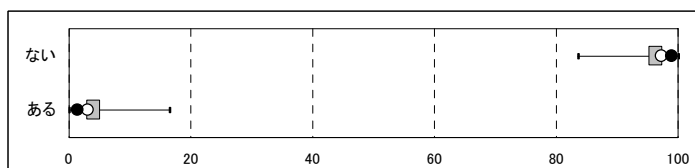

500件以上送信自治体				
最小値	第1四分位点	中央値	第3四分位点	最大値
83.5	95.1	96.4	97.3	100.0
0.0	2.7	3.6	4.9	16.5

IV. 審査判定データ

- (1) 一次判定結果
 - (1)-1 居宅／施設別にみた一次判定結果
 - ① 居宅
 - ② 施設
- (2) 二次判定結果
 - (2)-1 居宅／施設別にみた二次判定結果
 - ① 居宅
 - ② 施設
- (3) 重度変更／軽度変更（一次判定から二次判定への変更）
 - (3)-1 一次判定別にみた重度／軽度変更（要介護度区分の内訳）
 - (3)-2 一次判定別にみた重度／軽度変更（各要介護度区分に占める割合）
 - ① 重度変更
 - ② 軽度変更
 - (3)-3 申請区分別にみた重度／軽度変更
 - ① 新規申請者
 - ② 更新申請者
 - ③ 区分変更申請者
 - (3)-4 更新申請者における前回二次判定→今回一次判定の変化
 - (3)-5 前回二次判定→今回一次判定の変化別にみた重度／軽度変更
 - ① 前回二次判定から今回一次判定が軽度化したケースの重度／軽度変更
 - ② 前回二次判定から今回一次判定が変化なしのケースの重度／軽度変更
 - ③ 前回二次判定から今回一次判定が重度化したケースの重度／軽度変更

IV. 審査判定データ（集計項目について）

◆集計項目について

(1)一次判定結果、(2)二次判定結果

○一次判定結果は、認定調査および審査会による一次判定の修正を経て確定した基本調査項目により算出される要介護度区分（一次判定ソフトの結果）であり、「介護の手間にかかる審査判定」を行う前の申請者の傾向を把握することができます。

○二次判定結果は、一次判定結果を踏まえ、審査会による「介護の手間にかかる審査判定」を経て確定した要介護度区分であり、最終的な認定結果の傾向を把握することができます。

<集計結果>

○集計表は、貴市区町村、都道府県、全国の要介護度区分別件数、および構成比を表示しています。

○棒グラフは、上記構成比を表示しており、都道府県、全国と比較することで、貴市区町村（審査会）の要介護度分布の全体的な傾向を把握することができます。

○箱ひげ図は、要介護度別のばらつき状況を表示しており、要介護度区分単位で貴市区町村（審査会）の位置情報を把握することができます。

(1)-1 居宅／施設別一次判定結果、(2)-1 居宅／施設別二次判定結果

- ・**居宅**: 認定支援ネットワークへの送信項目「現在の状況」にて「居宅」が選択されているケースの一次、二次判定結果
- ・**施設**: 認定支援ネットワークへの送信項目「現在の状況」にて「指定介護老人福祉施設」「介護老人保健施設」「指定介護療養型医療施設」「認知症対応型共同生活介護適用施設（グループホーム）」
「特定施設入居者生活介護適用施設（ケアハウス）」が選択されているケースの一次、二次判定結果

○居宅／施設別にみた一次判定結果、二次判定結果は、申請時の申請者の住まいが「居宅」か「施設」かの状況別にみた貴市区町村（審査会）および都道府県、全国の要介護度区分の出現状況を示しており、居住形態による出現傾向の違いを把握することができます。

IV. 審査判定データ

(1) 一次判定結果

	A市		A県		全国	
	件数	割合	件数	割合	件数	割合
非該当	8	(0.7%)	630	(2.0%)	94,679	(3.1%)
要支援1	85	(7.0%)	4,466	(14.0%)	518,561	(16.9%)
要支援2	121	(9.9%)	4,630	(14.5%)	465,382	(15.2%)
要介護1	248	(20.3%)	7,166	(22.5%)	610,824	(19.9%)
要介護2	312	(25.6%)	5,583	(17.5%)	447,444	(14.6%)
要介護3	189	(15.5%)	3,768	(11.8%)	333,452	(10.9%)
要介護4	125	(10.2%)	3,186	(10.0%)	336,743	(11.0%)
要介護5	132	(10.8%)	2,438	(7.7%)	256,839	(8.4%)
合計	1,220	(100.0%)	31,867	(100.0%)	3,063,924	(100.0%)

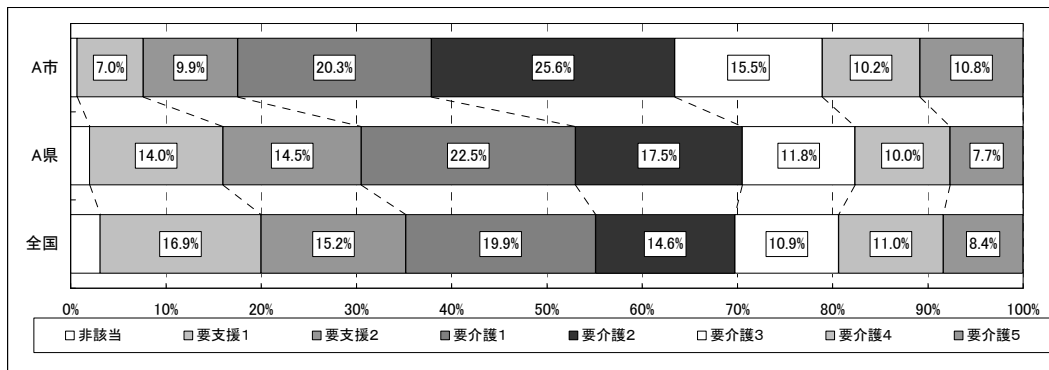

要介護度別のばらつき状況

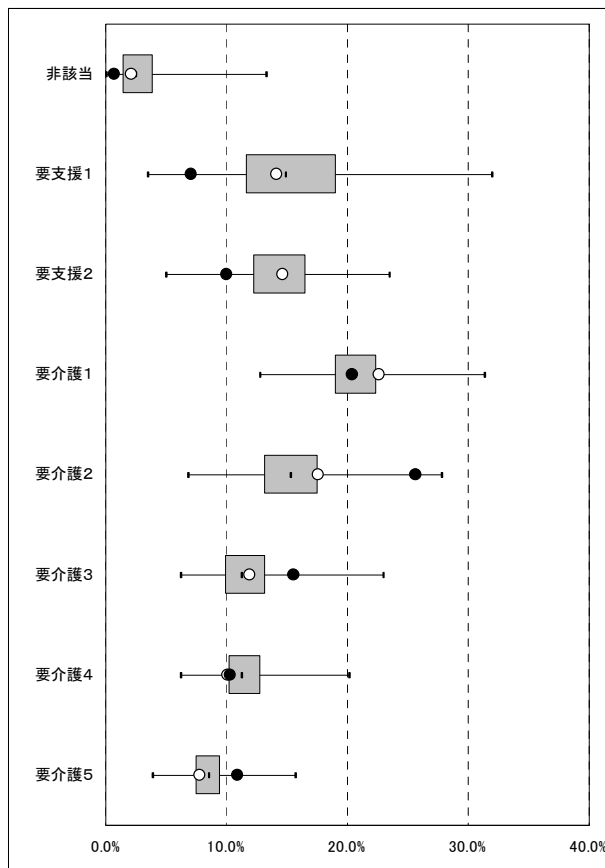

500件以上送信自治体				
最小値	第1四分位点	中央値	第3四分位点	最大値
0.0	1.3	2.4	3.8	13.3
3.4	11.5	14.8	18.9	31.9
5.0	12.1	14.2	16.4	23.4
12.7	18.8	20.4	22.4	31.3
6.8	13.0	15.3	17.5	27.8
6.1	9.8	11.2	13.2	22.9
6.2	10.1	11.3	12.7	20.1
3.9	7.4	8.4	9.4	15.7

※認定支援ネットワークに500件以上送信のあった市区町村(1,054)にて箱ひげ図を作成。

IV. 審査判定データ

(1) 一次判定結果

(1)-1 居宅／施設別一次判定結果 ①居宅

	A市		A県		全国	
	件数	割合	件数	割合	件数	割合
非該当	5	(0.6%)	524	(2.2%)	77,879	(3.7%)
要支援1	78	(8.6%)	4,062	(17.3%)	471,790	(22.2%)
要支援2	118	(13.0%)	4,354	(18.6%)	436,396	(20.5%)
要介護1	209	(23.0%)	5,922	(25.3%)	475,007	(22.4%)
要介護2	265	(29.2%)	4,324	(18.4%)	318,899	(15.0%)
要介護3	123	(13.5%)	2,220	(9.5%)	169,714	(8.0%)
要介護4	60	(6.6%)	1,243	(5.3%)	105,508	(5.0%)
要介護5	50	(5.5%)	796	(3.4%)	68,987	(3.2%)
合計	908	(100.0%)	23,445	(100.0%)	2,124,180	(100.0%)

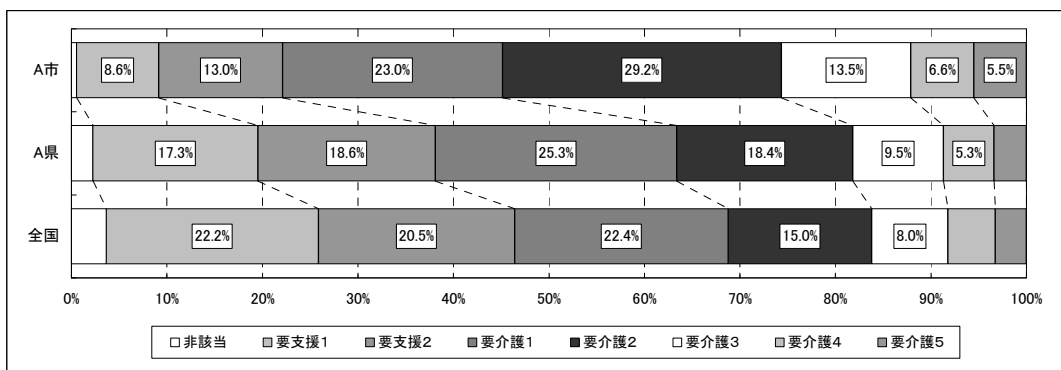

要介護度別のばらつき状況 ①居宅

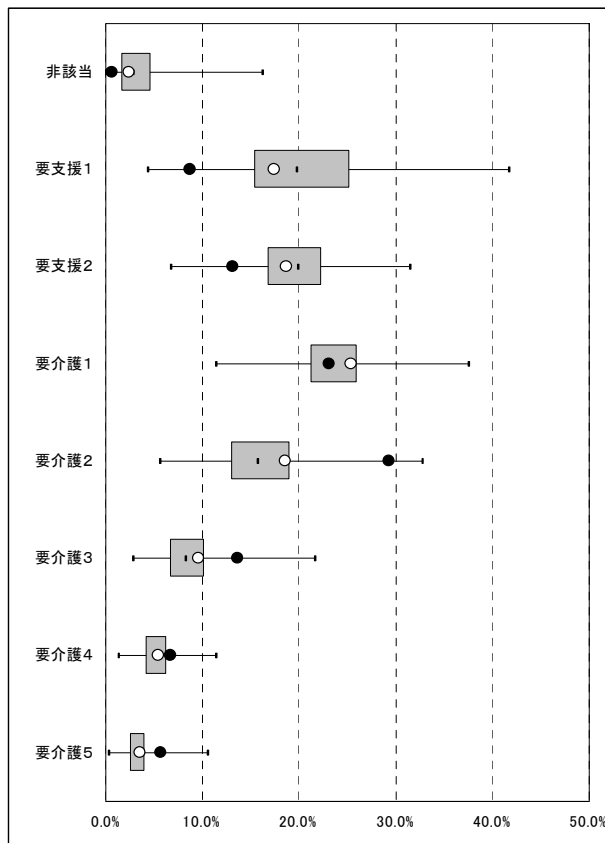

※認定支援ネットワークに500件以上送信のあった市区町村(1,054)にて箱ひげ図を作成。

500件以上送信自治体				
最小値	第1四分位点	中央値	第3四分位点	最大値
0.0	1.6	2.8	4.6	16.2
4.2	15.3	19.7	25.1	41.7
6.7	16.7	19.8	22.3	31.5
11.3	21.1	23.4	25.8	37.5
5.5	12.9	15.7	18.9	32.7
2.7	6.5	8.2	10.1	21.6
1.2	4.0	5.1	6.1	11.3
0.3	2.4	3.2	3.9	10.5

IV. 審査判定データ

(1) 一次判定結果

(1)-1 居宅／施設別一次判定結果 ②施設

	A市		A県		全国	
	件数	割合	件数	割合	件数	割合
非該当	1	(0.6%)	23	(0.6%)	3,423	(0.8%)
要支援1	0	(0.0%)	101	(2.6%)	10,989	(2.6%)
要支援2	1	(0.6%)	48	(1.2%)	4,599	(1.1%)
要介護1	14	(8.7%)	456	(11.5%)	48,986	(11.6%)
要介護2	22	(13.7%)	622	(15.7%)	56,613	(13.4%)
要介護3	46	(28.6%)	930	(23.5%)	88,050	(20.8%)
要介護4	42	(26.1%)	965	(24.4%)	116,351	(27.5%)
要介護5	35	(21.7%)	807	(20.4%)	94,294	(22.3%)
合計	161	(100.0%)	3,952	(100.0%)	423,305	(100.0%)

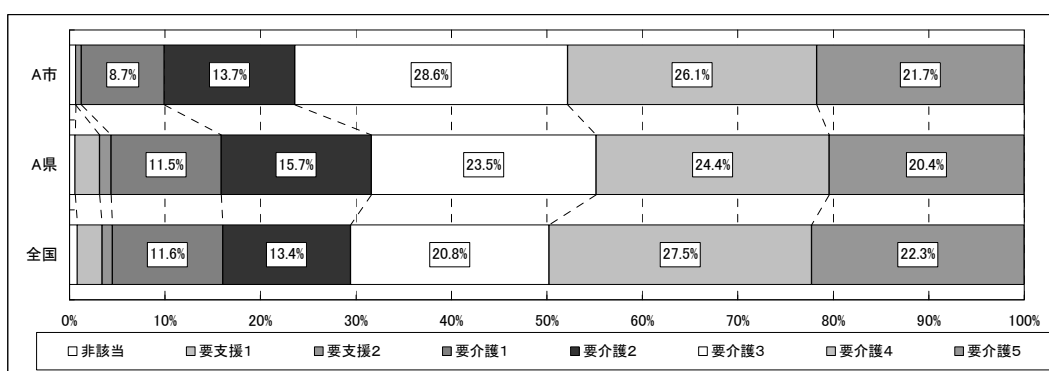

要介護度別のばらつき状況 ②施設

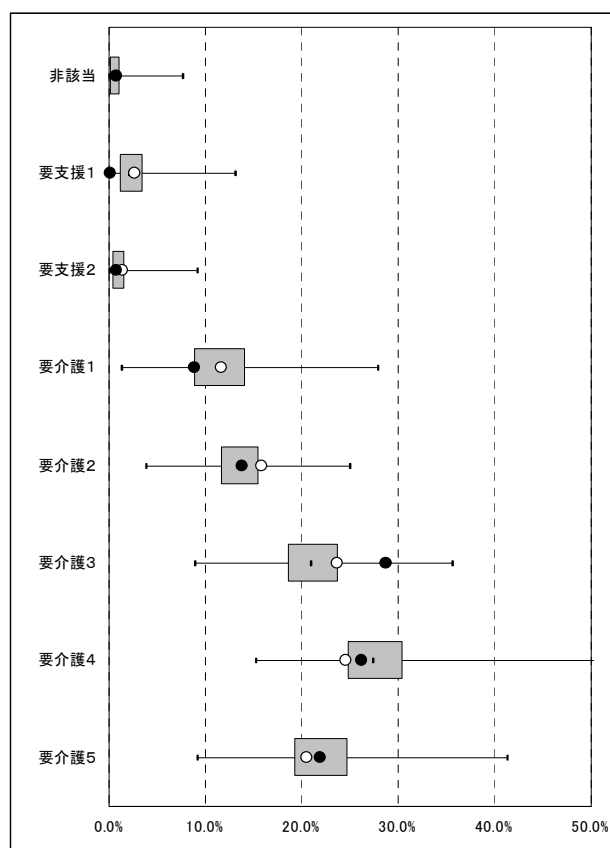

500件以上送信自治体				
最小値	第1四分位点	中央値	第3四分位点	最大値
0.0	0.0	0.5	1.0	7.6
0.0	1.0	2.0	3.4	13.0
0.0	0.3	0.8	1.5	9.2
1.3	8.7	11.3	14.1	27.9
3.8	11.5	13.3	15.4	25.0
8.8	18.5	20.8	23.7	35.6
15.2	24.7	27.4	30.4	50.5
9.1	19.1	21.9	24.7	41.2

※認定支援ネットワークに500件以上送信のあった市区町村(1,054)にて箱ひげ図を作成。

IV. 審査判定データ

(2) 二次判定結果

	A市		A県		全国	
	件数	割合	件数	割合	件数	割合
非該当	3	(0.2%)	173	(0.5%)	29,203	(1.0%)
要支援1	86	(7.0%)	4,288	(13.5%)	509,861	(16.6%)
要支援2	148	(12.1%)	5,009	(15.7%)	498,702	(16.3%)
要介護1	225	(18.4%)	6,913	(21.7%)	599,025	(19.6%)
要介護2	307	(25.2%)	5,784	(18.2%)	472,032	(15.4%)
要介護3	189	(15.5%)	3,904	(12.3%)	344,374	(11.2%)
要介護4	123	(10.1%)	3,061	(9.6%)	325,399	(10.6%)
要介護5	139	(11.4%)	2,735	(8.6%)	285,328	(9.3%)
合計	1,220	(100.0%)	31,867	(100.0%)	3,063,924	(100.0%)

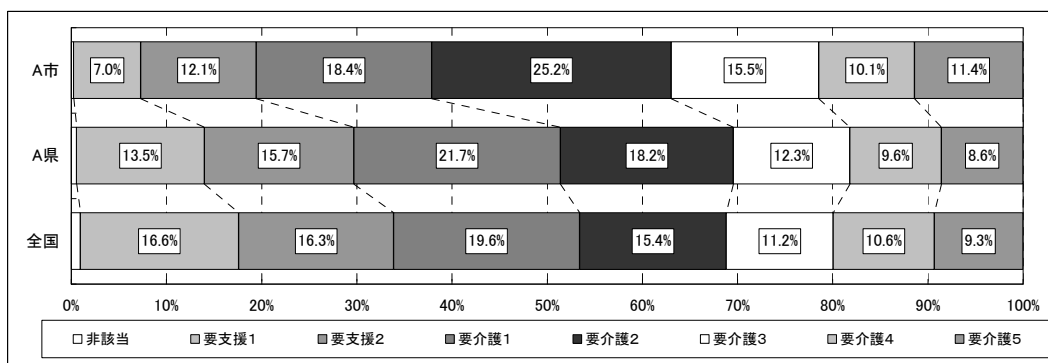

要介護度別のばらつき状況

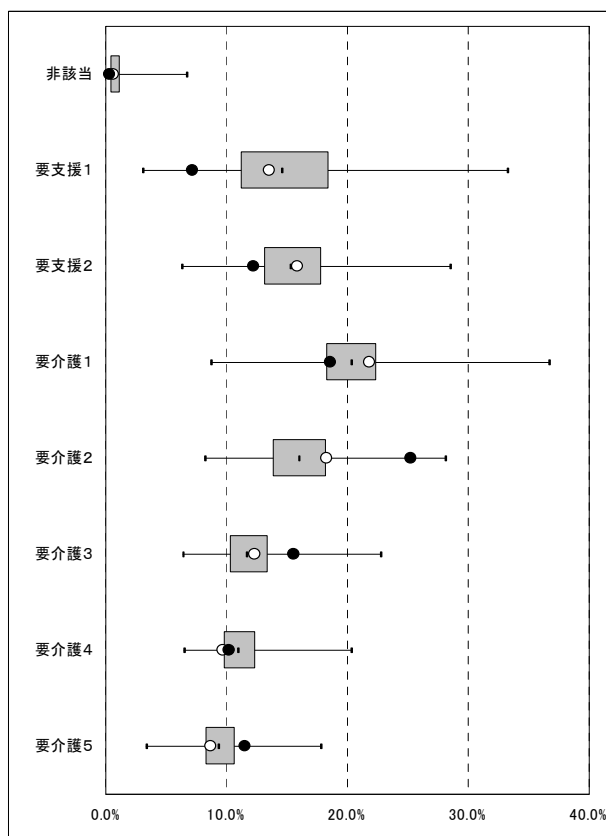

※認定支援ネットワークに500件以上送信のあった市区町村(1,054)にて箱ひげ図を作成。

500件以上送信自治体				
最小値	第1四分位点	中央値	第3四分位点	最大値
0.0	0.3	0.7	1.2	6.6
3.1	11.1	14.5	18.4	33.2
6.3	13.0	15.3	17.7	28.5
8.7	18.2	20.3	22.3	36.7
8.2	13.8	16.0	18.2	28.0
6.3	10.2	11.6	13.4	22.7
6.4	9.7	10.9	12.3	20.3
3.3	8.2	9.3	10.6	17.8

IV. 審査判定データ

(2) 二次判定結果

(2)-1 居宅／施設別二次判定結果 ①居宅

	A市		A県		全国	
	件数	割合	件数	割合	件数	割合
非該当	3	(0.3%)	150	(0.6%)	25,770	(1.2%)
要支援1	78	(8.6%)	3,935	(16.8%)	466,814	(22.0%)
要支援2	134	(14.8%)	4,599	(19.6%)	455,540	(21.4%)
要介護1	195	(21.5%)	5,795	(24.7%)	474,654	(22.3%)
要介護2	264	(29.1%)	4,491	(19.2%)	338,465	(15.9%)
要介護3	123	(13.5%)	2,349	(10.0%)	180,330	(8.5%)
要介護4	60	(6.6%)	1,261	(5.4%)	109,190	(5.1%)
要介護5	51	(5.6%)	865	(3.7%)	73,417	(3.5%)
合計	908	(100.0%)	23,445	(100.0%)	2,124,180	(100.0%)

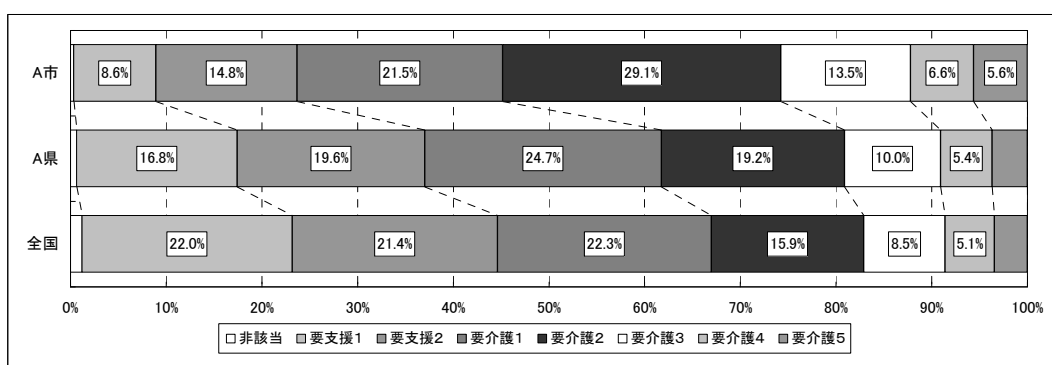

要介護度別のばらつき状況 ①居宅

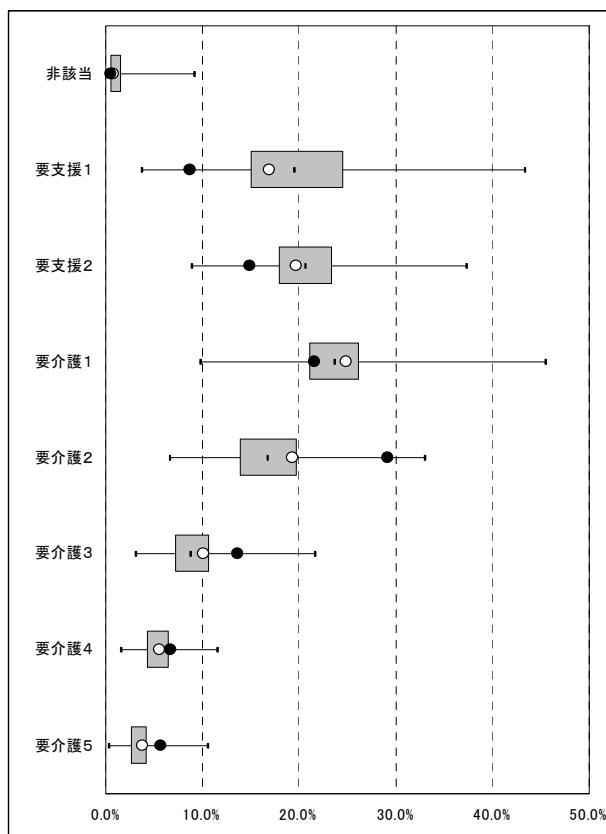

500件以上送信自治体				
最小値	第1四分位点	中央値	第3四分位点	最大値
0.0	0.4	0.8	1.5	9.0
3.7	14.9	19.4	24.5	43.3
8.8	17.8	20.5	23.4	37.2
9.7	21.0	23.7	26.2	45.5
6.6	13.7	16.7	19.7	32.9
3.0	7.1	8.7	10.6	21.6
1.6	4.2	5.3	6.4	11.5
0.2	2.5	3.4	4.1	10.5

※認定支援ネットワークに500件以上送信のあった市区町村(1,044)にて箱ひげ図を作成。

IV. 審査判定データ

(2) 二次判定結果

(2)-1 居宅／施設別二次判定結果 ②施設

	A市		A県		全国	
	件数	割合	件数	割合	件数	割合
非該当	0	(0.0%)	1	(0.0%)	308	(0.1%)
要支援1	1	(0.6%)	48	(1.2%)	7,753	(1.8%)
要支援2	4	(2.5%)	62	(1.6%)	7,580	(1.8%)
要介護1	12	(7.5%)	434	(11.0%)	44,098	(10.4%)
要介護2	18	(11.2%)	631	(16.0%)	58,137	(13.7%)
要介護3	47	(29.2%)	916	(23.2%)	85,768	(20.3%)
要介護4	38	(23.6%)	919	(23.3%)	109,303	(25.8%)
要介護5	41	(25.5%)	941	(23.8%)	110,358	(26.1%)
合計	161	(100.0%)	3,952	(100.0%)	423,305	(100.0%)

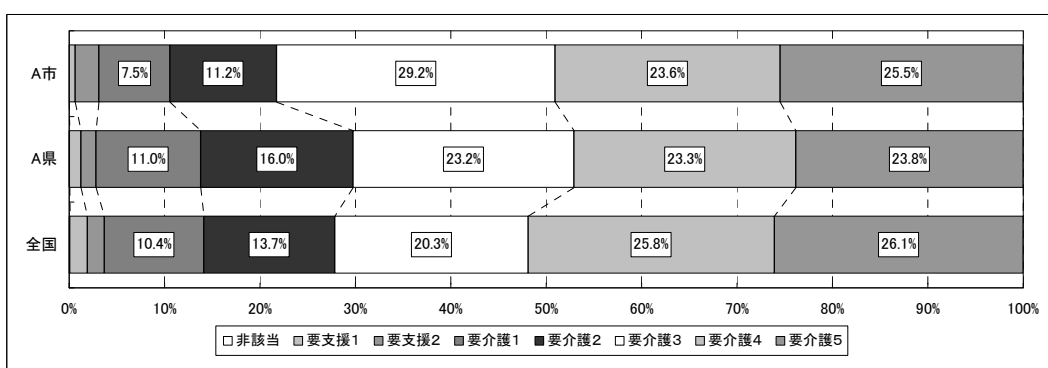

要介護度別のばらつき状況 ②施設

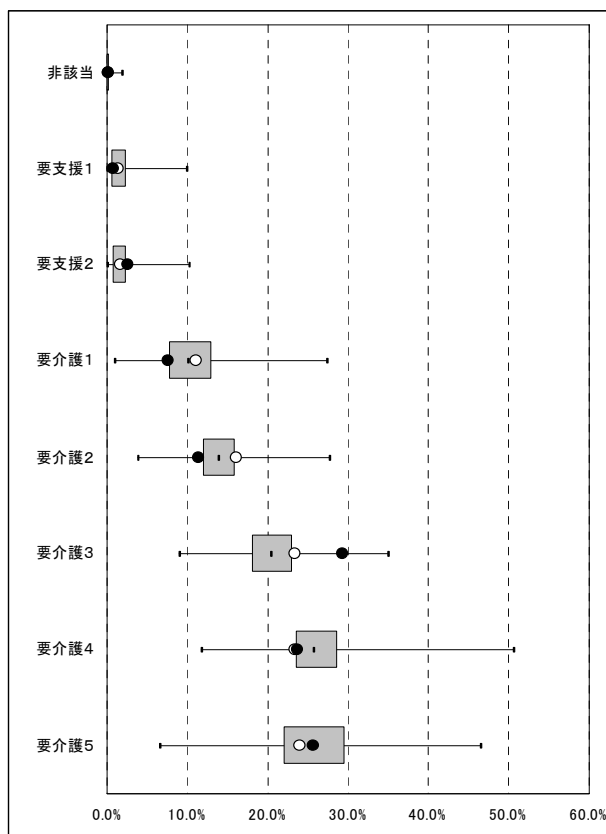

※認定支援ネットワークに500件以上送信のあった市区町村(1,054)にて箱ひげ図を作成。

500件以上送信自治体				
最小値	第1四分位点	中央値	第3四分位点	最大値
0.0	0.0	0.0	0.0	1.8
0.0	0.5	1.2	2.3	9.9
0.0	0.6	1.3	2.3	10.1
0.9	7.6	10.0	13.0	27.4
3.8	11.8	13.8	15.9	27.6
9.0	18.0	20.3	22.9	35.0
11.7	23.4	25.7	28.6	50.5
6.5	21.9	25.6	29.4	46.5

IV. 審査判定データ（集計項目について）

◆集計項目について

(3) 重度変更／軽度変更（一次判定から二次判定への変更）

- ・**重度変更**：二次判定結果が一次判定結果より重度に変更されたケース
- ・**軽度変更**：二次判定結果が一次判定結果より軽度に変更されたケース
- ・**集計表に表示されているパーセンテージ**：集計対象件数に占める重度、軽度変更件数の割合

○一次判定結果からの重度変更、軽度変更は、特記事項および主治医意見書に基づき、審査会委員の議論（通常の例に比べ介護の手間がかかる／かからないの視点による議論）により決定されます。また、変更する際には、特記事項および主治医意見書の記載内容から理由を明らかにすることが求められます。

○したがって、重度・軽度の変更率は、審査会における議論の過程や内容を反映した結果を示しており、貴市区町村（審査会）の状況を把握するための材料となります。

<集計結果>

- 集計表は、貴市区町村（審査会）、都道府県、全国の変更件数、および変更率を表示しています。
- ヒストグラムは、全国の状況（ばらつき状況）、および貴市区町村（審査会）の位置情報を表示しています。

※集計結果の信頼性の観点から、ヒストグラムは認定支援ネットワークに期間中500件以上送信のあった市区町村にて作成しています。

※一次判定結果「要支援2」→二次判定結果「要介護1」、一次判定結果「要介護1」→二次判定結果「要支援2」のケースについては、同じ基準時間内（32分以上50分未満）における振り分けであることから、重度変更・軽度変更のいずれでもなく、「変化なし」として取り扱っています。前回二次判定→今回一次判定の集計についても同様です。

(3)-1 一次判定別にみた重度／軽度変更（要介護度区分の内訳）

- ・**一次判定別にみた重度／軽度変更（要介護度区分の内訳）**：要介護度別の重度、軽度変更件数
- ・**集計表に表示されているパーセンテージ**：重度、軽度変更全体に占める各要介護度の重度、軽度変更件数の割合

(3)-2 一次判定別にみた重度／軽度変更（各要介護度区分に占める割合）

- ・**一次判定別にみた重度／軽度変更（各要介護度区分に占める割合）**：要介護度別の重度、軽度変更件数
- ・**集計表に表示されているパーセンテージ**：各要介護度区分の件数に占める重度、軽度変更件数の割合

○一次判定別にみた重度／軽度変更の割合は、一次判定結果の各要介護度区分に占める変更の割合を重度、軽度別に示しており、どの要介護度区分からの変更が多いのか／少ないのかといった変更状況を把握することができます。

(3)-3 申請区分別にみた重度／軽度変更

- ・**申請区分別にみた重度／軽度変更**：新規申請、更新申請、区分変更申請別にみた重度、軽度変更件数
- ・**集計表に表示されているパーセンテージ**：各申請区分に占める重度、軽度変更件数の割合

○申請区分別にみた重度／軽度変更の割合は、新規／更新／区分変更申請の各申請区分に占める変更の割合を重度、軽度別に示しており、全体の変更率ではみえなかった申請区分による変更状況の差を把握することができます。

IV. 審査判定データ（集計項目について）

◆集計項目について

(3)-4 更新申請者における前回二次判定→今回一次判定の変化

・更新申請者における前回二次判定→今回一次判定の変化：

更新申請者について、今回一次判定が前回二次判定から「軽度化／変化なし／重度化」した件数

・集計表に表示されているパーセンテージ：更新申請者に占める割合

・**前回二次判定から軽度化**：今回一次判定結果が前回二次判定結果と比較して要介護度区分が下がったケース

・**前回二次判定から変化なし**：今回一次判定結果が前回二次判定結果と比較して要介護度区分が変わらなかったケース

・**前回二次判定から重度化**：今回一次判定結果が前回二次判定結果と比較して要介護度区分が上がったケース

○更新申請者における前回二次判定→今回一次判定の変化は、前回二次判定結果から今回一次判定結果への変化状況を示しており、その構成比および各変化状況の全国における位置状況について把握することができます。

※前回二次判定結果「要支援2」→今回一次判定結果「要介護1」、前回二次判定結果「要介護1」→今回一次判定結果「要支援2」のケースについては、「(3) 重度変更／軽度変更」における「要支援2」⇔「要介護1」の取り扱いと同様とし、重度変更・軽度変更のいずれでもなく、「変化なし」に該当します。

(3)-5 前回二次判定→今回一次判定の変化別にみた重度／軽度変更

・前回二次判定→今回一次判定の変化別にみた重度／軽度変更：

更新申請者について、前回判定から今回一次判定が「軽度化／変化なし／重度化」したケースの

重度、軽度変更（一次判定結果から二次判定結果への変更）件数

・集計表に表示されているパーセンテージ：「軽度化／変化なし／重度化」の各変化状況に占める割合

○前回二次判定→今回一次判定の変化別にみた重度／軽度変更は、更新申請者について、前回二次判定結果から今回一次判定結果が軽度化したケース、変化がなかったケース、重度化したケースの重度変更および軽度変更の状況を示しており、前回二次判定結果からの変化による変更状況の差を把握することができます。

IV. 審査判定データ

(3) 重度変更／軽度変更(一次判定から二次判定への変更)

	A市	
集計対象件数	1,220	(100.0%)
⇒ 重度変更	59	(4.8%)
⇒ 軽度変更	33	(2.7%)

	A県		全国	
	31,867	(100.0%)	3,063,924	(100.0%)
	3,013	(9.5%)	308,558	(10.1%)
	728	(2.3%)	57,442	(1.9%)

>> 重度変更

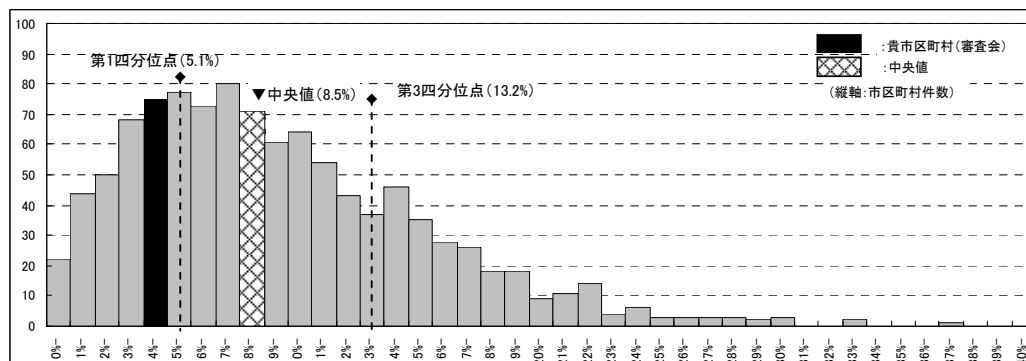

※認定支援ネットワークに500件以上送信のあった市区町村(1,054)にてヒストグラムを作成。中央値、第1、3四分位点についても同様。

>> 軽度変更

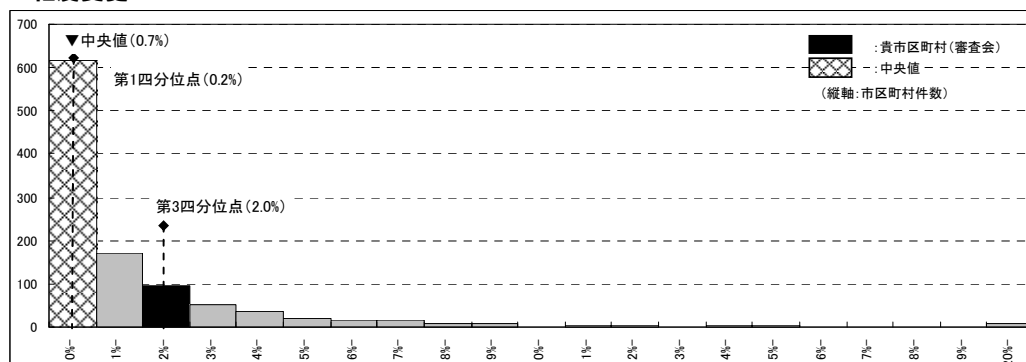

※認定支援ネットワークに500件以上送信のあった市区町村(1,054)にてヒストグラムを作成。中央値、第1、3四分位点についても同様。

(3)-1 一次判定別に見た重度／軽度変更(要介護区分の内訳)

	A市	
重度変更	59	(100.0%)
非該当	5	(8.5%)
要支援1	8	(13.6%)
要支援2	1	(1.7%)
要介護1	10	(16.9%)
要介護2	9	(15.3%)
要介護3	13	(22.0%)
要介護4	13	(22.0%)
軽度変更	33	(100.0%)
要支援1	0	(0.0%)
要支援2	4	(12.1%)
要介護1	0	(0.0%)
要介護2	11	(33.3%)
要介護3	4	(12.1%)
要介護4	8	(24.2%)
要介護5	6	(18.2%)

	A県		全国	
	3,013	(100.0%)	308,558	(100.0%)
	481	(16.0%)	69,587	(22.6%)
	748	(24.8%)	79,065	(25.6%)
	28	(0.9%)	4,144	(1.3%)
	674	(22.4%)	58,349	(18.9%)
	398	(13.2%)	32,062	(10.4%)
	312	(10.4%)	27,652	(9.0%)
	372	(12.3%)	37,699	(12.2%)
	728	(100.0%)	57,442	(100.0%)
	23	(3.2%)	3,840	(6.7%)
	178	(24.5%)	14,812	(25.8%)
	5	(0.7%)	1,083	(1.9%)
	203	(27.9%)	11,301	(19.7%)
	100	(13.7%)	5,879	(10.2%)
	140	(19.2%)	10,770	(18.7%)
	79	(10.9%)	9,757	(17.0%)

IV. 審査判定データ

(3) 重度変更／軽度変更(一次判定から二次判定への変更)

(3)-2 一次判定別にみた重度／軽度変更(各要介護度区分に占める割合) ① 重度変更

	A市		A県		全国	
非該当のうち重度変更した件数	5 / 8	(62.5%)	481 / 630	(76.3%)	69,587 / 94,679	(73.5%)
要支援1のうち重度変更した件数	8 / 85	(9.4%)	748 / 4,466	(16.7%)	79,065 / 518,561	(15.2%)
要支援2のうち重度変更した件数	1 / 121	(0.8%)	28 / 4,630	(0.6%)	4,144 / 465,382	(0.9%)
要介護1のうち重度変更した件数	10 / 248	(4.0%)	674 / 7,166	(9.4%)	58,349 / 610,824	(9.6%)
要介護2のうち重度変更した件数	9 / 312	(2.9%)	398 / 5,583	(7.1%)	32,062 / 447,444	(7.2%)
要介護3のうち重度変更した件数	13 / 189	(6.9%)	312 / 3,768	(8.3%)	27,652 / 333,452	(8.3%)
要介護4のうち重度変更した件数	13 / 125	(10.4%)	372 / 3,186	(11.7%)	37,699 / 336,743	(11.2%)
合計	59 / 1,088	(5.4%)	3,013 / 29,429	(10.2%)	308,558 / 2,807,085	(11.0%)

>>一次判定結果「非該当」に占める重度変更の割合

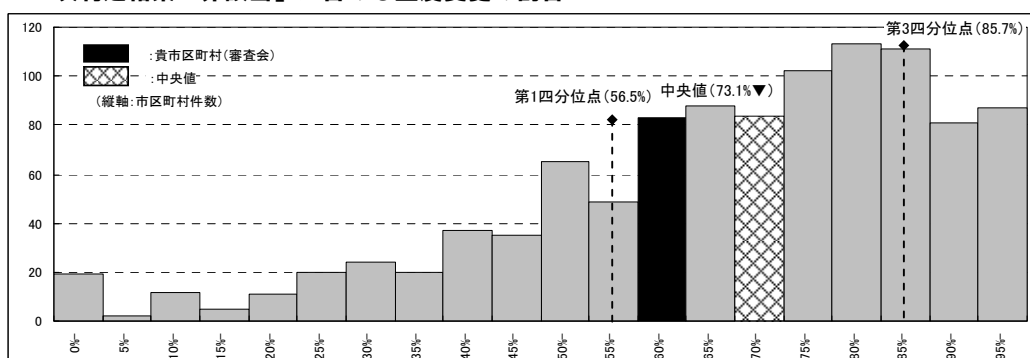

>>一次判定結果「要支援1」に占める重度変更の割合

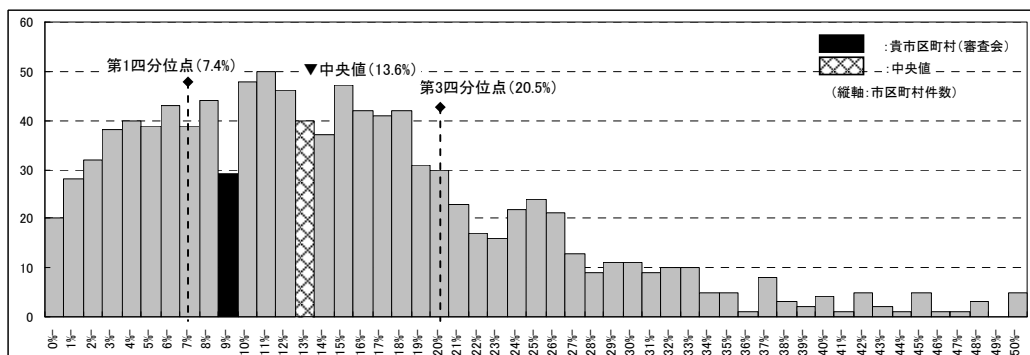

>>一次判定結果「要支援2」に占める重度変更の割合

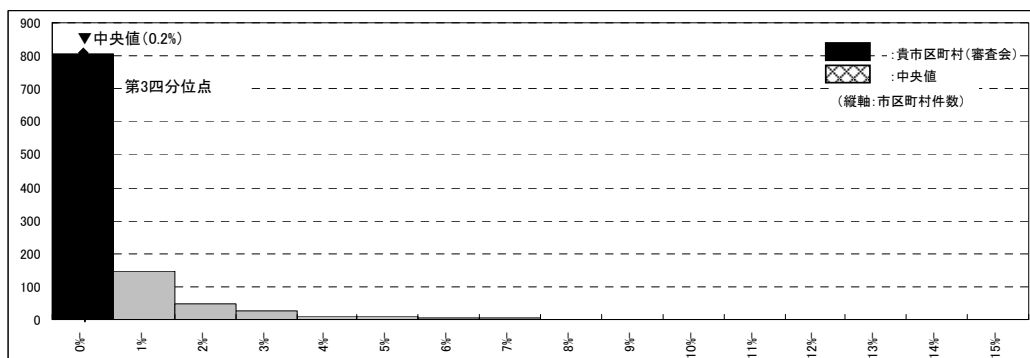

※一次判定結果「要支援2」→二次判定結果「要介護1」、一次判定結果「要介護1」→二次判定結果「要支援2」のケースについては、同じ基準時間内(32分以上50分未満)における振り分けであることから、重度変更・軽度変更のいずれでもなく、「変化なし」として取り扱っています。

IV. 審査判定データ

(3) 重度変更／軽度変更(一次判定から二次判定への変更)

(3)-2 一次判定別にみた重度／軽度変更(各要介護度区分に占める割合) ① 重度変更

>>一次判定結果「要介護1」に占める重度変更の割合

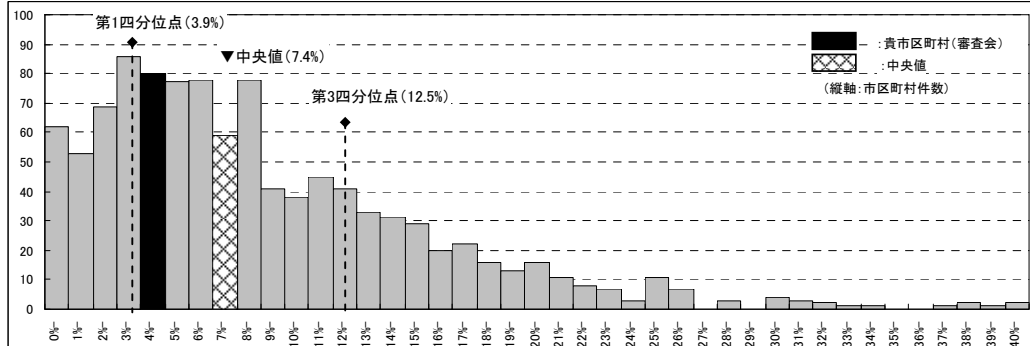

>>一次判定結果「要介護2」に占める重度変更の割合

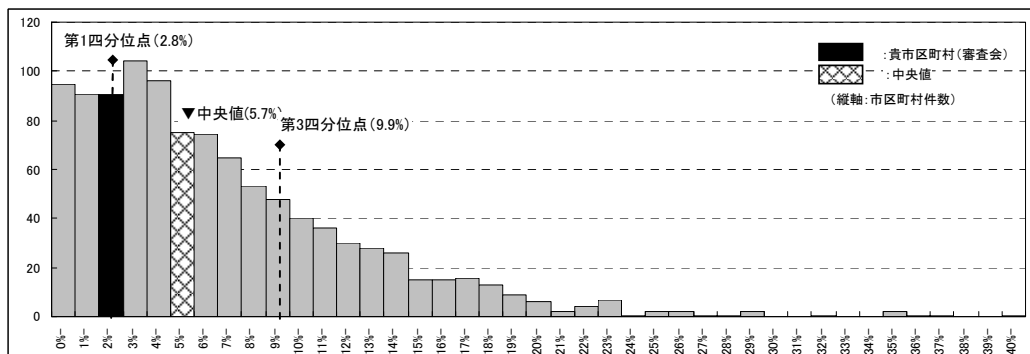

>>一次判定結果「要介護3」に占める重度変更の割合

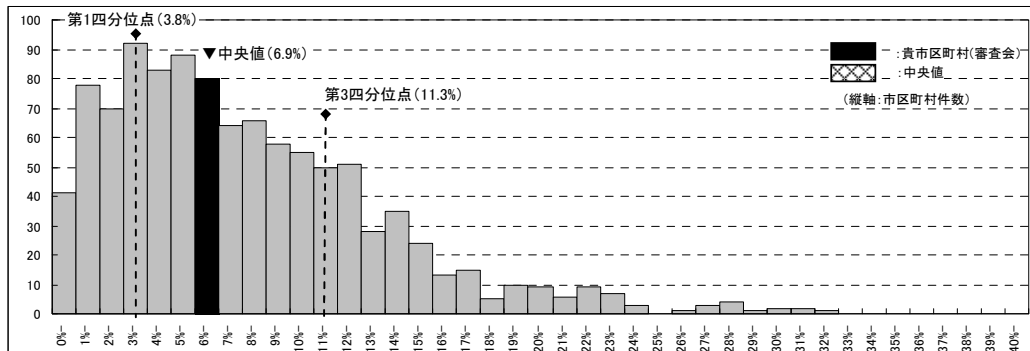

>>一次判定結果「要介護4」に占める重度変更の割合

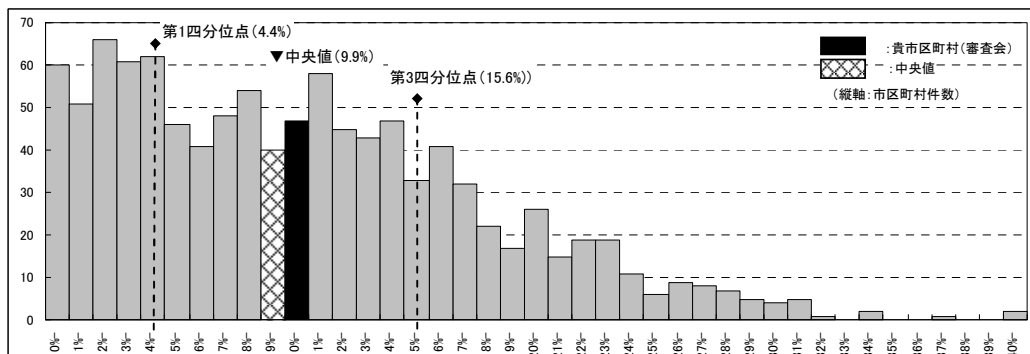

IV. 審査判定データ

(3) 重度変更／軽度変更(一次判定から二次判定への変更)

(3)-2 一次判定別にみた重度／軽度変更(各要介護度区分に占める割合) ②軽度変更

	A市		A県		全国	
要支援1のうち軽度変更した件数	0 / 85	(0.0%)	23 / 4,466	(0.5%)	3,840 / 518,561	(0.7%)
要支援2のうち軽度変更した件数	4 / 121	(3.3%)	178 / 4,630	(3.8%)	14,812 / 465,382	(3.2%)
要介護1のうち軽度変更した件数	0 / 248	(0.0%)	5 / 7,166	(0.1%)	1,083 / 610,824	(0.2%)
要介護2のうち軽度変更した件数	11 / 312	(3.5%)	203 / 5,583	(3.6%)	11,301 / 447,444	(2.5%)
要介護3のうち軽度変更した件数	4 / 189	(2.1%)	100 / 3,768	(2.7%)	5,879 / 333,452	(1.8%)
要介護4のうち軽度変更した件数	8 / 125	(6.4%)	140 / 3,186	(4.4%)	10,770 / 336,743	(3.2%)
要介護5のうち軽度変更した件数	6 / 132	(4.5%)	79 / 2,438	(3.2%)	9,757 / 256,839	(3.8%)
合計	33 / 1,212	(2.7%)	728 / 31,237	(2.3%)	57,442 / 2,969,245	(1.9%)

>>一次判定結果「要支援1」に占める軽度変更の割合

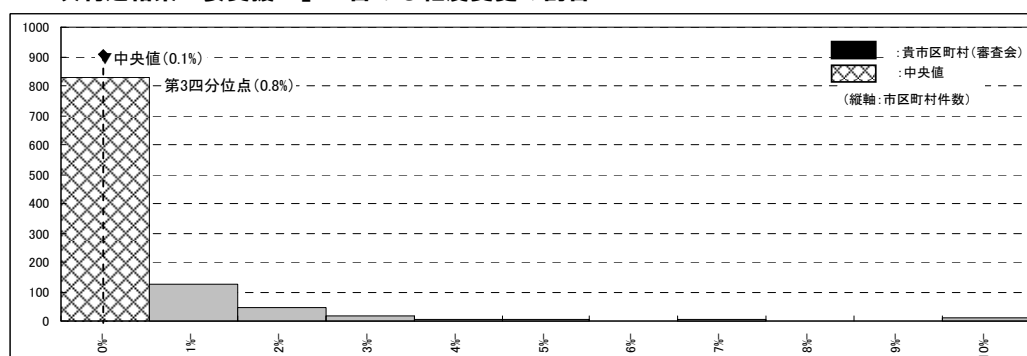

>>一次判定結果「要支援2」に占める軽度変更の割合

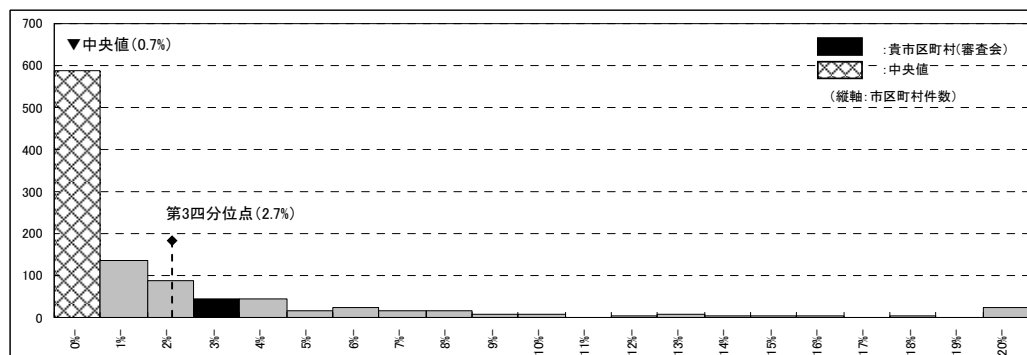

>>一次判定結果「要介護1」に占める軽度変更の割合

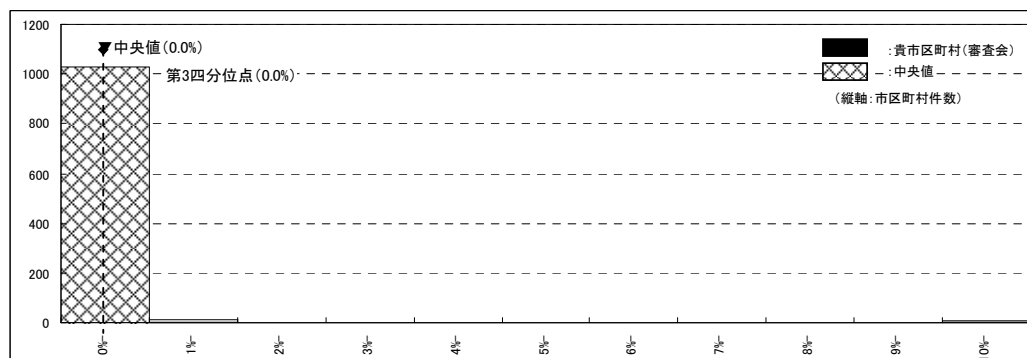

※一次判定結果「要支援2」→二次判定結果「要介護1」、一次判定結果「要介護1」→二次判定結果「要支援2」のケースについては、同じ基準時間内(32分以上50分未満)における振り分けであることから、重度変更・軽度変更のいずれでもなく、「変化なし」として取り扱っています。

IV. 審査判定データ

(3) 重度変更／軽度変更(一次判定から二次判定への変更)

(3)-2 一次判定別にみた重度／軽度変更(各要介護度区分に占める割合) ②軽度変更

>>一次判定結果「要介護2」に占める軽度変更比率

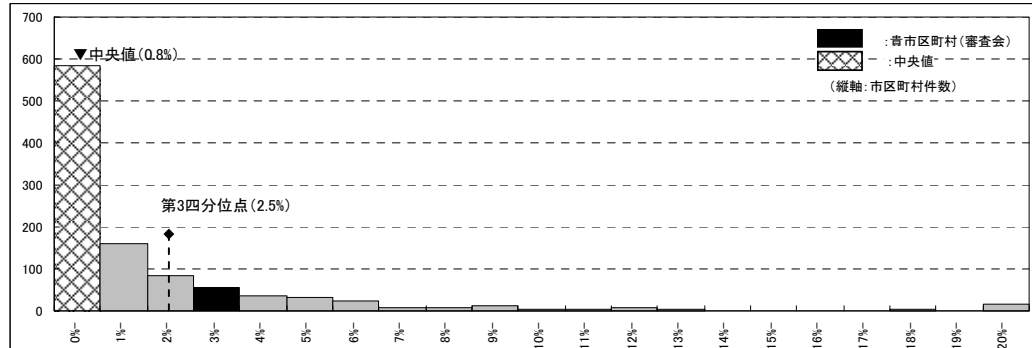

>>一次判定結果「要介護3」に占める軽度変更の割合

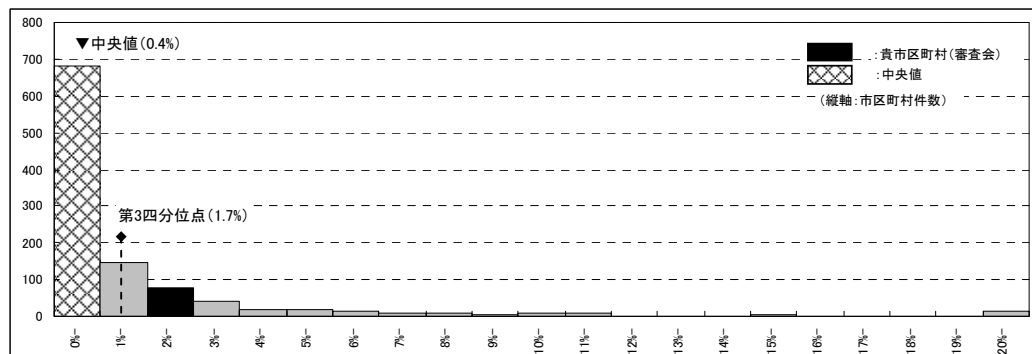

>>一次判定結果「要介護4」に占める軽度変更の割合

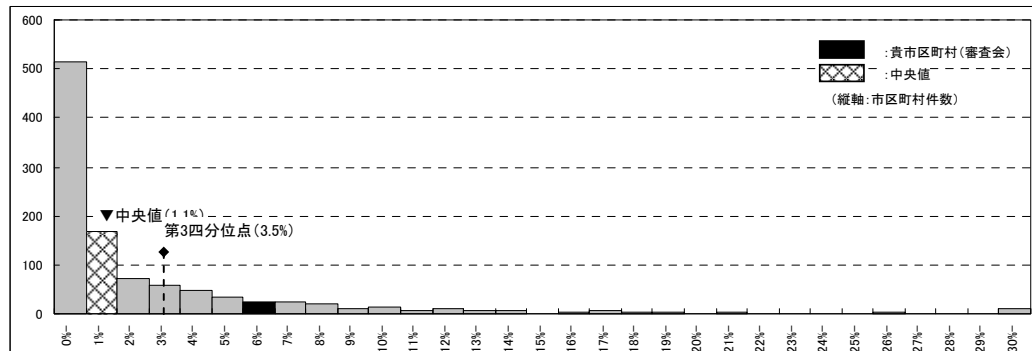

>>一次判定結果「要介護5」に占める軽度変更の割合

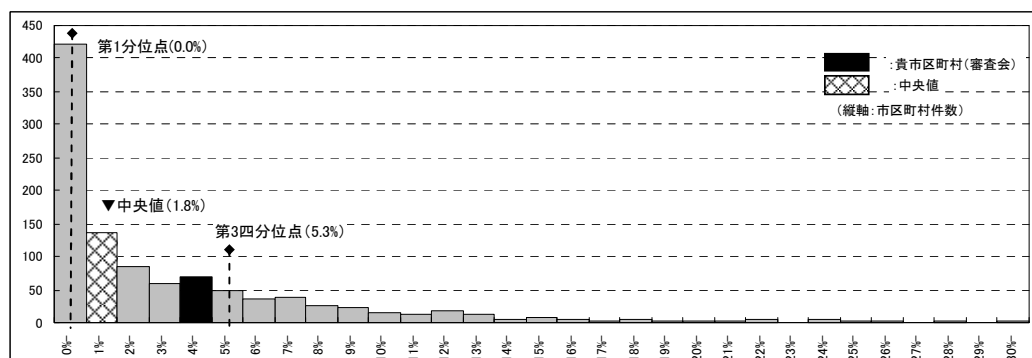

IV. 審査判定データ

(3) 重度変更／軽度変更(一次判定から二次判定への変更)

(3)-3 申請区分別にみた重度／軽度変更 ①新規申請

	A市	
新規申請件数	322	(100.0%)
⇒ 重度変更	11	(3.4%)
⇒ 軽度変更	7	(2.2%)

	A県		全国	
新規申請件数	9,720	(100.0%)	986,113	(100.0%)
⇒ 重度変更	619	(6.4%)	84,918	(8.6%)
⇒ 軽度変更	225	(2.3%)	21,908	(2.2%)

>>新規申請における重度変更

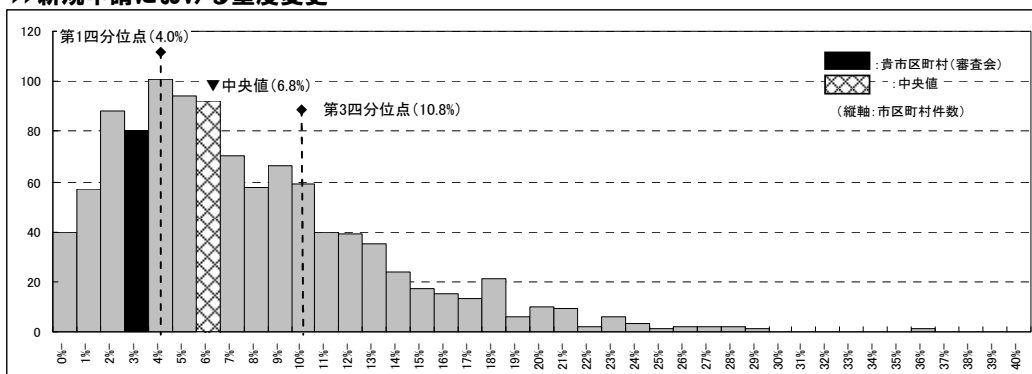

※認定支援ネットワークに500件以上送信のあった市区町村(1,054)にてヒストグラムを作成。中央値、第1、3四分位点についても同様。

>>新規申請における軽度変更

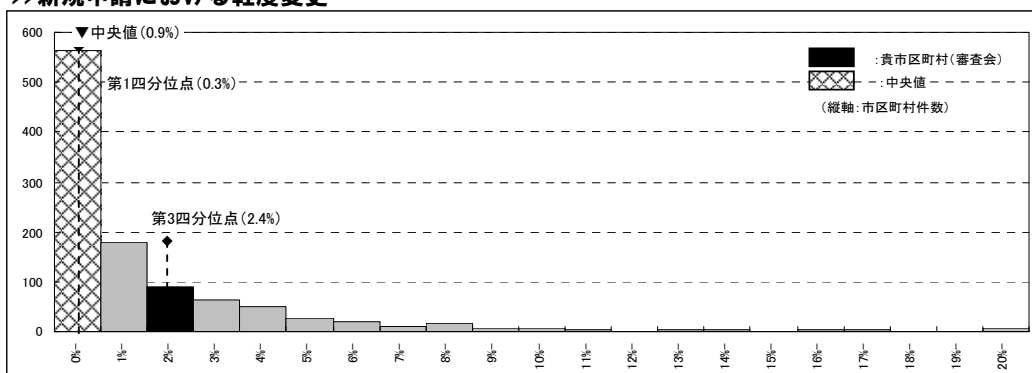

※認定支援ネットワークに500件以上送信のあった市区町村(1,054)にてヒストグラムを作成。中央値、第1、3四分位点についても同様。

IV. 審査判定データ

(3) 重度変更/軽度変更(一次判定から二次判定への変更)

(3)-3 申請区分別にみた重度・軽度変更 ②更新申請

	A市	
更新申請件数	825	(100.0%)
⇒ 重度変更	48	(5.8%)
⇒ 軽度変更	22	(2.7%)

	A県		全国	
	20,033	(100.0%)	1,886,984	(100.0%)
⇒ 重度変更	2,227	(11.1%)	203,531	(10.8%)
⇒ 軽度変更	451	(2.3%)	31,027	(1.6%)

>>更新申請における重度変更

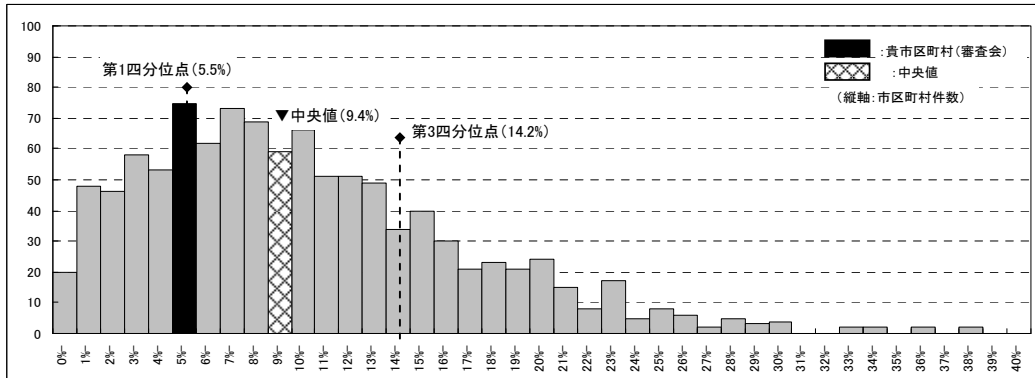

※認定支援ネットワークに500件以上送信のあった市区町村(1,054)にてヒストグラムを作成。中央値、第1、3四分位点についても同様。

>>更新申請における軽度変更

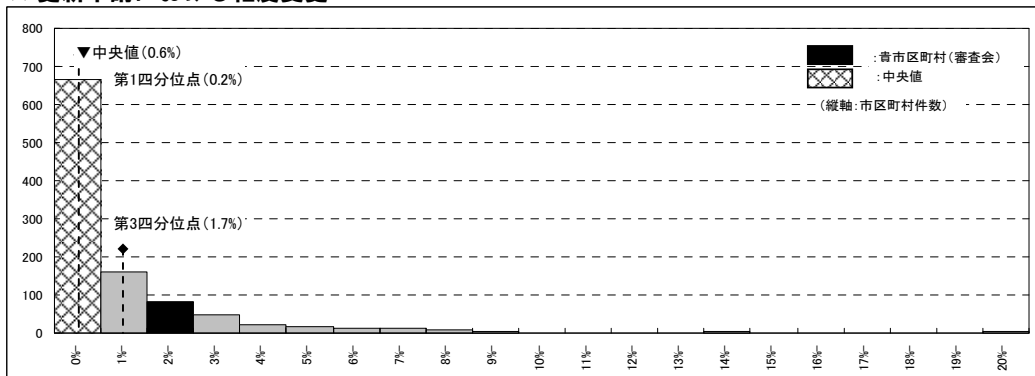

※認定支援ネットワークに500件以上送信のあった市区町村(1,054)にてヒストグラムを作成。中央値、第1、3四分位点についても同様。

IV. 審査判定データ

(3) 重度変更/軽度変更(一次判定から二次判定への変更)

(3)-3 申請区分別にみた重度・軽度変更 ③区分変更申請

	A市	
区分変更申請件数	73	(100.0%)
⇒ 重度変更	0	(0.0%)
⇒ 軽度変更	4	(5.5%)

	A県		全国	
	2,114	(100.0%)	190,827	(100.0%)
⇒ 重度変更	167	(7.9%)	20,109	(10.5%)
⇒ 軽度変更	52	(2.5%)	4,507	(2.4%)

>>区分変更申請における重度変更

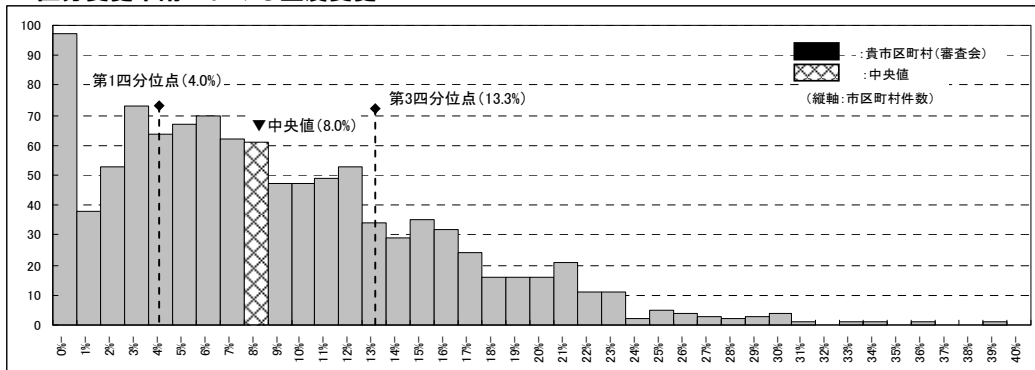

※認定支援ネットワークに500件以上送信のあった市区町村(1,054)にてヒストグラムを作成。中央値、第1、3四分位点についても同様。

>>区分変更申請における軽度変更

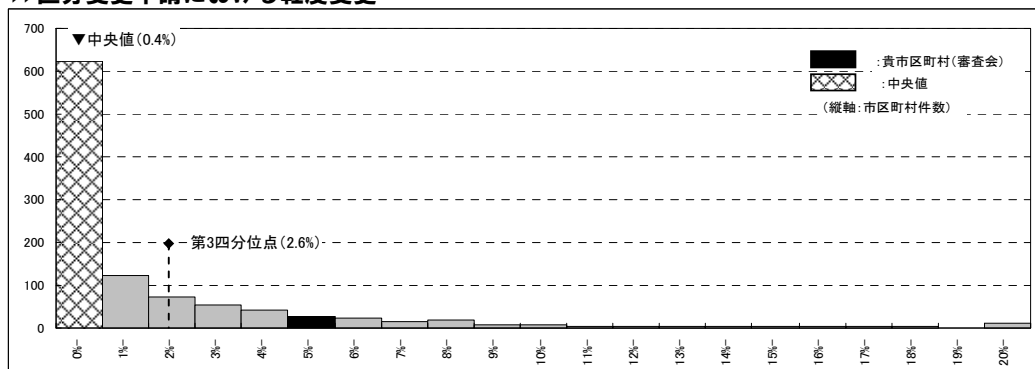

※認定支援ネットワークに500件以上送信のあった市区町村(1,054)にてヒストグラムを作成。中央値、第1、3四分位点についても同様。

IV. 審査判定データ

(3) 重度変更/軽度変更(一次判定から二次判定への変更)

(3)-4 更新申請者における前回二次判定→今回一次判定の変化

	A市		A県		全国	
更新申請件数	825	(100.0%)	20,033	(100.0%)	1,886,984	(100.0%)
⇒前回判定から軽度化	117	(14.2%)	3,629	(18.1%)	390,168	(20.7%)
⇒前回判定から変化なし	498	(60.4%)	12,235	(61.1%)	1,076,535	(57.1%)
⇒前回判定から重度化	210	(25.5%)	4,169	(20.8%)	411,785	(21.8%)
(前回結果なし)	0	(0.0%)	0	(0.0%)	8,496	(0.5%)

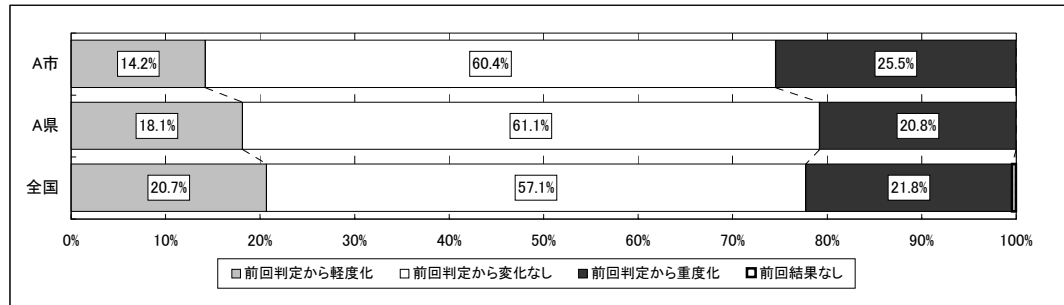

>> 前回二次判定から今回一次判定が軽度化したケース

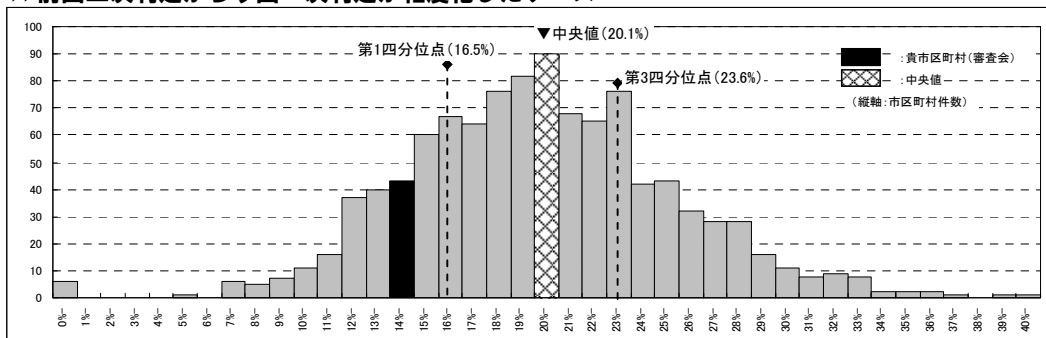

>> 前回二次判定から今回一次判定が変化なしのケース

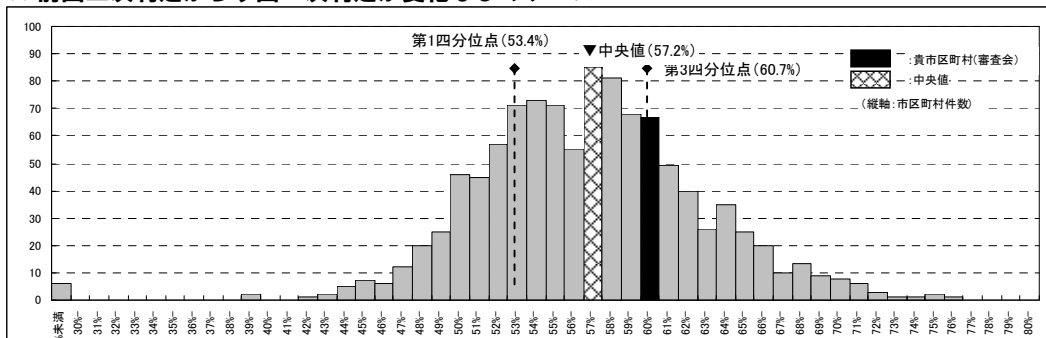

>> 前回二次判定から今回一次判定が重度化したケース

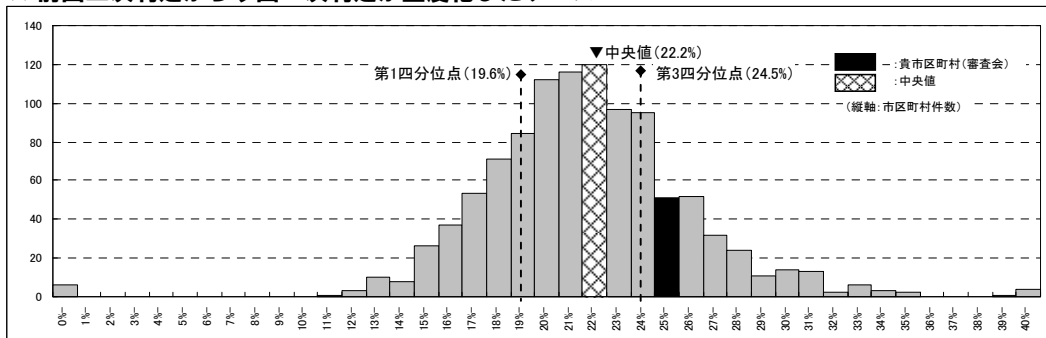

IV. 審査判定データ

(3) 重度変更／軽度変更(一次判定から二次判定への変更)

(3)-5 前回二次判定→今回一次判定の変化別に見た重度／軽度変更

① 前回二次判定から今回一次判定が軽度化したケースの重度／軽度変更

	A市		A県		全国	
前回判定から軽度化	117	(100.0%)	3,629	(100.0%)	390,168	(100.0%)
⇒ 重度変更	39	(33.3%)	1,810	(49.9%)	171,689	(44.0%)
⇒ 軽度変更	0	(0.0%)	1	(0.0%)	445	(0.1%)

>> 前回二次判定から今回一次判定が軽度化したケースの重度変更

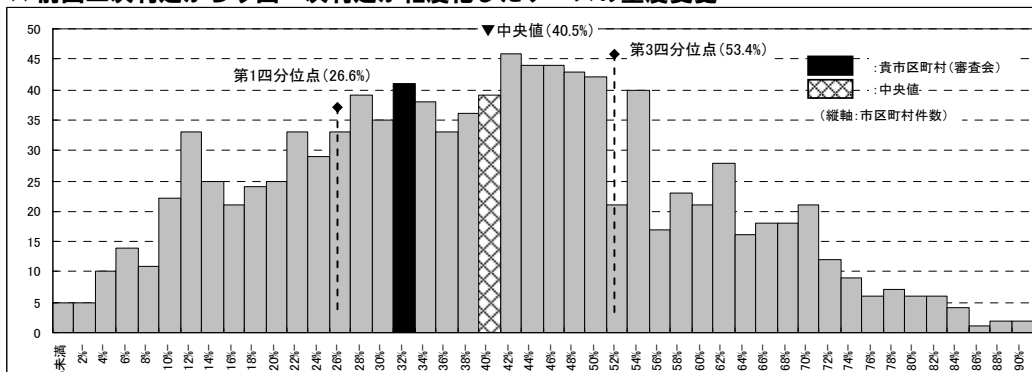

※認定支援ネットワークに500件以上送信のあった市区町村(1,054)にてヒストグラムを作成。中央値、第1、3四分位点についても同様。

>> 前回二次判定から今回一次判定が軽度化したケースの軽度変更

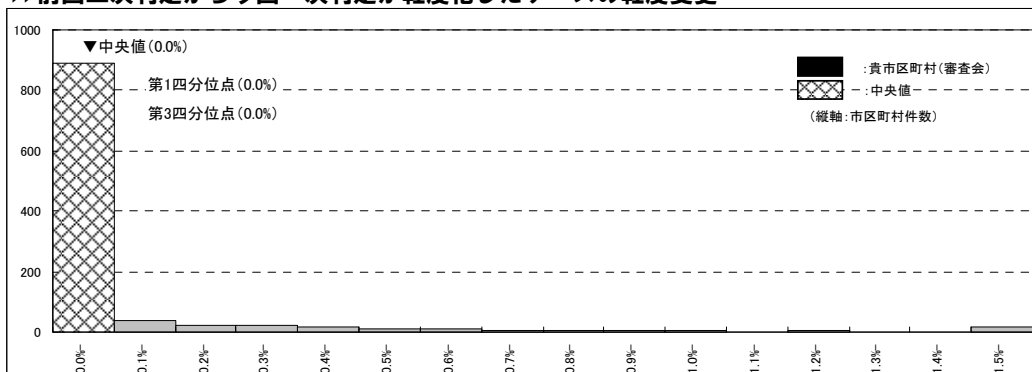

※認定支援ネットワークに500件以上送信のあった市区町村(1,054)にてヒストグラムを作成。中央値、第1、3四分位点についても同様。

IV. 審査判定データ

(3) 重度変更／軽度変更(一次判定から二次判定への変更)

(3)-5 前回二次判定→今回一次判定の変化別に見た重度／軽度変更

②前回二次判定から今回一次判定が変化なしのケースの重度／軽度変更

	A市	
前回判定から変化なし	498	(100.0%)
⇒重度変更	8	(1.6%)
⇒軽度変更	1	(0.2%)

	A県		全国	
	12,235	(100.0%)	1,076,535	(100.0%)
⇒重度変更	362	(3.0%)	26,437	(2.5%)
⇒軽度変更	35	(0.3%)	4,198	(0.4%)

>>前回二次判定から今回一次判定が変化なしのケースの重度変更

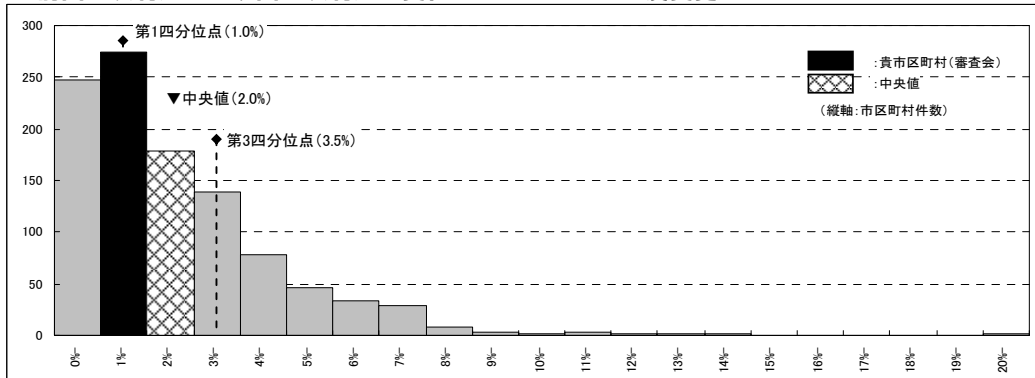

※認定支援ネットワークに500件以上送信のあった市区町村(1,054)にてヒストグラムを作成。中央値、第1、3四分位点についても同様。

>>前回二次判定から今回一次判定が変化なしのケースの軽度変更

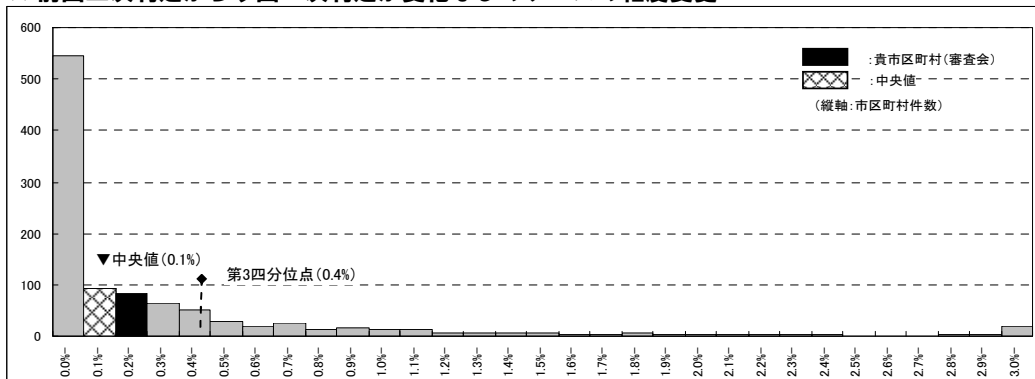

※認定支援ネットワークに500件以上送信のあった市区町村(1,054)にてヒストグラムを作成。中央値、第1、3四分位点についても同様。

IV. 審査判定データ

(3) 重度変更/軽度変更(一次判定から二次判定への変更)

(3)-5 前回二次判定→今回一次判定の変化別に見た重度/軽度変更

③前回二次判定から今回一次判定が重度化したケースの重度/軽度変更

	A市		A県		全国	
前回判定から重度化	210	(100.0%)	4,169	(100.0%)	411,785	(100.0%)
⇒ 重度変更	1	(0.5%)	55	(1.3%)	4,208	(1.0%)
⇒ 軽度変更	21	(10.0%)	415	(10.0%)	26,328	(6.4%)

>>前回二次判定から今回一次判定が重度化したケースの重度変更

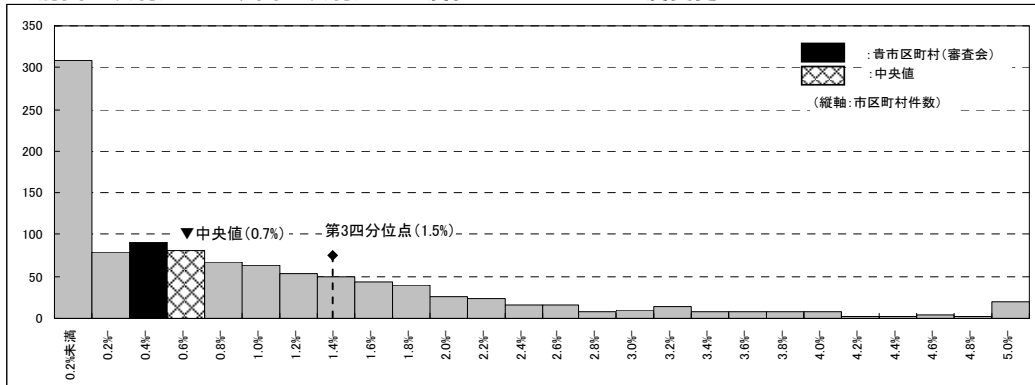

※認定支援ネットワークに500件以上送信のあった市区町村(1,054)にてヒストグラムを作成。中央値、第1、3四分位点についても同様。

>>前回二次判定から今回一次判定が重度化したケースの軽度変更

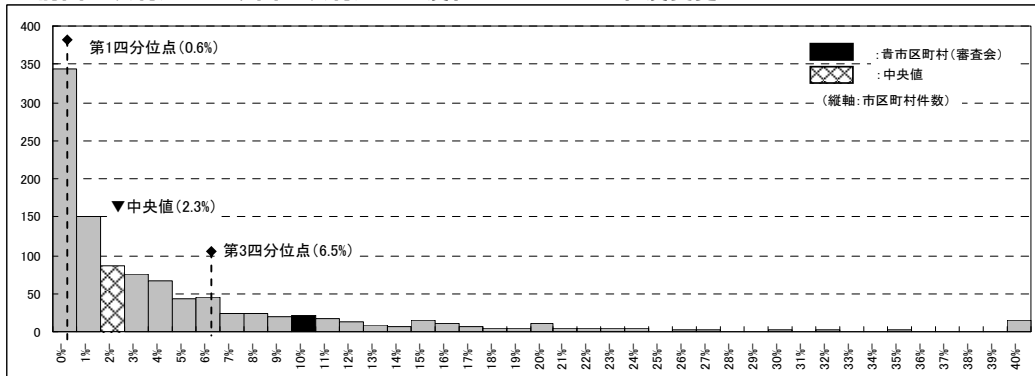

※認定支援ネットワークに500件以上送信のあった市区町村(1,054)にてヒストグラムを作成。中央値、第1、3四分位点についても同様。

【演習③】 B市 業務分析データ

平成27年度 要介護認定適正化事業

【 業務分析データ演習用事例 】

B市

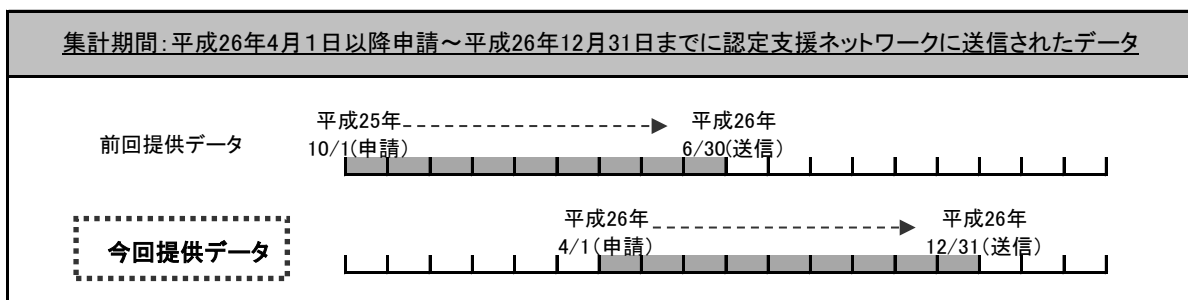

(Ver.3.0)

【目次】

★ 集計データの見方

p.129

I. 基礎情報

p.133

- (1) 総人口、高齢者人口、後期高齢者人口
 - (1)-1 高齢化率
 - (1)-2 後期高齢化率
 - (1)-3 高齢者に占める後期高齢者の割合
- (2) 認定率(第1号被保険者のみ)
 - (2)-1 軽度認定率(要支援1、2、要介護1)
 - (2)-2 中・重認定率(要介護2～5)
- (3) 認知症高齢者自立度
 - (3)-1 認知症高齢者自立度Ⅱ以上の割合
 - (3)-2 認知症高齢者自立度Ⅲ以上の割合
- (4) 障害高齢者自立度
 - (4)-1 障害高齢者自立度B以上の割合

II. 事務データ

p.141

- (1) 申請件数
 - (1)-1 被保険者別申請件数
 - (1)-2 申請区分別申請件数
- (2) 意見書、調査、認定に係る期間
 - (2)-1 意見書依頼から入手までの期間
 - (2)-2 調査依頼から実施までの期間
 - (2)-3 申請から認定までの期間

III. 調査項目データ

p.145

- (1) 中間評価項目得点(第1群～第5群)
 - 【居宅】中間評価項目得点(第1群～第5群)
 - 【施設】中間評価項目得点(第1群～第5群)
 - ◆ 地域特性からみた中間評価項目得点(参考)
 - ・グループ別にみた中間評価項目得点の傾向
- (2) 調査項目別選択率(第1群～第5群、特別な医療)
 - 【居宅】調査項目別選択率(第1群～第5群、特別な医療)
 - 【施設】調査項目別選択率(第1群～第5群、特別な医療)

IV. 審査判定データ

p.231

- (1) 一次判定結果
 - (1)-1 居宅／施設別にみた一次判定結果
- (2) 二次判定結果
 - (2)-1 居宅／施設別にみた二次判定結果
- (3) 重度変更／軽度変更(一次判定から二次判定への変更)
 - (3)-1 一次判定別にみた重度／軽度変更(要介護度区分の内訳)
 - (3)-2 一次判定別にみた重度／軽度変更(各要介護度区分に占める割合)
 - (3)-3 申請区分別にみた重度／軽度変更
 - (3)-4 更新申請者における前回二次判定→今回一次判定の変化
 - (3)-5 前回二次判定→今回一次判定の変化別にみた重度／軽度変更

★ 集計データの見方 ★

★ 集計データの見方

◆ 集計データについて

・集計しているデータの期間

○今回提供した集計データの期間は、「平成26年4月1日以降申請～平成26年12月31日までに認定支援ネットワークに送信」されたデータとなっています。

・集計の基本単位

○集計の基本単位は市区町村とし、広域等の審査会データは市区町村単位で反映されています（政令市の場合、市単位でデータを送信している場合は市、区単位でデータを送信している場合は区単位で反映されています）。

○広域等の審査会の集計結果については市区町村データを合算した上で提供していますが、ヒストグラムや箱ひげ図の集計データには、広域や共同設置といった複数の市区町村について合算した審査会データは反映されていません。

・集計対象数

	政令市		市	23区	町	村	合計
	(市単位送信)	(区単位送信)					
市区町村数 (平成26年4月5日時点)	11	87(9市)	770	23	745	183	1,819
集計対象数 (送信自治体数)	8	87(9市)	700	23	636	158	1,612

・集計ルール

○集計対象データは、認定支援ネットワークに送信されたデータのうち、一次判定および二次判定結果に判定結果が記載されているケースとします（取消等は集計データに含まれていません）。

○また、ヒストグラムや箱ひげ図を作成する際のデータは、集計結果の信頼性の観点から、認定支援ネットワークに上記期間中に500件以上送信のあった市区町村について集計しています。

◆ 集計結果について

・集計表の見方

○集計表には、①市区町村（審査会）、②都道府県、③全国、の数値データが記載されており、データを比較することができます。

※②都道府県、③全国、に平均値が記載されている場合は、集計対象となる全ケースの平均値であり、自治体間の平均ではありません。

集計表の記載例) 認知症高齢者自立度Ⅱ以上の割合

①審査会	②都道府県(平均)	③全国(平均)
60.0%	55.0%	50.0%

全ケースの平均値を表示
(自治体間平均ではない)

集計表の記載例) 選択項目別選択率

選択肢	①審査会		②都道府県		③全国	
ない	200	66.7%	2,000	80.0%	2,000,000	71.4%
ある	100	33.4%	500	20.0%	800,000	28.6%

選択肢ごとの件数を表示

選択肢の構成比率を表示

★ 集計データの見方

◆ グラフの見方について

・ヒストグラム

○ヒストグラムは、データのばらつき状況を把握するために用いられます。
 ○ヒストグラムによって、貴市区町村(審査会)の集計データが全体のどの位置にあるのか、中心(中央値)からどの程度離れているのか等を把握することができます。

※集計結果の信頼性の観点から、ヒストグラムは認定支援ネットワークに期間中500件以上送信のあった市区町村にて作成しています。

＜グラフ中の表示について＞

- グラフ中には、「貴市区町村(審査会)」、「中央値」、「第1四分位点」、「第3四分位点」が表示されています。
- 貴市区町村(審査会)と中央値のデータが重なる場合は、貴市区町村(審査会)の凡例を優先して表示しています。
- 具体的な表示は以下の記載例をご参照ください。

- 貴市区町村(審査会)**: ヒストグラム上にて該当する範囲を「黒色」に塗りつぶして表示(凡例参照)
- 中央値**: データを小さい順に並べて中央にくる数値
ヒストグラム上にて該当する範囲をメッシュ状に塗りつぶして表示(凡例参照)
- 第1四分位点**: データを小さい順に並べて、最小値からその値までに全ケースの25%が含まれる値
- 第3四分位点**: データを小さい順に並べて、最小値からその値までに全ケースの75%が含まれる値

ヒストグラムの記載例

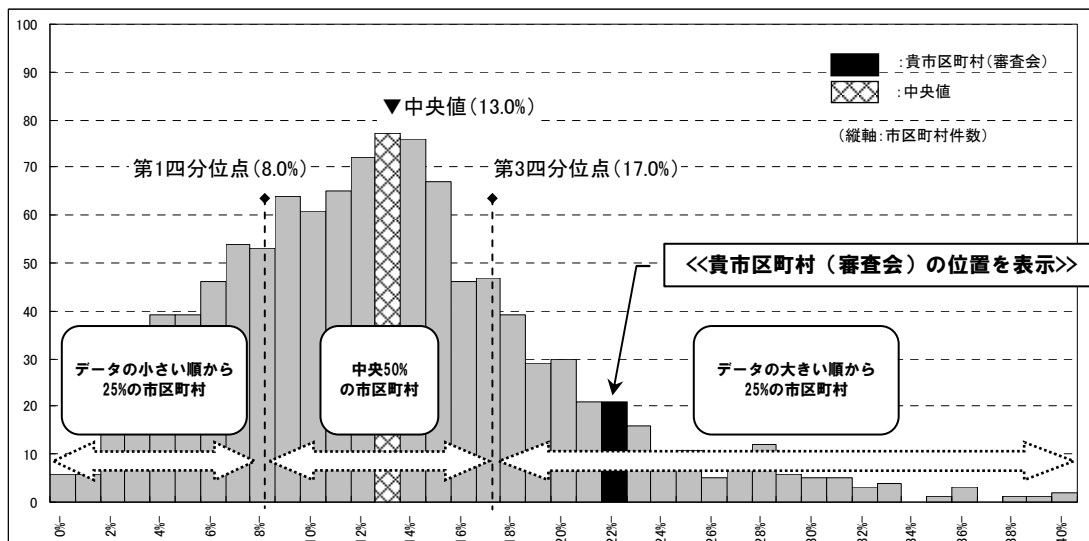

★ 集計データの見方

◆ グラフの見方について

・箱ひげ図

箱ひげ図は、ヒストグラム同様、データのばらつき状況を把握するために用いられます。この箱ひげ図によって、貴市区町村(審査会)の集計データが全体のどの位置にあるのか、中心(中央値)からどの程度離れているのか等を把握することができます。

※集計結果の信頼性の観点から、箱ひげ図は認定支援ネットワークに期間中500件以上送信のあった市区町村にて作成しています。

< グラフ中の表示について >

グラフ中には、「貴市区町村(審査会)」、「都道府県」の位置が表示されています。具体的な表示は以下の記載例をご参照ください。

○**貴市区町村(審査会)**: 箱ひげ図上に黒丸(●)にて表示

○**都道府県**: 箱ひげ図上に白丸(○)にて表示

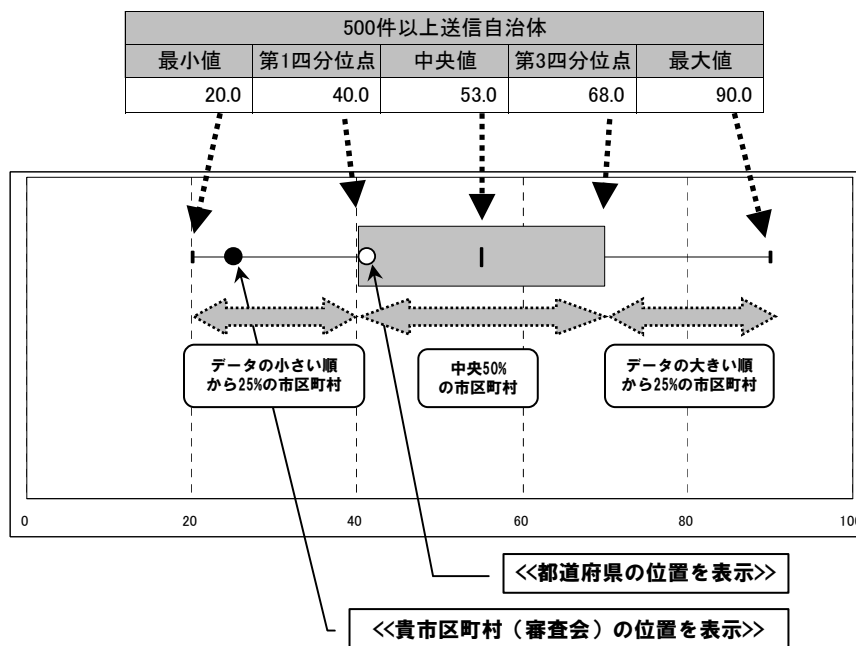

I. 基礎情報

- (1) 総人口、高齢者人口、後期高齢者人口
 - (1)-1 高齢化率
 - (1)-2 後期高齢化率
 - (1)-3 高齢者に占める後期高齢者の割合
- (2) 認定率(第1号被保険者のみ)
 - (2)-1 軽度認定率(要支援1、2、要介護1)
 - (2)-2 中・重認定率(要介護2～5)
- (3) 認知症高齢者自立度
 - (3)-1 認知症高齢者自立度Ⅱ以上の割合
 - (3)-2 認知症高齢者自立度Ⅲ以上の割合
- (4) 障害高齢者自立度
 - (4)-1 障害高齢者自立度B以上の割合

I. 基礎情報（集計項目について）

◆集計項目について

(1) 総人口、高齢者人口、後期高齢者人口

・「住民基本台帳に基づく人口、人口動態及び世帯数（平成26年1月1日現在）」より算出

(1)-1 高齢化率、(1)-2 後期高齢化率、(1)-3 高齢者に占める後期高齢者の割合

- ・**高齢化率**：総人口に占める高齢者人口（65歳以上）の割合
- ・**後期高齢化率**：総人口に占める後期高齢者人口（75歳以上）の割合
- ・**高齢者に占める後期高齢者の割合**：高齢者人口（65歳以上）に占める後期高齢者人口（75歳以上）の割合

(2) 認定率（第1号被保険者のみ）、(2)-1 軽度認定率（要支援1、2、要介護1）、(2)-2 中・重度認定率（要介護2～5）

- ・介護保険事業状況報告（暫定）（平成25年12月分）より算出
- ・**認定率**：第1号被保険者に占める要介護認定者（第1号被保険者）の割合
- ・**軽度認定率**：第1号被保険者に占める要介護認定者（第1号被保険者の要支援1、2、要介護1）の割合
- ・**中・重度認定率**：第1号被保険者に占める要介護認定者（第1号被保険者の要介護2～5）の割合
- ・**理論認定率**：年齢階級別人口（5歳階級区分）に全国の年齢階級別認定率を乗じた認定率

○理論認定率は、認定率の地域間格差を評価するに当たり、人口構造上の要因を排除する目的で算出したもので、貴市区町村（審査会）の5歳階級区分の年齢階級別人口に、全国の年齢階級別の認定率を乗じて算出したものです。したがって、全国の標準的な市町村としての理論的な数値を示したものであり、貴市区町村（審査会）の「適切な認定率」を示すものではありません。

(3) 認知症高齢者自立度、(3)-1-1 認知症高齢者自立度Ⅱ以上の割合、(3)-1-2 認知症高齢者自立度Ⅲ以上の割合

- ・要介護認定者の認知症高齢者自立度の分布を表示。
- ・**認知症高齢者自立度Ⅱ以上の割合**：集計対象ケースに占める認知症高齢者自立度がⅡ以上のケースの割合
- ・**認知症高齢者自立度Ⅲ以上の割合**：集計対象ケースに占める認知症高齢者自立度がⅢ以上のケースの割合

○認知症高齢者自立度は、貴市区町村（審査会）および都道府県、全国の認知症高齢者自立度別の出現状況を示しており、都道府県、全国データと比較することで、貴市区町村（審査会）の申請者の傾向を把握することができます。

○「認知症高齢者自立度Ⅱ以上の割合」は特に第5群（社会生活への適応）の中間評価項目得点との関係性がみられ、また、「認知症高齢者自立度Ⅲ以上の割合」は特に第3群（認知機能）の中間評価項目得点との関係性がみられます。それぞれの関係性については、「Ⅲ. 調査項目データ（1）中間評価項目得点」をご参照ください。

○なお、ここでいう「認知症高齢者自立度」とは、認定調査と主治医意見書に基づき最終的に審査会が「一次判定の修正確定」において決定した自立度を指します。

(4) 障害高齢者自立度、(4)-1 障害高齢者自立度B以上の割合

- ・要介護認定者の障害高齢者自立度の分布を表示。
- ・**障害高齢者自立度B以上の割合**：集計対象ケースに占める障害高齢者自立度がB以上のケースの割合

○障害高齢者自立度は、貴市区町村（審査会）および都道府県、全国の障害高齢者自立度別の出現状況を示しており、都道府県、全国データと比較することで、貴市区町村（審査会）の申請者の傾向を把握することができます。

○「障害高齢者自立度B以上の割合」は特に第1群（身体機能・起居動作）および第2群（生活機能）の中間評価項目得点と関係性がみられます。具体的な関係性については、「Ⅲ. 調査項目データ（1）中間評価項目得点」をご参照ください。

I. 基礎情報

(1) 総人口、高齢者人口、後期高齢者人口

総人口	高齢者人口	後期高齢者人口
478,794人	107,741人	50,619人

※住民基本台帳に基づく人口、人口動態及び世帯数(平成26年1月1日現在)

(1)-1 高齢化率

B市	B県(平均)	全国(平均)
22.5%	28.2%	24.7%

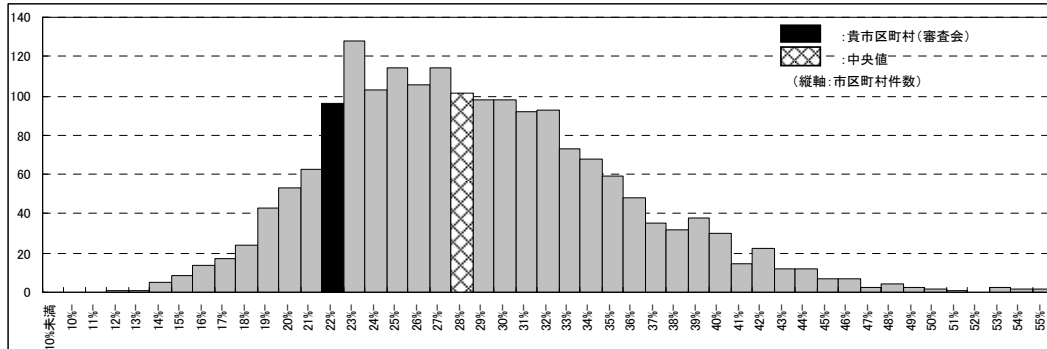

※1,743自治体(平成26年1月1日現在)にてヒストグラムを作成。

(1)-2 後期高齢化率

B市	B県(平均)	全国(平均)
10.6%	14.9%	12.0%

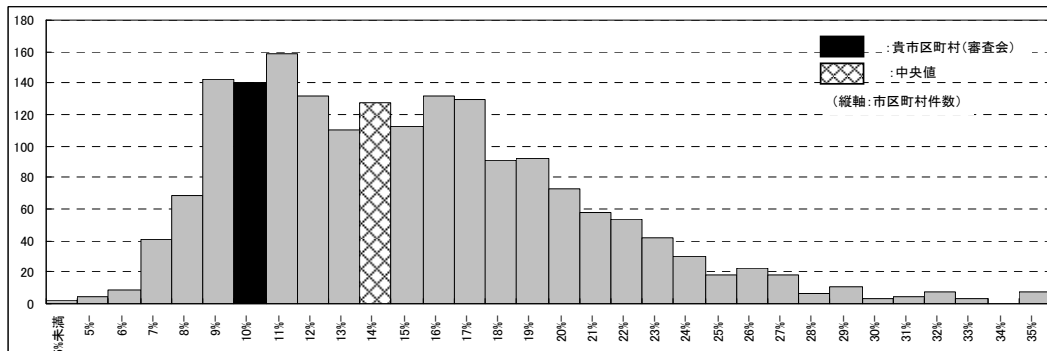

※1,743自治体(平成26年1月1日現在)にてヒストグラムを作成。

(1)-3 高齢者に占める後期高齢者の割合

B市	B県(平均)	全国(平均)
47.0%	52.9%	48.4%

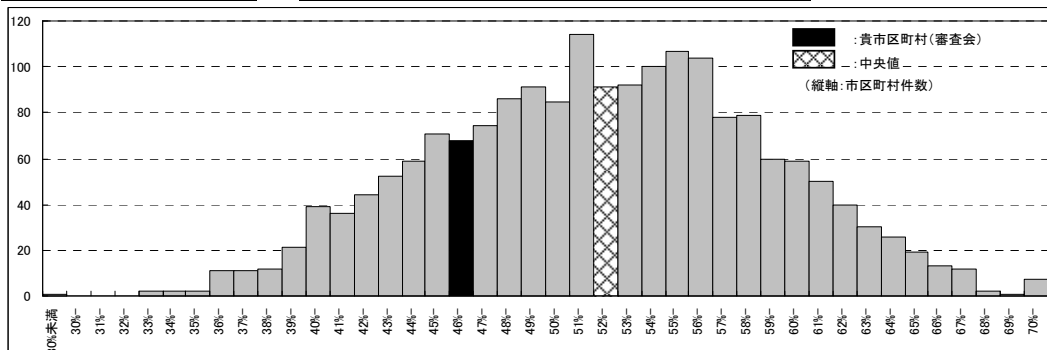

※1,743自治体(平成26年1月1日現在)にてヒストグラムを作成。

I. 基礎情報

(2) 認定率 (第1号被保険者)

B市	(理論認定率)	B県(平均)	全国(平均)
19.1%	17.8%	19.4%	17.9%

※介護保険事業状況報告(暫定)(平成25年12月分)

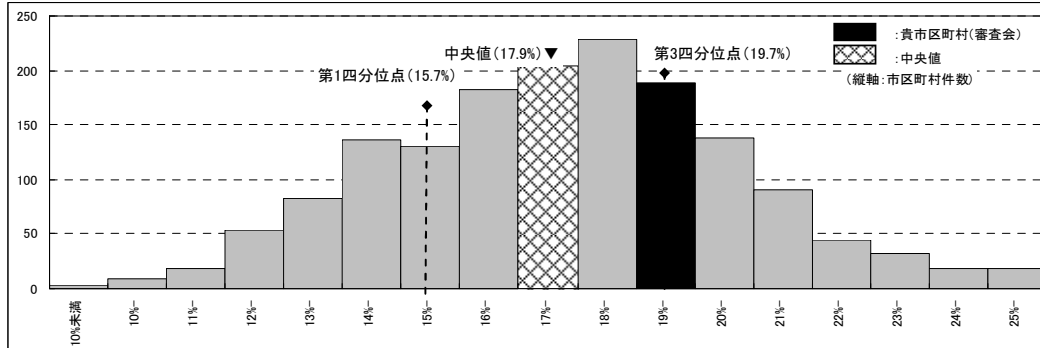

※1,580保険者(平成25年3月分)にてヒストグラムを作成。中央値、第1、3四分位点についても同様。

(2)-1 軽度認定率(要支援1・2、要介護1)

B市	(理論認定率)	B県(平均)	全国(平均)
10.0%	8.2%	9.8%	8.3%

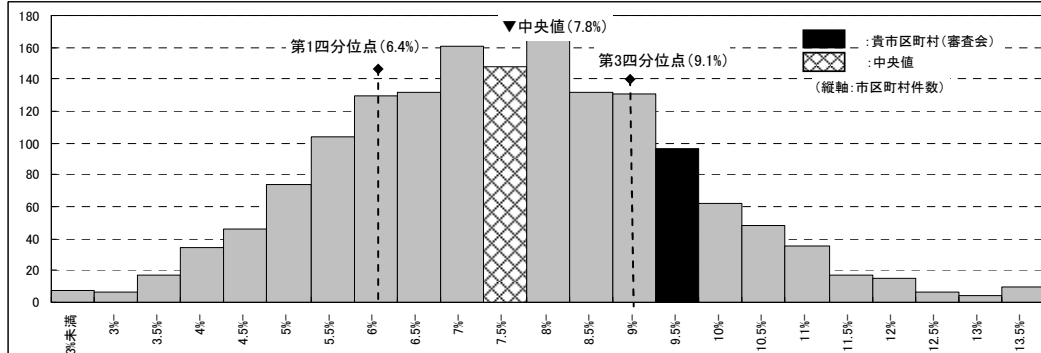

※1,580保険者(平成25年3月分)にてヒストグラムを作成。中央値、第1、3四分位点についても同様。

(2)-2 中・重度認定率(要介護2~5)

B市	(理論認定率)	B県(平均)	全国(平均)
9.2%	9.6%	9.6%	9.5%

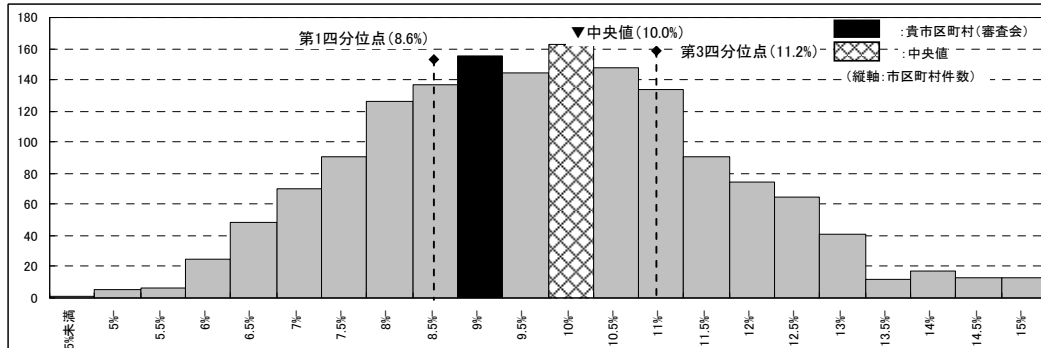

※1,580保険者(平成25年3月分)にてヒストグラムを作成。中央値、第1、3四分位点についても同様。

I. 基礎情報

(3) 認知症高齢者自立度

	B市	
自立	3,216	(23.6%)
I	3,220	(23.7%)
II a	1,272	(9.3%)
II b	2,854	(21.0%)
III a	1,836	(13.5%)
III b	440	(3.2%)
IV	640	(4.7%)
M	133	(1.0%)
合計	13,611	(100.0%)

	B県		全国	
	10,076	(23.5%)	746,348	(24.4%)
	10,152	(23.7%)	745,260	(24.3%)
	4,857	(11.3%)	331,861	(10.8%)
	8,281	(19.3%)	585,865	(19.1%)
	5,801	(13.5%)	407,751	(13.3%)
	1,349	(3.1%)	87,178	(2.8%)
	2,040	(4.8%)	141,566	(4.6%)
	272	(0.6%)	18,095	(0.6%)
	42,828	(100.0%)	3,063,924	(100.0%)

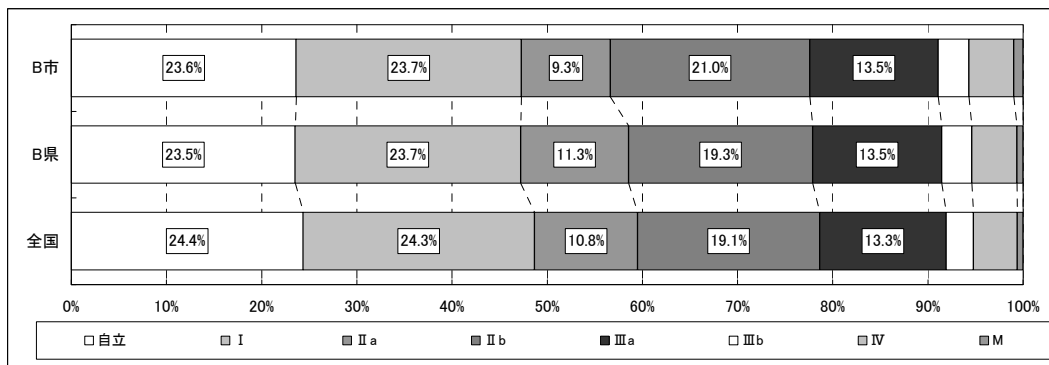

認知症高齢者自立度別のばらつき状況

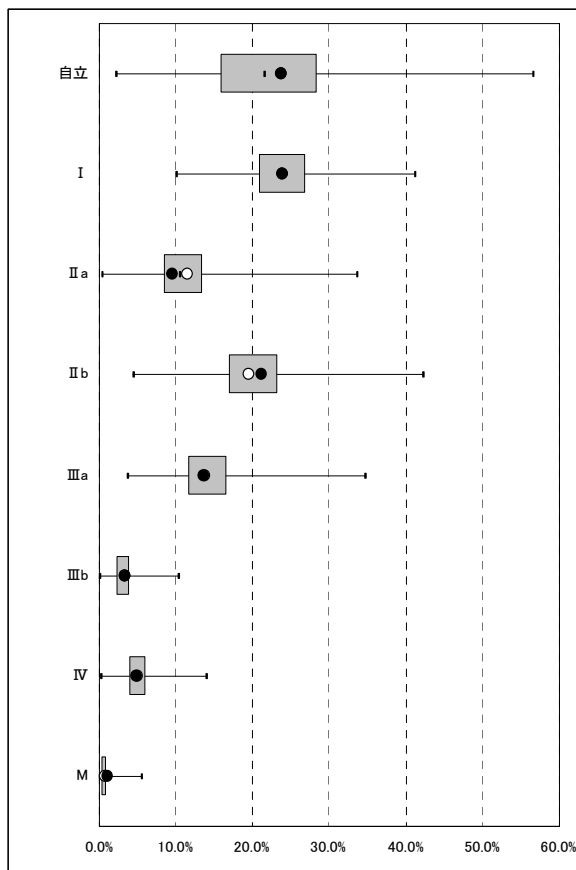

500件以上送信自治体				
最小値	第1四分位点	中央値	第3四分位点	最大値
2.2	15.8	21.5	28.3	56.5
10.0	20.7	23.7	26.7	41.0
0.3	8.3	10.5	13.3	33.5
4.4	16.8	19.8	23.2	42.2
3.6	11.4	13.9	16.5	34.6
0.0	2.1	2.9	3.7	10.3
0.2	3.8	4.8	5.9	13.9
0.0	0.1	0.4	0.8	5.4

※認定支援ネットワークに500件以上送信のあった市区町村(1,054)にて作成

I. 基礎情報

(3) 認知症高齢者自立度

(3)-1 認知症高齢者自立度Ⅱ以上の割合

B市	B県(平均)	全国(平均)
52.7%	52.8%	51.3%

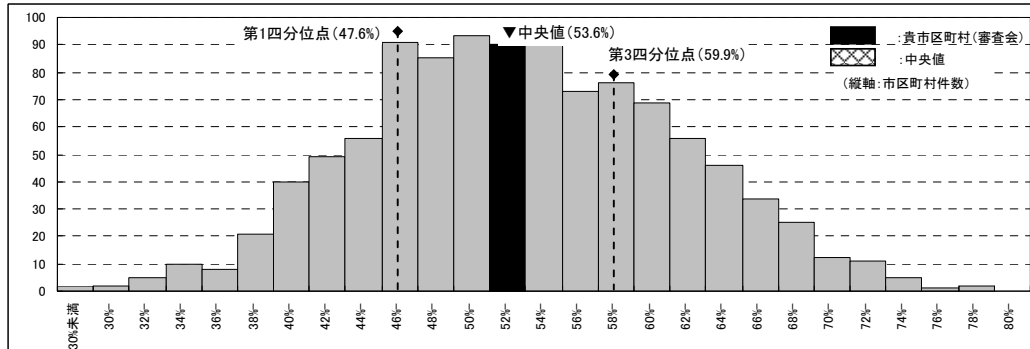

※認定支援ネットワークに500件以上送信のあった市区町村(1,054)にてヒストグラムを作成。中央値、第1、3四分位点についても同様。

(3)-2 認知症高齢者自立度Ⅲ以上の割合

B市	B県(平均)	全国(平均)
22.4%	22.1%	21.4%

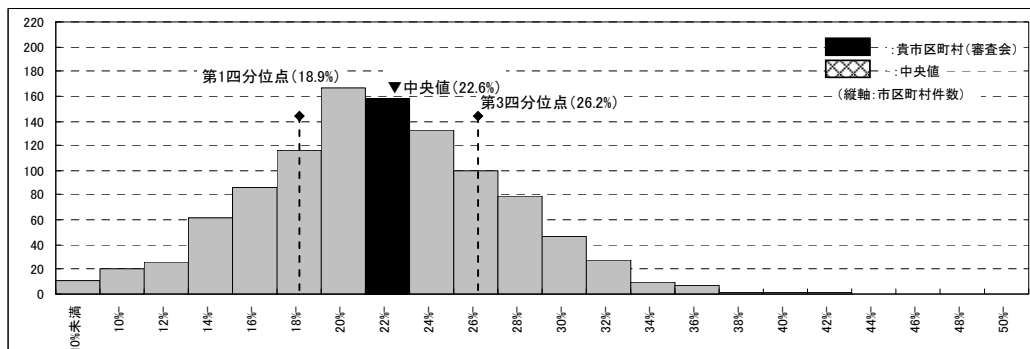

※認定支援ネットワークに500件以上送信のあった市区町村(1,054)にてヒストグラムを作成。中央値、第1、3四分位点についても同様。

I. 基礎情報

(4) 障害高齢者自立度

	B市	
自立	14	(0.1%)
J1	309	(2.3%)
J2	2,806	(20.6%)
A1	3,720	(27.3%)
A2	3,535	(26.0%)
B1	826	(6.1%)
B2	1,544	(11.3%)
C1	191	(1.4%)
C2	666	(4.9%)
合計	13,611	(100.0%)

	B県		全国	
自立	339	(0.8%)	15,485	(0.5%)
J1	951	(2.2%)	134,725	(4.4%)
J2	9,046	(21.1%)	651,385	(21.3%)
A1	11,342	(26.5%)	674,518	(22.0%)
A2	9,591	(22.4%)	713,894	(23.3%)
B1	3,089	(7.2%)	242,643	(7.9%)
B2	5,413	(12.6%)	388,912	(12.7%)
C1	803	(1.9%)	63,369	(2.1%)
C2	2,254	(5.3%)	178,993	(5.8%)
合計	42,828	(100.0%)	3,063,924	(100.0%)

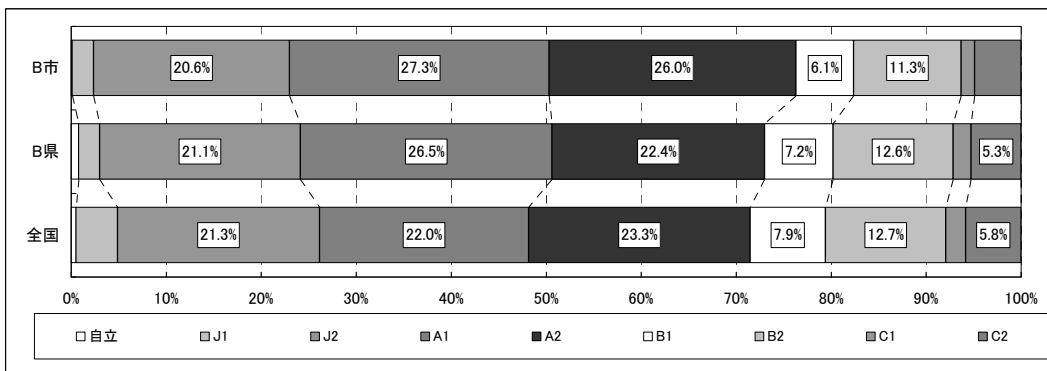

障害高齢者自立度別のばらつき状況

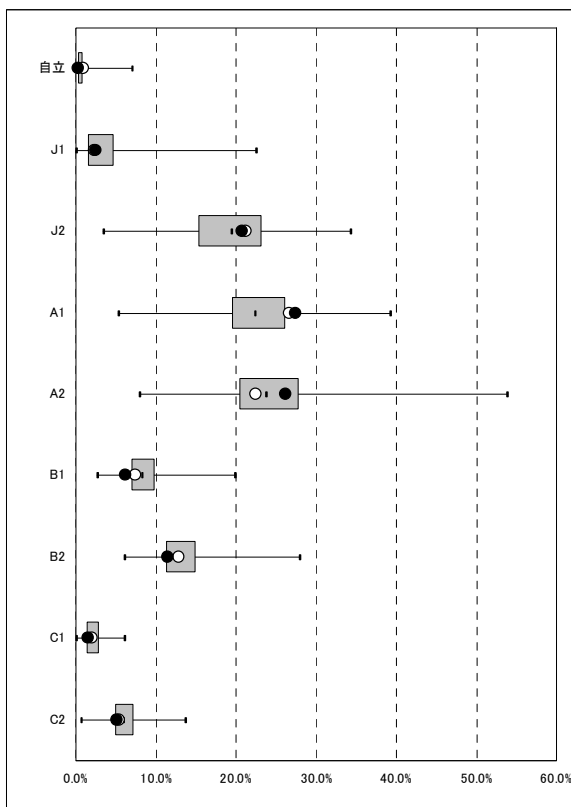

※認定支援ネットワークに500件以上送信のあった市区町村(1,054)にて作成

500件以上送信自治体				
最小値	第1四分位点	中央値	第3四分位点	最大値
0.0	0.1	0.3	0.7	7.1
0.0	1.4	2.7	4.6	22.5
3.5	15.2	19.4	23.0	34.3
5.3	19.4	22.4	26.0	39.2
7.8	20.3	23.7	27.7	53.8
2.6	6.8	8.2	9.7	19.8
6.0	11.2	12.7	14.9	27.9
0.0	1.3	1.9	2.8	6.0
0.6	4.8	5.9	7.1	13.6

I. 基礎情報

(4) 障害高齢者自立度

(4)-1 障害高齢者自立度B以上の割合

B市	B県(平均)	全国(平均)
23.7%	27.0%	28.5%

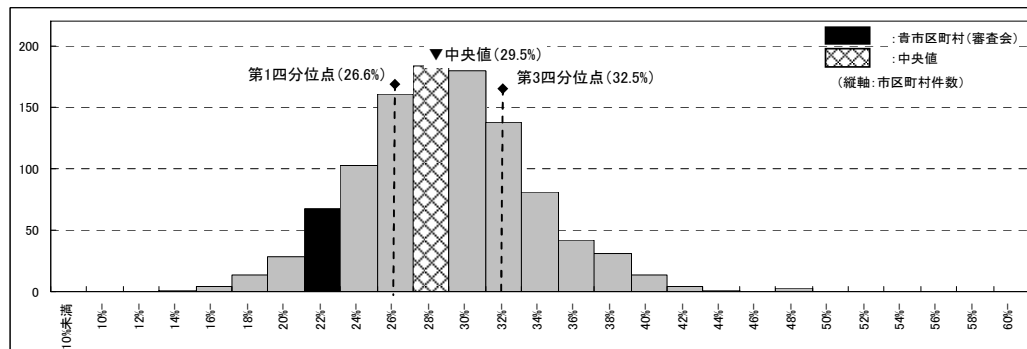

※認定支援ネットワークに500件以上送信のあった市区町村(1,054)にてヒストグラムを作成。中央値、第1、3四分位点についても同様。

II. 事務データ

(1) 申請件数

(1)-1 被保険者別申請件数

(1)-2 申請区分別申請件数

(2) 意見書、調査、認定に係る期間

(2)-1 意見書依頼から入手までの期間

(2)-2 調査依頼から実施までの期間

(2)-3 申請から認定までの期間

II. 事務データ（集計項目について）

◆集計項目について

(1)-1 被保険者別申請件数、(1)-2 申請区分別申請件数

- ・**被保険者別申請件数**: 第1号被保険者、第2号被保険者、その他の申請件数、および申請に占める構成比
- ・**申請区分別申請件数**: 新規申請、更新申請、区分変更申請の申請件数、および申請に占める構成比
(ここでいう申請区分は、法令にて定められた区分にて算出している)

(2)-1 意見書依頼から入手までの期間、(2)-2 調査依頼から実施までの期間、(2)-3 申請から認定までの期間

- ・**意見書依頼から入手までの期間**: 主治医意見書を医師に依頼してから事務局が入手するまでの期間(日数)の平均値
- ・**調査依頼から実施までの期間**: 認定調査を依頼してから調査を実施するまでの期間(日数)の平均値
- ・**申請から判定までの期間**: 被保険者が要介護認定を申請してから判定されるまでの期間(日数)の平均値

○「意見書依頼から入手までの期間」、「調査依頼から実施までの期間」、「申請から認定までの期間」の「期間」に関する集計項目は、貴事務局の事務手続きの状況を示しており、都道府県、全国データとの比較や全体における貴事務局の位置をみることで、事務局の作業状況や負荷状況等を把握する材料となります。

<集計結果>

- 集計表は、貴市区町村(審査会)、都道府県、全国の平均値、および集計対象となったデータの入力件数(割合は申請件数に対する集計対象件数)を表示しています。
- ヒストグラムは、全国の状況(ばらつき状況)、および貴市区町村(審査会)の位置情報を表示しています。

※集計結果の信頼性の観点から、ヒストグラムは認定支援ネットワークに期間中500件以上送信のあった市区町村にて作成しています。

※期間中に認定支援ネットワークへのデータ送信がない場合は、集計結果欄にデータの掲載がありません。各項目のデータ送信件数については、集計結果欄の「データ入力件数」をご参照ください。

<(参考)「期間」を集計する際のルール>

- 「期間」に関する項目については、データの入力エラーと考えられるケースがみられます。日付の入力エラーは特に審査会の平均値に大きな影響を及ぼすことから、以下のルールにて算出しています。

(2)-1 意見書依頼から入手までの期間、(2)-2 調査依頼から実施までの期間

- 入力されているデータのうち、「依頼日」および「入手日」、「実施日」が「判定日」を越えた日付となっているケースは、エラーデータとして除外して集計しています。

※日付が申請日よりも前になっているケースや依頼日と入手日・実施日が一致しているケースについてはエラーではないケースが存在することから除外していません。

(2)-3 申請から認定までの期間

- 入力されているデータのうち、申請日が判定日を越えた日付のケースはエラーデータとして除外して集計しています。

II. 事務データ

(1) 申請件数

(1)-1 被保険者別申請件数

	B市		B県		全国	
	件数	(%)	件数	(%)	件数	(%)
第1号被保険者	13,279	(97.6%)	41,967	(98.0%)	2,979,559	(97.2%)
第2号被保険者	332	(2.4%)	845	(2.0%)	82,097	(2.7%)
その他	0	(0.0%)	16	(0.0%)	2,268	(0.1%)
合計	13,611	(100.0%)	42,828	(100.0%)	3,063,924	(100.0%)

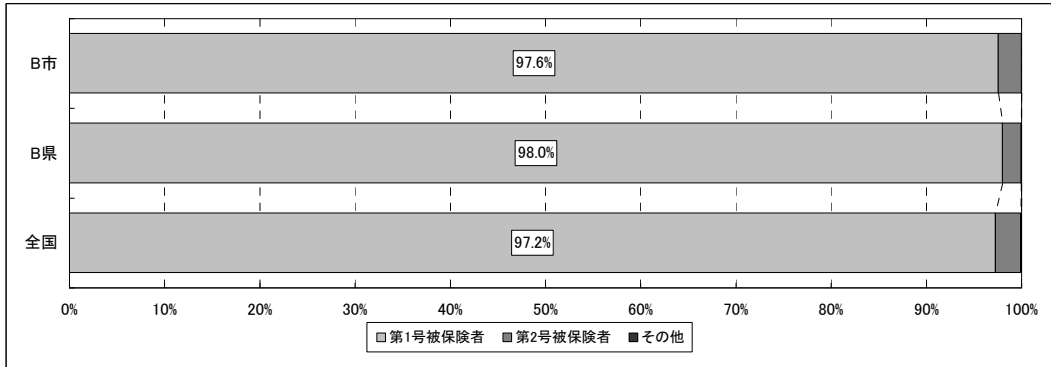

(1)-2 申請区分別申請件数

	B市		B県		全国	
	件数	(%)	件数	(%)	件数	(%)
新規申請	3,976	(29.2%)	12,497	(29.2%)	986,113	(32.2%)
更新申請	8,895	(65.4%)	28,215	(65.9%)	1,886,984	(61.6%)
区分変更申請	740	(5.4%)	2,116	(4.9%)	190,827	(6.2%)
合計	13,611	(100.0%)	42,828	(100.0%)	3,063,924	(100.0%)

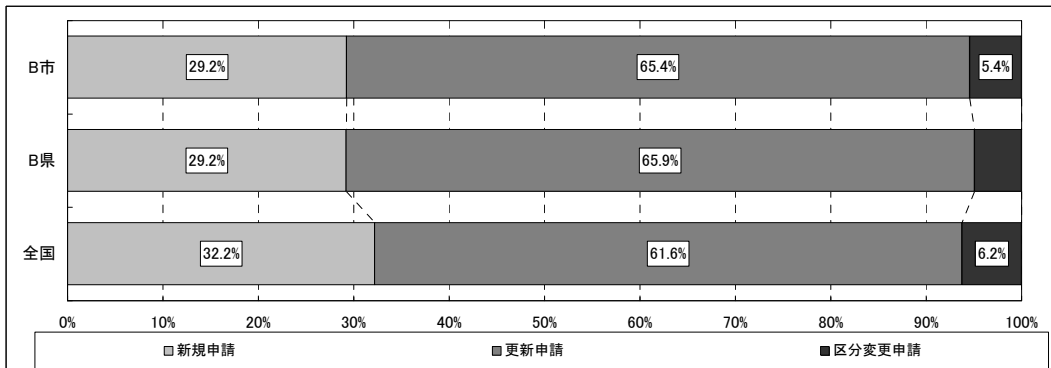

II. 事務データ

(2) 意見書、調査、認定に係る期間

(2)-1 意見書依頼から入手までの期間

	B市		B県		全国	
データ入力件数	13,581	(99.8%)	41,162	(96.1%)	2,927,293	(95.5%)
平均値(日数)	14.1		15.9		15.6	

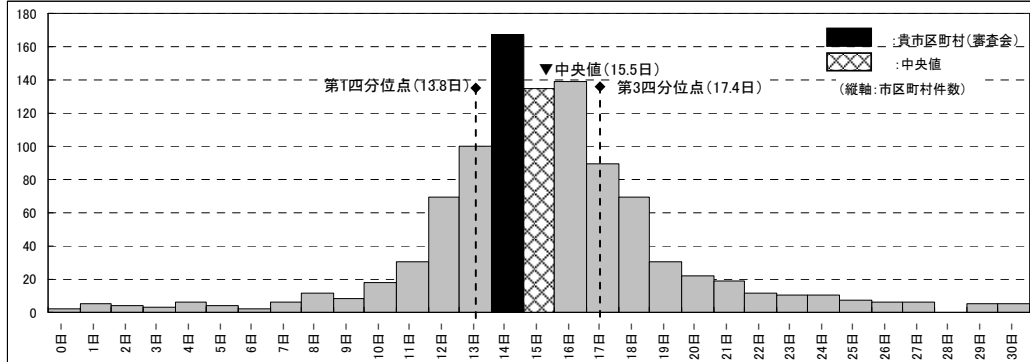

※認定支援ネットワークに500件以上送信のあった市区町村(1006)にてヒストグラムを作成。中央値、第1、3四分位点についても同様。

(2)-2 調査依頼から実施までの期間

	B市		B県		全国	
データ入力件数	13,611	(100.0%)	40,299	(94.1%)	2,931,443	(95.7%)
平均値(日数)	10.9		8.2		9.6	

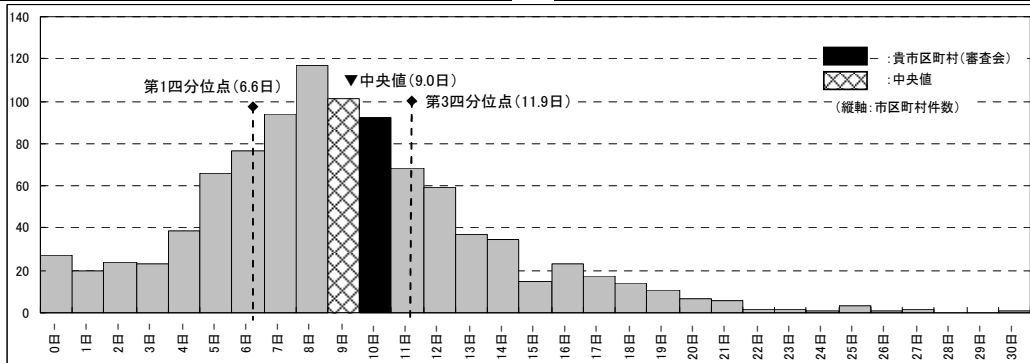

※認定支援ネットワークに500件以上送信のあった市区町村(984)にてヒストグラムを作成。中央値、第1、3四分位点についても同様。

(2)-3 申請から認定までの期間

	B市		B県		全国	
データ入力件数	13,611	(100.0%)	42,828	(100.0%)	3,063,873	(100.0%)
平均値(日数)	30.4		32.3		36.5	

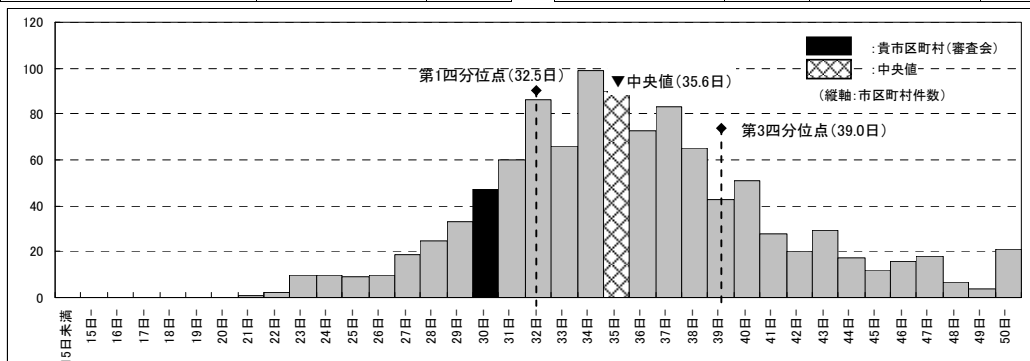

※認定支援ネットワークに500件以上送信のあった市区町村(1054)にてヒストグラムを作成。中央値、第1、3四分位点についても同様。

Ⅲ. 調査項目データ

- (1) 中間評価項目得点(第1群～第5群)
 - 【居宅】中間評価項目得点(第1群～第5群)
 - 【施設】中間評価項目得点(第1群～第5群)
 - ◆地域特性からみた中間評価項目得点(参考)
 - ・グループ別にみた中間評価項目得点の傾向
- (2) 調査項目別選択率(第1群～第5群、特別な医療)
 - 【居宅】調査項目別選択率(第1群～第5群、特別な医療)
 - 【施設】調査項目別選択率(第1群～第5群、特別な医療)

III. 調査項目データ（集計項目について）

◆集計項目について

(1) 中間評価項目得点(第1群～第5群)、【居宅／施設別】中間評価項目得点(第1群～第5群)

- ・**中間評価項目得点**: 各群の調査項目の選択に基づき算出された個別ケースデータの平均値。
- ・**【居宅】**: 認定支援ネットワークへの送信項目「現在の状況」にて、「居宅」が選択されているケースの中間評価項目得点
- ・**【施設】**: 認定支援ネットワークへの送信項目「現在の状況」にて、「指定介護老人福祉施設」「介護老人保健施設」「指定介護療養型医療施設」「認知症対応型共同生活介護適用施設(グループホーム)」「特定施設入居者生活介護適用施設(ケアハウス)」が選択されているケースの中間評価項目得点

○中間評価項目得点は、群ごとに評価される機能・行動等に関する特徴を示しており、貴市区町村(審査会)の各群の平均像を把握することができます。

○また、居宅/施設別の中間評価項目得点は、例えば、「居宅の認定調査は直接調査だが施設の認定調査は委託している」といった場合に、居宅/施設の中間評価項目得点の状況を比較することで、調査実施主体による傾向の違いを把握することができます。

<各群の特徴>

- 第1群: 「歩行」「立ち上がり」といった身体機能・起居動作に関する項目
- 第2群: 「移動」「排便」といった生活機能に関する項目
- 第3群: 「短期記憶」「場所の理解」といった認知機能に関する項目
- 第4群: 「作話」「ひどい物忘れ」といった精神・行動障害に関する項目
- 第5群: 「金銭の管理」「簡単な調理」といった社会生活への適応に関する項目

<集計結果>

- 集計表は、貴市区町村(審査会)の各群の平均値、および都道府県、全国の平均値を表示しています。
- 箱ひげ図は、全国の状況(ばらつき状況)、および貴市区町村(審査会)の位置情報を表示しています。

※集計結果の信頼性の観点から、箱ひげ図は認定支援ネットワークに期間中500件以上送信のあった市区町村にて作成しています。

(2) 調査項目別選択率(第1群～第5群、特別な医療)

- ・**調査項目別選択率**: 各調査項目における選択肢の選択件数比率

○調査項目別選択率は、調査項目選択肢の選択状況を示しており、貴市区町村(審査会)の平均的な選択状況を把握することができます。

○また、中間評価項目得点と同様に、調査項目選択率についても居宅／施設別の集計結果を表示していますので、中間評価項目点にて示されている特徴を各調査項目単位で把握することができます。

<集計結果>

- 集計表は、貴市区町村(審査会)の各群の平均値、および都道府県、全国の平均値を表示しています。
- 箱ひげ図は、全国の状況(ばらつき状況)、および貴市区町村(審査会)の位置情報を表示しています。

※集計結果の信頼性の観点から、箱ひげ図は認定支援ネットワークに期間中500件以上送信のあった市区町村にて作成しています。

Ⅲ. 調査項目データ（集計項目について）

◆集計項目について

◆地域特性からみた中間評価項目得点（参考）

○中間評価項目得点は各群内の調査項目の選択結果に基づき算出されていることから、中間評価項目得点平均値のばらつきの主な要因としては、「①地域特性によるばらつき」、「②認定調査によるばらつき」、が考えられます。

○ここでは、より正確に「②認定調査によるばらつき」の状況を把握できるよう、「①地域特性によるばらつき」の影響を反映したデータを提示しています。

○具体的には、市区町村を同じような地域特性を持つ4つのグループに分けた上で、グループ単位の中間評価項目得点の傾向を提示するものです。

<グループ化のための指標の選定>

○地域特性が表れている指標として以下の指標を検討し、各群の中間評価項目得点と最も強い相関関係を示した指標をグループ分けの指標としています。

○例えば、第1群の中間評価項目得点は、「障害高齢者自立度B以上の割合」と強い負の相関関係がみられ、地域特性を示す「障害高齢者自立度B以上の割合」が高い市区町村では、第1群の中間評価項目得点が低くなる傾向がみられます。逆に、「障害高齢者自立度B以上の割合」が低い市区町村では、第1群の中間評価項目得点が高くなる傾向がみられます。

【地域特性を示す指標】

- ・高齢化率
- ・後期高齢化率
- ・高齢者に占める後期高齢者の割合
- ・認定率
- ・軽度認定率
- ・中重度認定率
- ・障害高齢者自立度A、B、C以上の割合
- ・認知症高齢者自立度Ⅱ、Ⅲ以上の割合



【最も強い相関がみられた指標】

- 第1群: 障害高齢者自立度B以上の割合
- 第2群: 障害高齢者自立度B以上の割合
- 第3群: 認知症高齢者自立度Ⅲ以上の割合
- 第4群: 強い相関(±0.6以上)を示す指標なし
- 第5群: 認知症高齢者自立度Ⅱ以上の割合

<選定した指標によるグループ化の方法>

○各群の中間評価項目得点と関係性の強い指標について、その指標の第1四分位、中央値、第3四分位の値をグループ化の分岐の基準値としています。したがって、グループ化した4つのグループにはそれぞれ全体の25%の市区町村が含まれています。

○例えば、「障害高齢者自立度B以上の割合」がグループ化の指標の場合、以下の4つのグループに分かれます。

グループ①: 障害高齢者自立度B以上の割合が、高い(33.9%以上)市区町村(審査会)

グループ②: 障害高齢者自立度B以上の割合が、比較的高い(30.7%~33.9%)市区町村(審査会)

グループ③: 障害高齢者自立度B以上の割合が、比較的低い(27.4%~30.7%)市区町村(審査会)

グループ④: 障害高齢者自立度B以上の割合が、低い(27.4%未満)市区町村(審査会)

グループ分けのイメージ 中間評価項目得点(第1群)と障害高齢者自立度B以上の場合

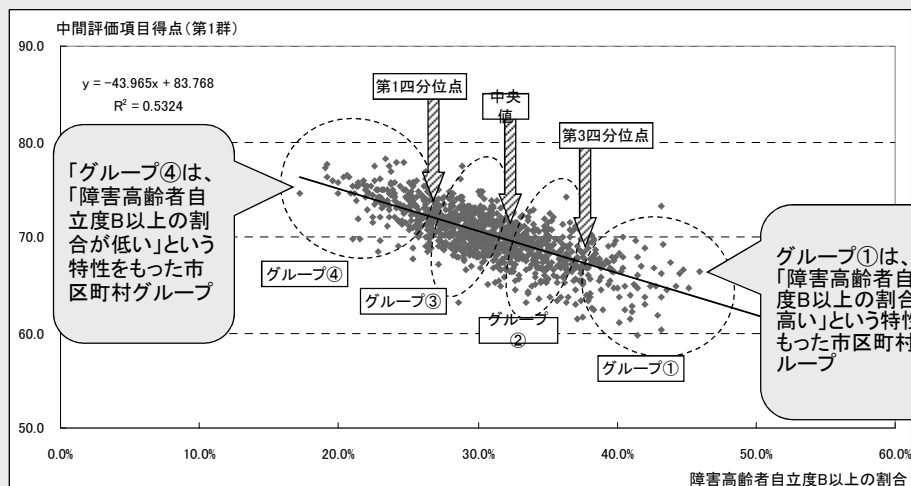

Ⅲ. 調査項目データ

(1) 中間評価項目得点(第1群:身体機能・起居動作)

	B市	B県(平均)	全国(平均)
第1群	73.5	72.8	71.3

※凡例:●貴市区町村(審査会) ○都道府県 以下同様

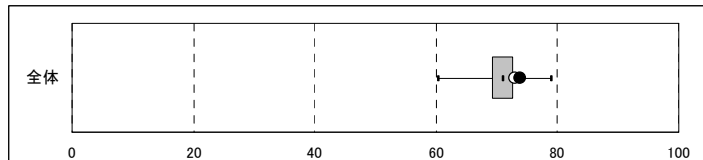

500件以上送信自治体				
最小値	第1四分位点	中央値	第3四分位点	最大値
60.3	69.0	70.9	72.6	78.9

※認定支援ネットワークに500件以上送信のあった市区町村(1,054)にて箱ひげ図を作成。以下同様。

居宅 中間評価項目得点(第1群)

	B市	B県(平均)	全国(平均)
第1群	80.4	80.6	78.2

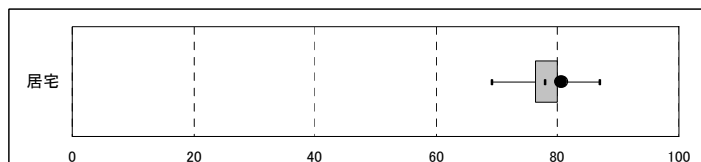

500件以上送信自治体				
最小値	第1四分位点	中央値	第3四分位点	最大値
69.0	76.1	77.9	80.0	86.9

施設 中間評価項目得点(第1群)

	B市	B県(平均)	全国(平均)
第1群	51.2	50.0	51.8

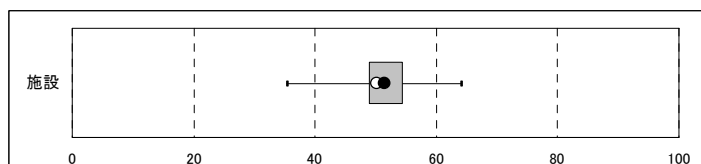

500件以上送信自治体				
最小値	第1四分位点	中央値	第3四分位点	最大値
35.3	48.8	51.7	54.4	63.9

Ⅲ. 調査項目データ

(1) 中間評価項目得点(第1群:身体機能・起居動作)

◆地域特性からみた中間評価項目得点(参考)

・グループ別にみた中間評価項目得点(第1群)の傾向

・障害高齢者自立度B以上の割合により市区町村を4つのグループに分け、それぞれの中間評価項目得点(第1群)の傾向をみる。

グループ①：障害高齢者自立度B以上の割合が、**高い(32.5%以上)**市区町村(審査会)

グループ②：障害高齢者自立度B以上の割合が、**比較的高い(29.5%~32.5%)**市区町村(審査会)

グループ③：障害高齢者自立度B以上の割合が、**比較的低い(26.6%~29.5%)**市区町村(審査会)

グループ④：障害高齢者自立度B以上の割合が、**低い(26.6%未満)**市区町村(審査会)

	B市
障害高齢者自立度B以上の割合	23.7%

⇒ 貴審査会は
グループ④に該当

箱ひげ図) グループ別にみた中間評価項目得点の傾向

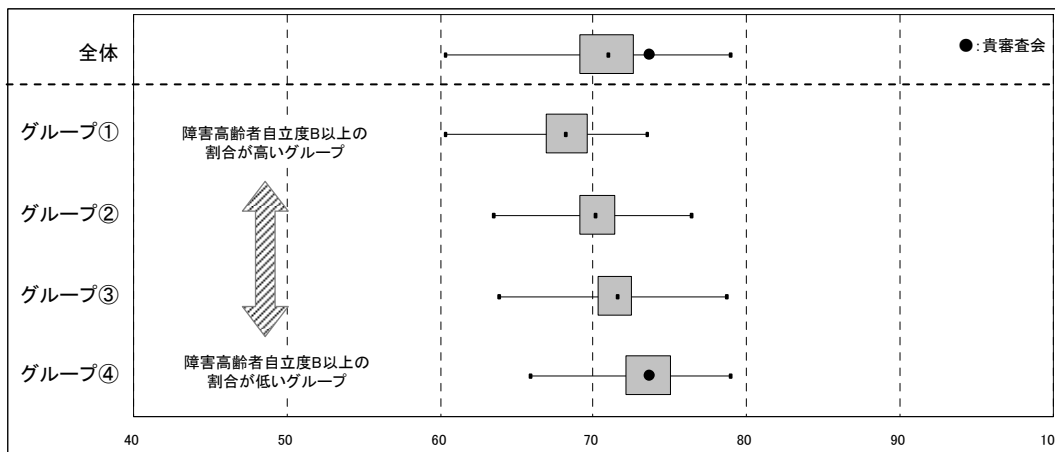

500件以上送信自治体					
グループ	最小値	第1四分位点	中央値	第3四分位点	最大値
グループ①	60.3	66.8	68.1	69.6	73.4
グループ②	63.5	69.0	70.0	71.4	76.3

500件以上送信自治体					
グループ	最小値	第1四分位点	中央値	第3四分位点	最大値
グループ③	63.8	70.2	71.5	72.4	78.7
グループ④	65.8	72.0	73.5	75.0	78.9

Ⅲ. 調査項目データ

(2) 調査項目別選択率(第1群:身体機能・起居動作)

1-1_麻痺(左-上肢)

選択肢	B市		B県		全国	
	件数	割合	件数	割合	件数	割合
ない	11,811	86.8%	36,771	85.9%	2,599,702	84.8%
ある	1,800	13.2%	6,057	14.1%	464,222	15.2%

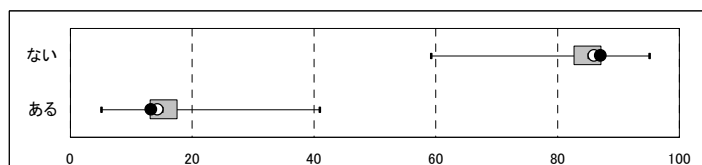

500件以上送信自治体				
最小値	第1四分位点	中央値	第3四分位点	最大値
59.2	82.5	84.9	87.0	95.0
5.0	13.0	15.1	17.5	40.8

※認定支援ネットワークに500件以上送信のあった市区町村(1,054)にて箱ひげ図を作成。以下同様。

居宅 1-1_麻痺(左-上肢)

選択肢	B市		B県		全国	
	件数	割合	件数	割合	件数	割合
ない	8,495	90.5%	25,121	90.6%	1,889,459	89.0%
ある	890	9.5%	2,603	9.4%	234,721	11.0%

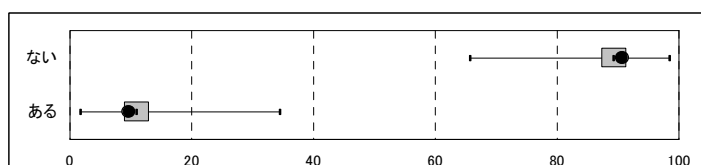

500件以上送信自治体				
最小値	第1四分位点	中央値	第3四分位点	最大値
65.6	87.0	89.3	91.2	98.3
1.7	8.8	10.7	13.0	34.4

施設 1-1_麻痺(左-上肢)

選択肢	B市		B県		全国	
	件数	割合	件数	割合	件数	割合
ない	1,012	72.3%	4,039	68.4%	299,685	70.8%
ある	387	27.7%	1,863	31.6%	123,620	29.2%

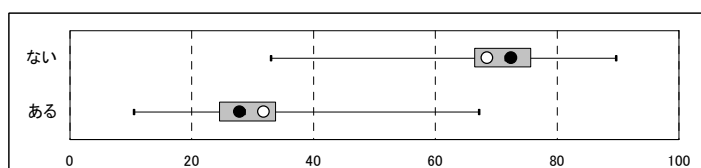

500件以上送信自治体				
最小値	第1四分位点	中央値	第3四分位点	最大値
33.0	66.3	71.4	75.6	89.6
10.4	24.4	28.6	33.7	67.0

Ⅲ. 調査項目データ

(2) 調査項目別選択率(第1群:身体機能・起居動作)

1-1_麻痺(右-上肢)

選択肢	B市		B県		全国	
	件数	割合	件数	割合	件数	割合
ない	11,708	86.0%	36,587	85.4%	2,592,266	84.6%
ある	1,903	14.0%	6,241	14.6%	471,658	15.4%

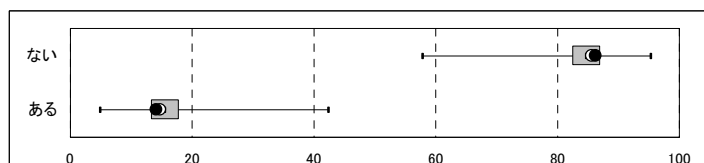

500件以上送信自治体				
最小値	第1四分位点	中央値	第3四分位点	最大値
57.7	82.3	84.6	86.9	95.3
4.7	13.1	15.4	17.7	42.3

居宅 1-1_麻痺(右-上肢)

選択肢	B市		B県		全国	
	件数	割合	件数	割合	件数	割合
ない	8,430	89.8%	24,921	89.9%	1,880,580	88.5%
ある	955	10.2%	2,803	10.1%	243,600	11.5%

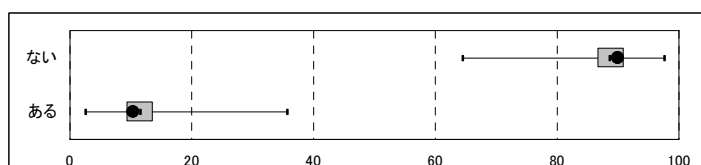

500件以上送信自治体				
最小値	第1四分位点	中央値	第3四分位点	最大値
64.5	86.5	88.6	90.9	97.6
2.4	9.1	11.4	13.5	35.5

施設 1-1_麻痺(右-上肢)

選択肢	B市		B県		全国	
	件数	割合	件数	割合	件数	割合
ない	995	71.1%	4,074	69.0%	300,601	71.0%
ある	404	28.9%	1,828	31.0%	122,704	29.0%

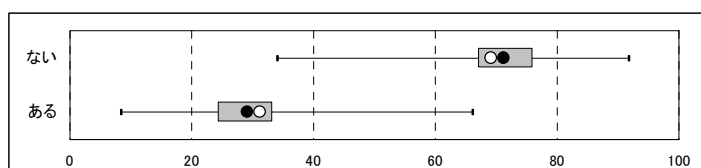

500件以上送信自治体				
最小値	第1四分位点	中央値	第3四分位点	最大値
34.0	66.8	71.8	75.8	91.7
8.3	24.2	28.2	33.2	66.0

Ⅲ. 調査項目データ

(2) 調査項目別選択率(第1群:身体機能・起居動作)

1-1_麻痺(左-下肢)

選択肢	B市		B県		全国	
	件数	割合	件数	割合	件数	割合
ない	9,016	66.2%	30,496	71.2%	1,927,411	62.9%
ある	4,595	33.8%	12,332	28.8%	1,136,513	37.1%

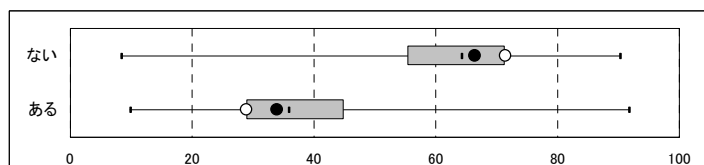

500件以上送信自治体				
最小値	第1四分位点	中央値	第3四分位点	最大値
8.4	55.2	64.1	71.3	90.3
9.7	28.7	35.9	44.8	91.6

居宅 1-1_麻痺(左-下肢)

選択肢	B市		B県		全国	
	件数	割合	件数	割合	件数	割合
ない	6,818	72.6%	21,655	78.1%	1,462,531	68.9%
ある	2,567	27.4%	6,069	21.9%	661,649	31.1%

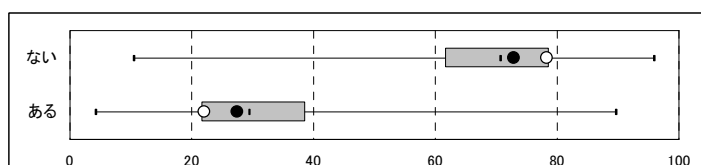

500件以上送信自治体				
最小値	第1四分位点	中央値	第3四分位点	最大値
10.3	61.6	70.6	78.5	95.8
4.2	21.5	29.4	38.4	89.7

施設 1-1_麻痺(左-下肢)

選択肢	B市		B県		全国	
	件数	割合	件数	割合	件数	割合
ない	646	46.2%	2,875	48.7%	190,094	44.9%
ある	753	53.8%	3,027	51.3%	233,211	55.1%

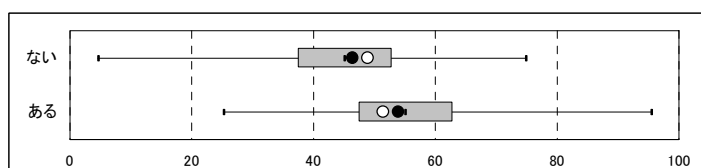

500件以上送信自治体				
最小値	第1四分位点	中央値	第3四分位点	最大値
4.5	37.4	45.1	52.7	74.8
25.2	47.3	54.9	62.6	95.5

Ⅲ. 調査項目データ

(2) 調査項目別選択率(第1群:身体機能・起居動作)

1-1_麻痺(右-下肢)

選択肢	B市		B県		全国	
	件数	割合	件数	割合	件数	割合
ない	8,975	65.9%	30,517	71.3%	1,934,856	63.1%
ある	4,636	34.1%	12,311	28.7%	1,129,068	36.9%

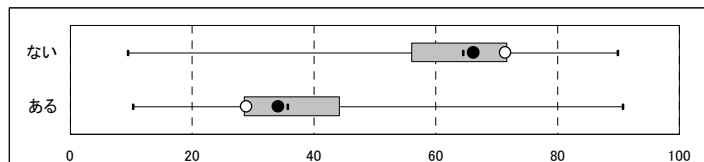

500件以上送信自治体				
最小値	第1四分位点	中央値	第3四分位点	最大値
9.3	55.8	64.4	71.7	89.7
10.3	28.3	35.6	44.2	90.7

居宅 1-1_麻痺(右-下肢)

選択肢	B市		B県		全国	
	件数	割合	件数	割合	件数	割合
ない	6,793	72.4%	21,655	78.1%	1,466,752	69.1%
ある	2,592	27.6%	6,069	21.9%	657,428	30.9%

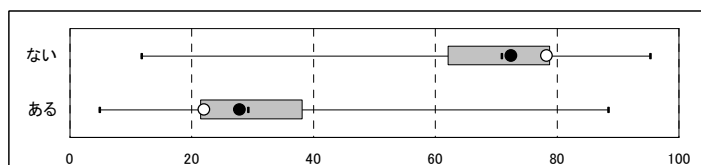

500件以上送信自治体				
最小値	第1四分位点	中央値	第3四分位点	最大値
11.6	61.9	70.9	78.7	95.2
4.8	21.3	29.1	38.1	88.4

施設 1-1_麻痺(右-下肢)

選択肢	B市		B県		全国	
	件数	割合	件数	割合	件数	割合
ない	632	45.2%	2,865	48.5%	191,269	45.2%
ある	767	54.8%	3,037	51.5%	232,036	54.8%

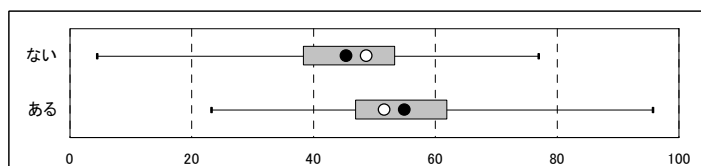

500件以上送信自治体				
最小値	第1四分位点	中央値	第3四分位点	最大値
4.5	38.0	45.7	53.3	76.8
23.2	46.7	54.3	62.0	95.5

Ⅲ. 調査項目データ

(2) 調査項目別選択率(第1群:身体機能・起居動作)

1-1_麻痺(その他)

選択肢	B市		B県		全国	
	件数	割合	件数	割合	件数	割合
ない	11,597	85.2%	37,352	87.2%	2,682,290	87.5%
ある	2,014	14.8%	5,476	12.8%	381,634	12.5%

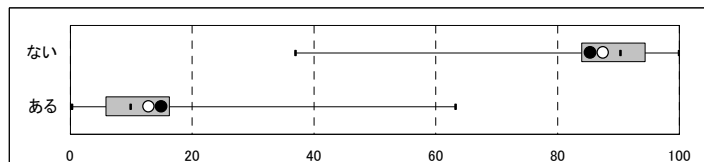

500件以上送信自治体				
最小値	第1四分位点	中央値	第3四分位点	最大値
36.8	83.7	90.2	94.3	99.7
0.3	5.7	9.8	16.3	63.2

居宅 1-1_麻痺(その他)

選択肢	B市		B県		全国	
	件数	割合	件数	割合	件数	割合
ない	8,031	85.6%	24,281	87.6%	1,870,786	88.1%
ある	1,354	14.4%	3,443	12.4%	253,394	11.9%

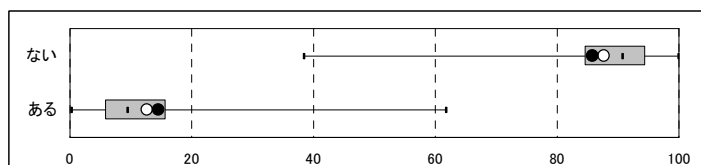

500件以上送信自治体				
最小値	第1四分位点	中央値	第3四分位点	最大値
38.4	84.4	90.6	94.5	99.8
0.2	5.5	9.4	15.6	61.6

施設 1-1_麻痺(その他)

選択肢	B市		B県		全国	
	件数	割合	件数	割合	件数	割合
ない	1,206	86.2%	5,103	86.5%	369,536	87.3%
ある	193	13.8%	799	13.5%	53,769	12.7%

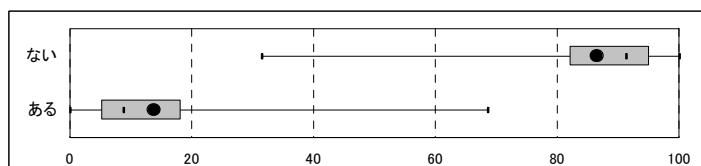

500件以上送信自治体				
最小値	第1四分位点	中央値	第3四分位点	最大値
31.5	81.9	91.3	95.0	100.0
0.0	5.0	8.7	18.1	68.5

Ⅲ. 調査項目データ

(2) 調査項目別選択率(第1群:身体機能・起居動作)

1-2_拘縮(肩関節)

選択肢	B市		B県		全国	
	人数	割合	人数	割合	人数	割合
ない	11,862	87.2%	37,033	86.5%	2,627,604	85.8%
ある	1,749	12.8%	5,795	13.5%	436,320	14.2%

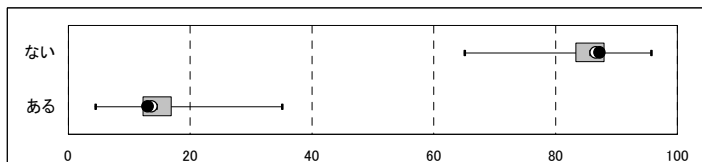

500件以上送信自治体				
最小値	第1四分位点	中央値	第3四分位点	最大値
64.9	83.1	85.6	87.8	95.7
4.3	12.2	14.4	16.9	35.1

居宅 1-2_拘縮(肩関節)

選択肢	B市		B県		全国	
	人数	割合	人数	割合	人数	割合
ない	8,431	89.8%	24,863	89.7%	1,875,450	88.3%
ある	954	10.2%	2,861	10.3%	248,730	11.7%

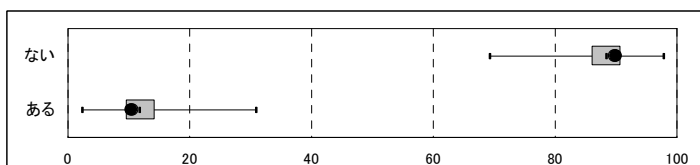

500件以上送信自治体				
最小値	第1四分位点	中央値	第3四分位点	最大値
69.2	85.9	88.3	90.6	97.7
2.3	9.4	11.7	14.1	30.8

施設 1-2_拘縮(肩関節)

選択肢	B市		B県		全国	
	人数	割合	人数	割合	人数	割合
ない	1,028	73.5%	4,246	71.9%	310,896	73.4%
ある	371	26.5%	1,656	28.1%	112,409	26.6%

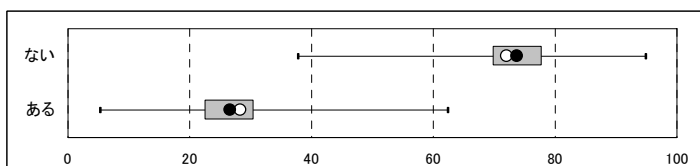

500件以上送信自治体				
最小値	第1四分位点	中央値	第3四分位点	最大値
37.7	69.7	73.5	77.7	94.8
5.2	22.3	26.5	30.3	62.3

Ⅲ. 調査項目データ

(2) 調査項目別選択率(第1群:身体機能・起居動作)

1-2_拘縮(股関節)

選択肢	B市		B県		全国	
ない	13,100	96.2%	41,335	96.5%	2,920,879	95.3%
ある	511	3.8%	1,493	3.5%	143,045	4.7%

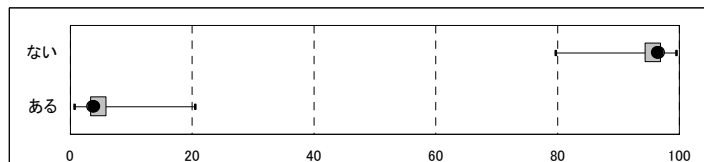

500件以上送信自治体				
最小値	第1四分位点	中央値	第3四分位点	最大値
79.6	94.1	95.7	96.9	99.4
0.6	3.1	4.3	5.9	20.4

居宅 1-2_拘縮(股関節)

選択肢	B市		B県		全国	
ない	9,176	97.8%	27,228	98.2%	2,064,932	97.2%
ある	209	2.2%	496	1.8%	59,248	2.8%

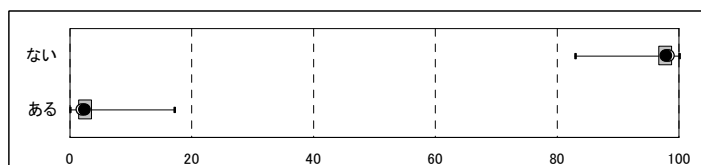

500件以上送信自治体				
最小値	第1四分位点	中央値	第3四分位点	最大値
82.9	96.4	97.8	98.7	100.0
0.0	1.3	2.2	3.6	17.1

施設 1-2_拘縮(股関節)

選択肢	B市		B県		全国	
ない	1,236	88.3%	5,251	89.0%	368,915	87.2%
ある	163	11.7%	651	11.0%	54,390	12.8%

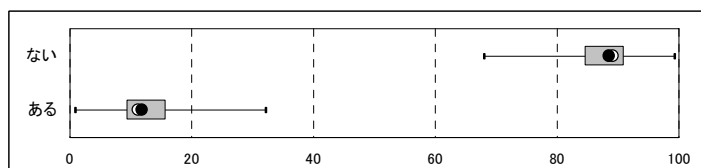

500件以上送信自治体				
最小値	第1四分位点	中央値	第3四分位点	最大値
67.9	84.4	87.8	90.8	99.2
0.8	9.2	12.2	15.6	32.1

Ⅲ. 調査項目データ

(2) 調査項目別選択率(第1群:身体機能・起居動作)

1-2_拘縮(膝関節)

選択肢	B市		B県		全国	
	人数	割合	人数	割合	人数	割合
ない	11,207	82.3%	34,598	80.8%	2,434,984	79.5%
ある	2,404	17.7%	8,230	19.2%	628,940	20.5%

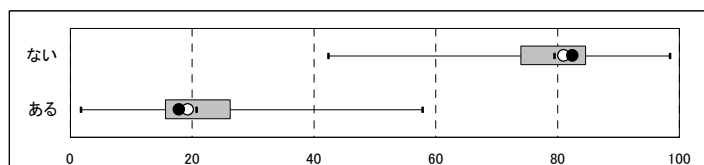

500件以上送信自治体				
最小値	第1四分位点	中央値	第3四分位点	最大値
42.4	73.7	79.5	84.5	98.4
1.6	15.5	20.5	26.3	57.6

居宅 1-2_拘縮(膝関節)

選択肢	B市		B県		全国	
	人数	割合	人数	割合	人数	割合
ない	8,157	86.9%	23,920	86.3%	1,770,689	83.4%
ある	1,228	13.1%	3,804	13.7%	353,491	16.6%

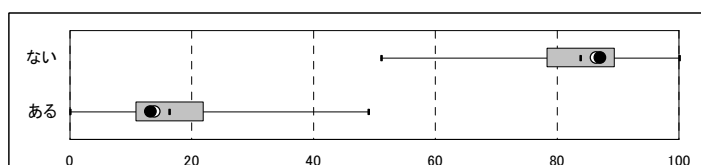

500件以上送信自治体				
最小値	第1四分位点	中央値	第3四分位点	最大値
51.0	78.1	83.7	89.3	100.0
0.0	10.7	16.3	21.9	49.0

施設 1-2_拘縮(膝関節)

選択肢	B市		B県		全国	
	人数	割合	人数	割合	人数	割合
ない	851	60.8%	3,394	57.5%	252,436	59.6%
ある	548	39.2%	2,508	42.5%	170,869	40.4%

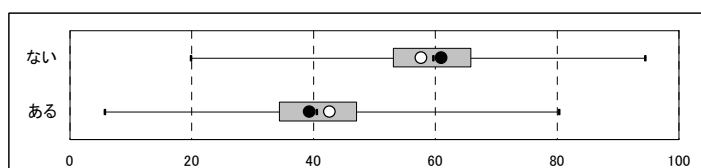

500件以上送信自治体				
最小値	第1四分位点	中央値	第3四分位点	最大値
19.8	52.9	59.5	65.9	94.4
5.6	34.1	40.5	47.1	80.2

Ⅲ. 調査項目データ

(2) 調査項目別選択率(第1群:身体機能・起居動作)

1-2_拘縮(その他)

選択肢	B市		B県		全国	
	件数	割合	件数	割合	件数	割合
ない	11,536	84.8%	34,490	80.5%	2,515,197	82.1%
ある	2,075	15.2%	8,338	19.5%	548,727	17.9%

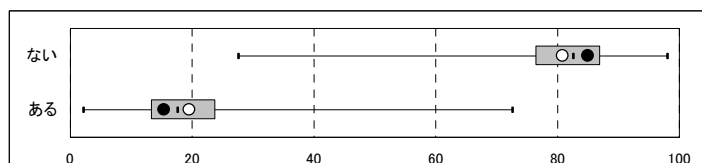

500件以上送信自治体				
最小値	第1四分位点	中央値	第3四分位点	最大値
27.4	76.3	82.6	86.9	97.9
2.1	13.1	17.4	23.7	72.6

居宅 1-2_拘縮(その他)

選択肢	B市		B県		全国	
	件数	割合	件数	割合	件数	割合
ない	8,076	86.1%	22,838	82.4%	1,774,041	83.5%
ある	1,309	13.9%	4,886	17.6%	350,139	16.5%



500件以上送信自治体				
最小値	第1四分位点	中央値	第3四分位点	最大値
27.4	77.7	84.1	88.5	98.1
1.9	11.5	15.9	22.3	72.6

施設 1-2_拘縮(その他)

選択肢	B市		B県		全国	
	件数	割合	件数	割合	件数	割合
ない	1,090	77.9%	4,169	70.6%	315,495	74.5%
ある	309	22.1%	1,733	29.4%	107,810	25.5%

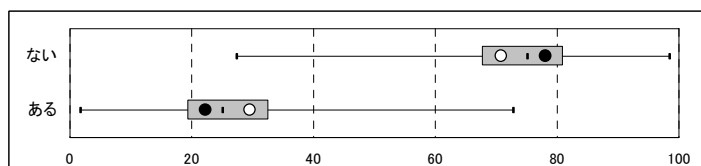

500件以上送信自治体				
最小値	第1四分位点	中央値	第3四分位点	最大値
27.4	67.4	74.9	80.9	98.3
1.7	19.1	25.1	32.6	72.6

Ⅲ. 調査項目データ

(2) 調査項目別選択率(第1群:身体機能・起居動作)

1-3_寝返り

選択肢	B市		B県		全国	
	件数	割合	件数	割合	件数	割合
できる	4,607	33.8%	14,708	34.3%	1,027,362	33.5%
つかまれば可	6,948	51.0%	21,248	49.6%	1,578,438	51.5%
できない	2,056	15.1%	6,872	16.0%	458,124	15.0%

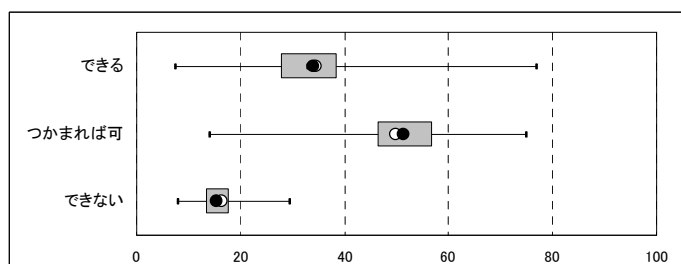

500件以上送信自治体				
最小値	第1四分位点	中央値	第3四分位点	最大値
7.4	27.7	32.8	38.5	76.7
14.0	46.1	51.4	56.8	74.9
7.9	13.3	15.1	17.6	29.4

居宅 1-3_寝返り

選択肢	B市		B県		全国	
	件数	割合	件数	割合	件数	割合
できる	3,919	41.8%	11,948	43.1%	873,488	41.1%
つかまれば可	4,618	49.2%	13,238	47.7%	1,069,701	50.4%
できない	848	9.0%	2,538	9.2%	180,991	8.5%

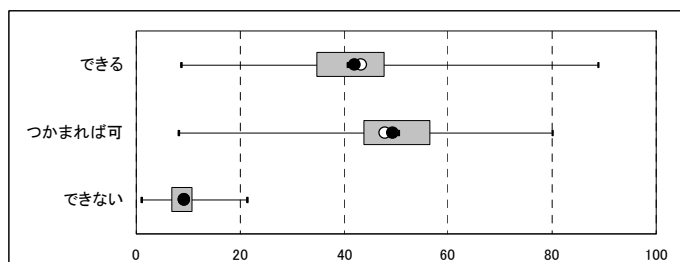

500件以上送信自治体				
最小値	第1四分位点	中央値	第3四分位点	最大値
8.6	34.5	40.6	47.7	88.8
8.1	43.5	50.3	56.5	79.8
1.0	6.7	8.6	10.7	21.4

施設 1-3_寝返り

選択肢	B市		B県		全国	
	件数	割合	件数	割合	件数	割合
できる	184	13.2%	808	13.7%	62,390	14.7%
つかまれば可	688	49.2%	2,790	47.3%	211,987	50.1%
できない	527	37.7%	2,304	39.0%	148,928	35.2%

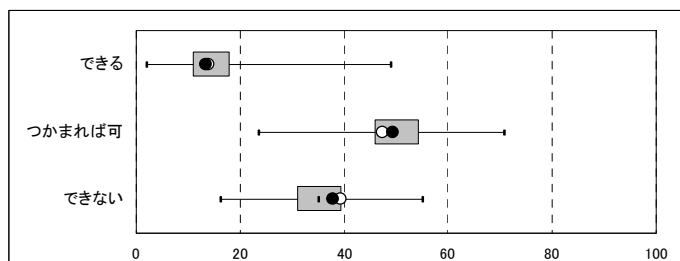

500件以上送信自治体				
最小値	第1四分位点	中央値	第3四分位点	最大値
1.9	10.7	14.1	17.8	49.0
23.5	45.7	50.0	54.3	70.7
16.0	30.9	35.0	39.5	55.1

Ⅲ. 調査項目データ

(2) 調査項目別選択率(第1群:身体機能・起居動作)

1-4_起き上がり

選択肢	B市		B県		全国	
できる	517	3.8%	2,528	5.9%	196,077	6.4%
つかまれば可	10,944	80.4%	33,048	77.2%	2,298,987	75.0%
できない	2,150	15.8%	7,252	16.9%	568,860	18.6%

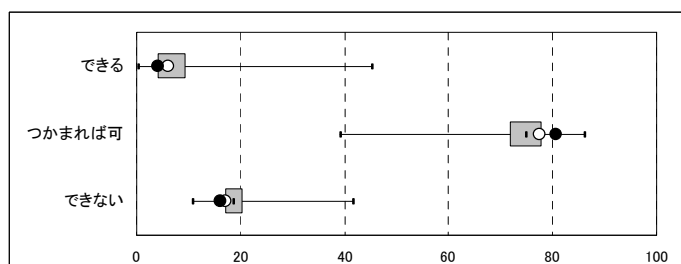

500件以上送信自治体				
最小値	第1四分位点	中央値	第3四分位点	最大値
0.1	3.9	6.0	9.3	45.1
39.1	71.6	74.9	77.7	86.2
10.7	16.8	18.5	20.3	41.6

居宅 1-4_起き上がり

選択肢	B市		B県		全国	
できる	403	4.3%	1,883	6.8%	162,029	7.6%
つかまれば可	8,360	89.1%	24,054	86.8%	1,771,115	83.4%
できない	622	6.6%	1,787	6.4%	191,036	9.0%

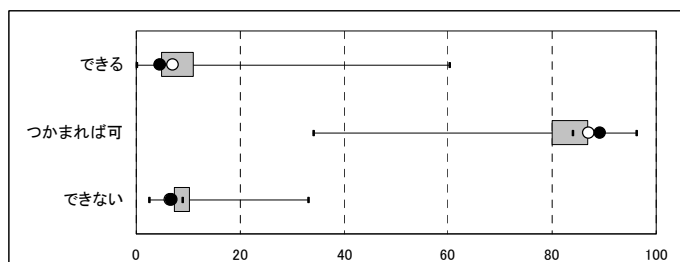

500件以上送信自治体				
最小値	第1四分位点	中央値	第3四分位点	最大値
0.0	4.5	7.1	11.1	60.1
34.1	79.6	83.8	86.8	96.1
2.5	7.2	8.7	10.4	33.1

施設 1-4_起き上がり

選択肢	B市		B県		全国	
できる	32	2.3%	224	3.8%	16,160	3.8%
つかまれば可	726	51.9%	2,866	48.6%	218,227	51.6%
できない	641	45.8%	2,812	47.6%	188,918	44.6%

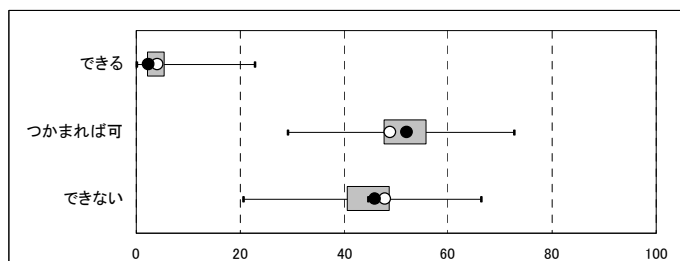

500件以上送信自治体				
最小値	第1四分位点	中央値	第3四分位点	最大値
0.0	2.0	3.5	5.3	22.8
29.2	47.5	51.8	55.6	72.6
20.6	40.4	44.4	48.7	66.3

Ⅲ. 調査項目データ

(2) 調査項目別選択率(第1群:身体機能・起居動作)

1-5_座位保持

選択肢	B市		B県		全国	
できる	5,692	41.8%	18,480	43.1%	1,111,281	36.3%
自分で支えれば可	4,904	36.0%	14,695	34.3%	1,052,208	34.3%
支えが必要	2,789	20.5%	8,972	20.9%	833,146	27.2%
できない	226	1.7%	681	1.6%	67,289	2.2%

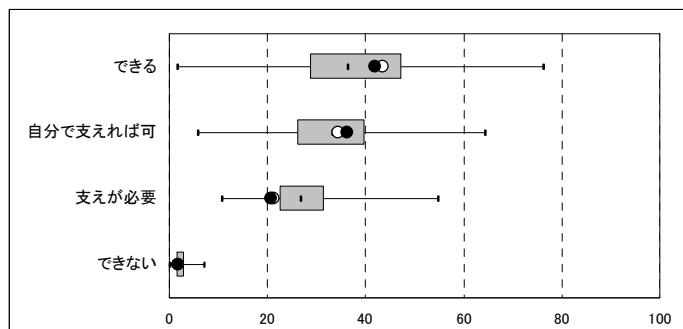

500件以上送信自治体				
最小値	第1四分位点	中央値	第3四分位点	最大値
1.6	28.5	36.3	47.2	76.3
5.7	26.0	33.1	39.6	64.3
10.5	22.4	26.7	31.4	54.7
0.0	1.4	2.1	2.9	7.0

居宅 1-5_座位保持

選択肢	B市		B県		全国	
できる	4,600	49.0%	14,244	51.4%	895,299	42.1%
自分で支えれば可	3,569	38.0%	10,089	36.4%	792,433	37.3%
支えが必要	1,150	12.3%	3,251	11.7%	417,459	19.7%
できない	66	0.7%	140	0.5%	18,989	0.9%

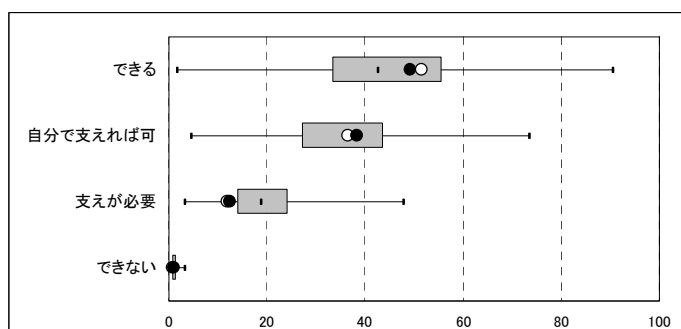

500件以上送信自治体				
最小値	第1四分位点	中央値	第3四分位点	最大値
1.6	33.2	42.5	55.4	90.3
4.3	26.8	35.6	43.4	73.3
3.0	13.8	18.8	24.1	47.6
0.0	0.4	0.8	1.2	3.1

施設 1-5_座位保持

選択肢	B市		B県		全国	
できる	303	21.7%	1,200	20.3%	83,330	19.7%
自分で支えれば可	382	27.3%	1,586	26.9%	109,747	25.9%
支えが必要	640	45.7%	2,790	47.3%	210,196	49.7%
できない	74	5.3%	326	5.5%	20,032	4.7%

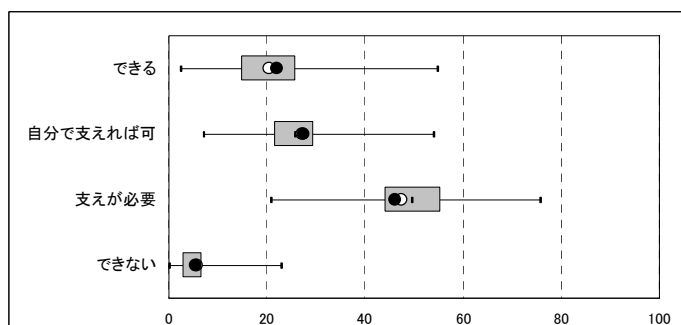

500件以上送信自治体				
最小値	第1四分位点	中央値	第3四分位点	最大値
2.3	14.4	19.5	25.6	54.7
7.0	21.2	25.5	29.4	53.9
20.6	43.8	49.5	55.1	75.6
0.0	2.5	4.3	6.5	22.9

Ⅲ. 調査項目データ

(2) 調査項目別選択率(第1群:身体機能・起居動作)

1-6_両足での立位

選択肢	B市		B県		全国	
	人数	割合	人数	割合	人数	割合
できる	6,900	50.7%	20,654	48.2%	1,374,608	44.9%
支えが必要	4,846	35.6%	15,476	36.1%	1,180,219	38.5%
できない	1,865	13.7%	6,698	15.6%	509,097	16.6%

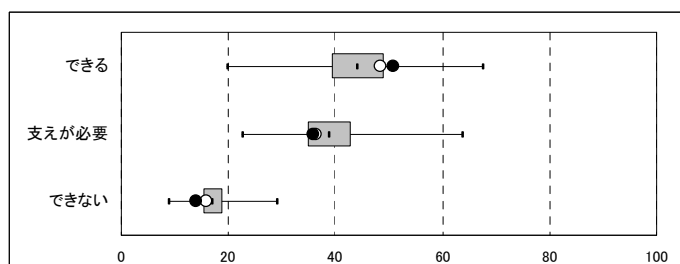

500件以上送信自治体				
最小値	第1四分位点	中央値	第3四分位点	最大値
19.6	39.1	44.0	48.9	67.5
22.5	34.7	38.7	42.8	63.6
8.9	15.2	16.9	18.7	28.9

居宅 1-6_両足での立位

選択肢	B市		B県		全国	
	人数	割合	人数	割合	人数	割合
できる	5,818	62.0%	16,705	60.3%	1,162,160	54.7%
支えが必要	3,099	33.0%	9,586	34.6%	814,141	38.3%
できない	468	5.0%	1,433	5.2%	147,879	7.0%

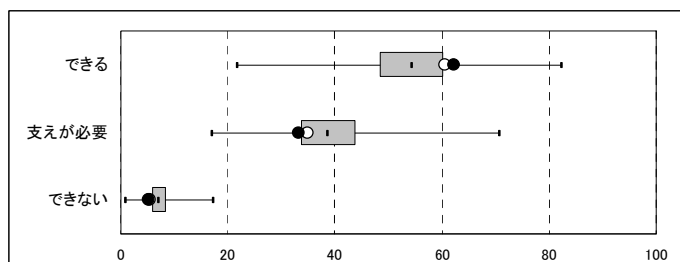

500件以上送信自治体				
最小値	第1四分位点	中央値	第3四分位点	最大値
21.6	48.3	54.1	60.1	82.3
17.0	33.6	38.5	43.7	70.5
0.7	5.6	6.9	8.4	17.0

施設 1-6_両足での立位

選択肢	B市		B県		全国	
	人数	割合	人数	割合	人数	割合
できる	252	18.0%	1,055	17.9%	84,872	20.0%
支えが必要	560	40.0%	2,094	35.5%	157,341	37.2%
できない	587	42.0%	2,753	46.6%	181,092	42.8%

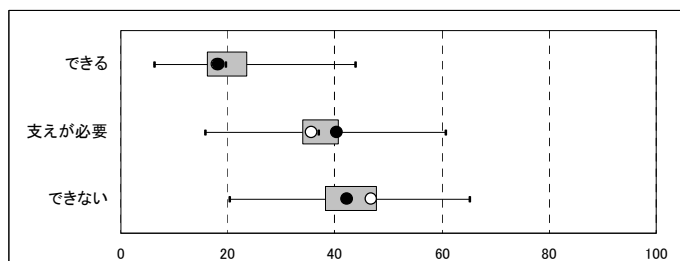

500件以上送信自治体				
最小値	第1四分位点	中央値	第3四分位点	最大値
6.2	16.0	19.4	23.4	43.6
15.8	33.7	36.9	40.7	60.6
20.2	38.0	42.6	47.8	65.0

Ⅲ. 調査項目データ

(2) 調査項目別選択率(第1群:身体機能・起居動作)

1-7_歩行

選択肢	B市		B県		全国	
	件数	割合	件数	割合	件数	割合
できる	4,062	29.8%	11,798	27.5%	805,700	26.3%
つかまれば可	6,498	47.7%	19,987	46.7%	1,390,425	45.4%
できない	3,051	22.4%	11,043	25.8%	867,799	28.3%

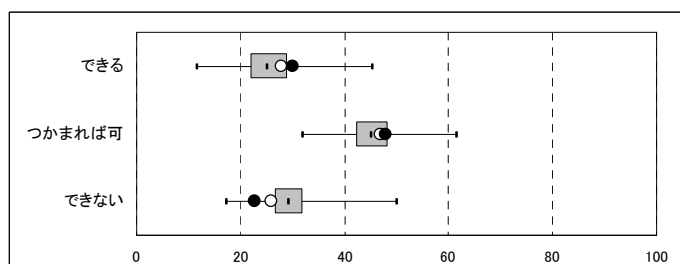

500件以上送信自治体				
最小値	第1四分位点	中央値	第3四分位点	最大値
11.5	21.7	25.0	28.8	45.3
31.8	42.2	45.1	48.2	61.3
17.2	26.4	29.1	31.8	50.0

居宅 1-7_歩行

選択肢	B市		B県		全国	
	件数	割合	件数	割合	件数	割合
できる	3,444	36.7%	9,790	35.3%	682,993	32.2%
つかまれば可	5,100	54.3%	15,123	54.5%	1,132,967	53.3%
できない	841	9.0%	2,811	10.1%	308,220	14.5%

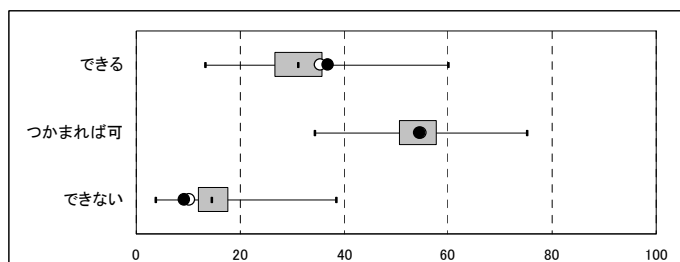

500件以上送信自治体				
最小値	第1四分位点	中央値	第3四分位点	最大値
13.2	26.5	30.9	35.7	59.9
34.1	50.3	53.7	57.6	75.0
3.7	11.6	14.5	17.6	38.4

施設 1-7_歩行

選択肢	B市		B県		全国	
	件数	割合	件数	割合	件数	割合
できる	156	11.2%	588	10.0%	52,467	12.4%
つかまれば可	354	25.3%	1,346	22.8%	100,592	23.8%
できない	889	63.5%	3,968	67.2%	270,246	63.8%

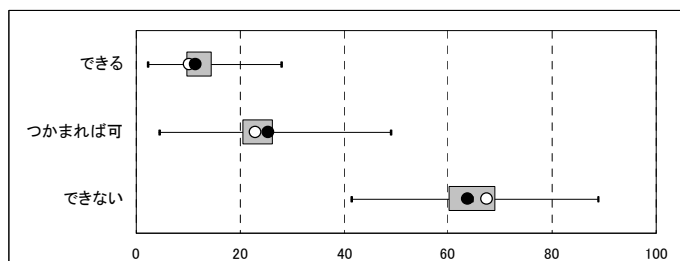

500件以上送信自治体				
最小値	第1四分位点	中央値	第3四分位点	最大値
2.1	9.6	11.9	14.5	27.9
4.5	20.3	23.3	26.2	48.9
41.2	60.0	64.5	69.0	88.8

Ⅲ. 調査項目データ

(2) 調査項目別選択率(第1群:身体機能・起居動作)

1-8_立ち上がり

選択肢	B市		B県		全国	
	件数	割合	件数	割合	件数	割合
できる	419	3.1%	2,115	4.9%	153,519	5.0%
つかまれば可	11,009	80.9%	33,168	77.4%	2,335,860	76.2%
できない	2,183	16.0%	7,545	17.6%	574,545	18.8%

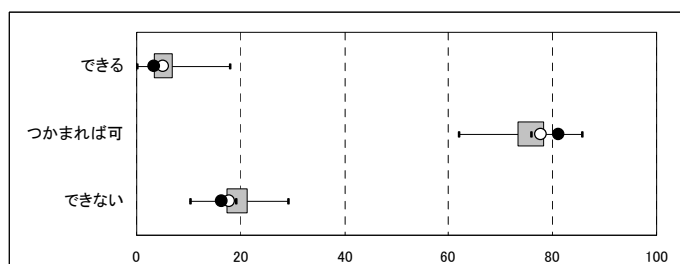

500件以上送信自治体				
最小値	第1四分位点	中央値	第3四分位点	最大値
0.0	3.2	4.7	6.8	18.0
61.9	73.1	75.7	78.2	85.7
10.4	17.2	19.0	21.2	29.1

居宅 1-8_立ち上がり

選択肢	B市		B県		全国	
	件数	割合	件数	割合	件数	割合
できる	317	3.4%	1,569	5.7%	123,320	5.8%
つかまれば可	8,480	90.4%	24,405	88.0%	1,822,447	85.8%
できない	588	6.3%	1,750	6.3%	178,413	8.4%

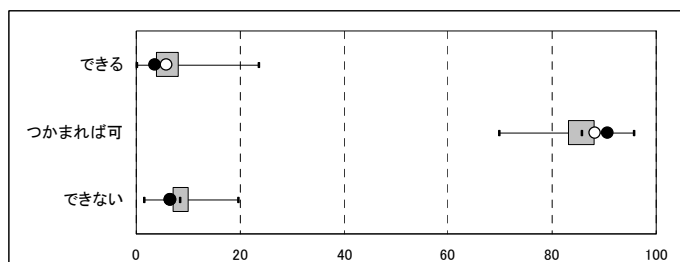

500件以上送信自治体				
最小値	第1四分位点	中央値	第3四分位点	最大値
0.0	3.6	5.5	8.0	23.4
69.7	82.8	85.7	88.1	95.6
1.5	6.9	8.4	10.0	19.6

施設 1-8_立ち上がり

選択肢	B市		B県		全国	
	件数	割合	件数	割合	件数	割合
できる	29	2.1%	171	2.9%	12,693	3.0%
つかまれば可	688	49.2%	2,708	45.9%	209,566	49.5%
できない	682	48.7%	3,023	51.2%	201,046	47.5%

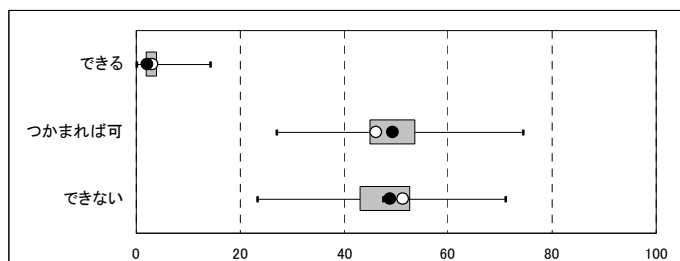

500件以上送信自治体				
最小値	第1四分位点	中央値	第3四分位点	最大値
0.0	1.6	2.7	4.0	14.1
27.0	44.8	49.6	53.6	74.4
23.3	42.7	47.4	52.6	70.8

Ⅲ. 調査項目データ

(2) 調査項目別選択率(第1群:身体機能・起居動作)

1-9_片足での立位

選択肢	B市		B県		全国	
できる	922	6.8%	4,636	10.8%	321,064	10.5%
支えが必要	9,222	67.8%	27,031	63.1%	1,807,882	59.0%
できない	3,467	25.5%	11,161	26.1%	934,978	30.5%

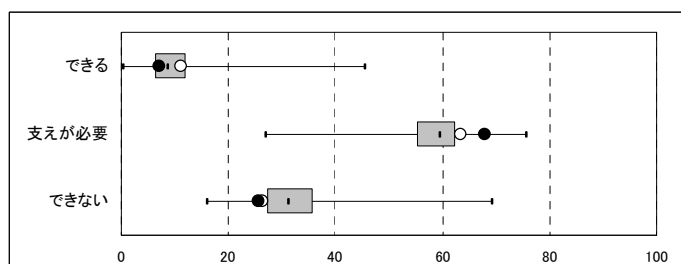

500件以上送信自治体				
最小値	第1四分位点	中央値	第3四分位点	最大値
0.2	6.2	8.6	12.0	45.3
26.8	55.2	59.3	62.3	75.5
15.9	27.2	31.1	35.5	69.2

居宅 1-9_片足での立位

選択肢	B市		B県		全国	
できる	770	8.2%	3,744	13.5%	276,811	13.0%
支えが必要	7,335	78.2%	20,369	73.5%	1,459,659	68.7%
できない	1,280	13.6%	3,611	13.0%	387,710	18.3%

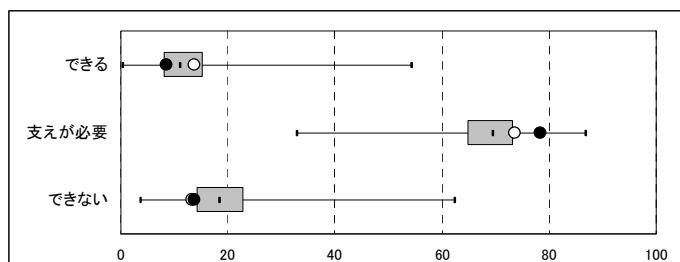

500件以上送信自治体				
最小値	第1四分位点	中央値	第3四分位点	最大値
0.3	7.8	10.9	15.1	54.1
32.9	64.7	69.5	73.1	86.8
3.5	14.0	18.2	22.9	62.3

施設 1-9_片足での立位

選択肢	B市		B県		全国	
できる	36	2.6%	243	4.1%	17,187	4.1%
支えが必要	487	34.8%	1,966	33.3%	137,795	32.6%
できない	876	62.6%	3,693	62.6%	268,323	63.4%

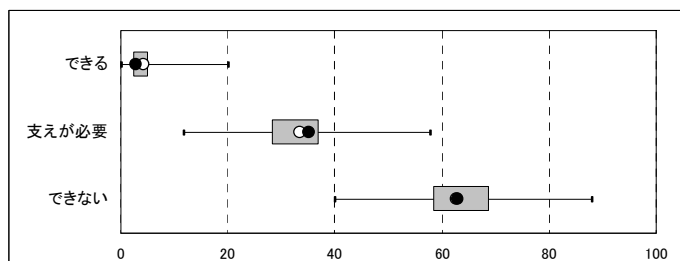

500件以上送信自治体				
最小値	第1四分位点	中央値	第3四分位点	最大値
0.0	2.1	3.4	5.1	20.0
11.7	28.1	32.8	36.9	57.6
39.8	58.2	63.2	68.5	88.0

Ⅲ. 調査項目データ

(2) 調査項目別選択率(第1群:身体機能・起居動作)

1-10_洗身

選択肢	B市		B県		全国	
	件数	割合	件数	割合	件数	割合
介助されていない	5,001	36.7%	13,980	32.6%	987,737	32.2%
一部介助	5,296	38.9%	17,373	40.6%	1,144,590	37.4%
全介助	2,897	21.3%	10,134	23.7%	753,755	24.6%
行っていない	417	3.1%	1,341	3.1%	177,842	5.8%

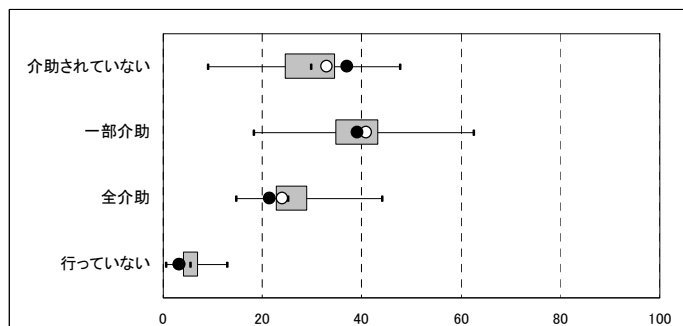

500件以上送信自治体				
最小値	第1四分位点	中央値	第3四分位点	最大値
8.9	24.4	29.8	34.6	47.5
18.2	34.6	38.9	43.2	62.4
14.6	22.6	25.2	28.9	43.9
0.6	3.9	5.4	7.0	12.7

居宅 1-10_洗身

選択肢	B市		B県		全国	
	件数	割合	件数	割合	件数	割合
介助されていない	4,688	50.0%	12,942	46.7%	931,826	43.9%
一部介助	3,511	37.4%	11,079	40.0%	806,054	37.9%
全介助	972	10.4%	3,012	10.9%	297,404	14.0%
行っていない	214	2.3%	691	2.5%	88,896	4.2%

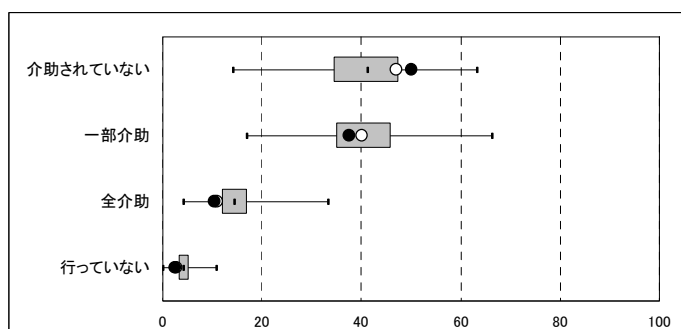

500件以上送信自治体				
最小値	第1四分位点	中央値	第3四分位点	最大値
14.1	34.3	41.1	47.3	63.2
16.8	34.9	40.1	45.8	66.3
4.0	11.7	14.2	17.0	33.2
0.0	3.1	4.0	5.1	10.7

施設 1-10_洗身

選択肢	B市		B県		全国	
	件数	割合	件数	割合	件数	割合
介助されていない	42	3.0%	157	2.7%	12,612	3.0%
一部介助	477	34.1%	1,935	32.8%	143,424	33.9%
全介助	866	61.9%	3,742	63.4%	263,344	62.2%
行っていない	14	1.0%	68	1.2%	3,925	0.9%

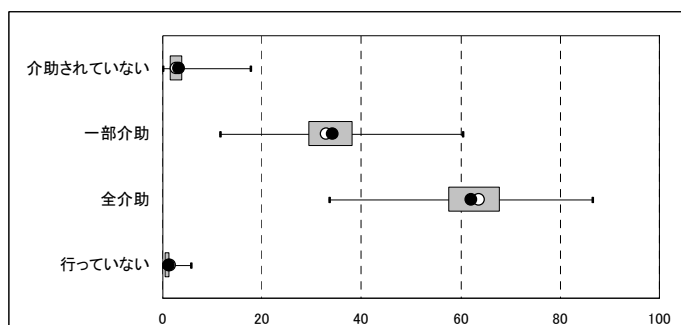

500件以上送信自治体				
最小値	第1四分位点	中央値	第3四分位点	最大値
0.0	1.2	2.3	3.8	17.6
11.6	29.2	34.0	38.1	60.3
33.5	57.4	62.4	67.7	86.4
0.0	0.3	0.8	1.3	5.6

Ⅲ. 調査項目データ

(2) 調査項目別選択率(第1群:身体機能・起居動作)

1-11_つめ切り

選択肢	B市		B県		全国	
介助されていない	5,035	37.0%	13,868	32.4%	971,938	31.7%
一部介助	2,327	17.1%	7,288	17.0%	572,201	18.7%
全介助	6,249	45.9%	21,672	50.6%	1,519,785	49.6%

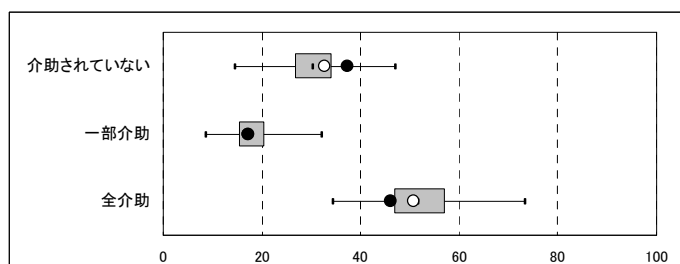

500件以上送信自治体				
最小値	第1四分位点	中央値	第3四分位点	最大値
14.4	26.4	30.2	34.1	47.0
8.5	15.1	17.8	20.3	31.9
34.4	46.6	51.6	56.9	73.3

居宅 1-11_つめ切り

選択肢	B市		B県		全国	
介助されていない	4,567	48.7%	12,408	44.8%	889,810	41.9%
一部介助	1,875	20.0%	5,702	20.6%	471,004	22.2%
全介助	2,943	31.4%	9,614	34.7%	763,366	35.9%

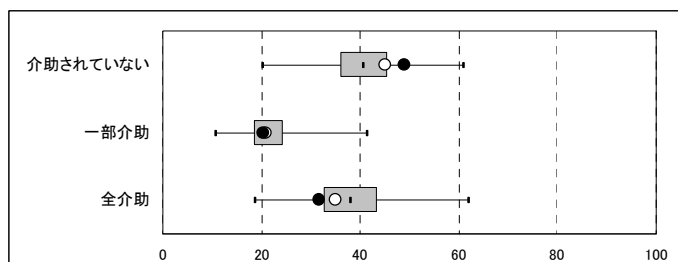

500件以上送信自治体				
最小値	第1四分位点	中央値	第3四分位点	最大値
20.0	35.9	40.5	45.3	60.8
10.6	18.4	21.4	24.2	41.3
18.4	32.6	37.8	43.4	61.9

施設 1-11_つめ切り

選択肢	B市		B県		全国	
介助されていない	72	5.1%	210	3.6%	16,331	3.9%
一部介助	65	4.6%	283	4.8%	21,760	5.1%
全介助	1,262	90.2%	5,409	91.6%	385,214	91.0%

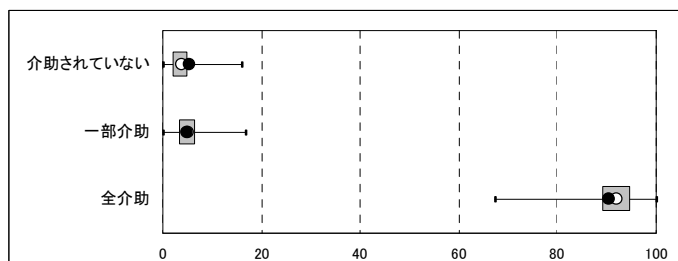

500件以上送信自治体				
最小値	第1四分位点	中央値	第3四分位点	最大値
0.0	1.9	3.2	4.9	16.0
0.0	3.2	4.6	6.4	16.8
67.2	89.0	92.1	94.6	100.0

Ⅲ. 調査項目データ

(2) 調査項目別選択率(第1群:身体機能・起居動作)

1-12_視力

選択肢	B市		B県		全国	
	人数	割合	人数	割合	人数	割合
普通	9,259	68.0%	30,562	71.4%	2,199,310	71.8%
1m先が見える	3,136	23.0%	8,435	19.7%	609,821	19.9%
目の前が見える	694	5.1%	1,974	4.6%	148,957	4.9%
ほとんど見えず	171	1.3%	543	1.3%	41,280	1.3%
判断不能	351	2.6%	1,314	3.1%	64,556	2.1%

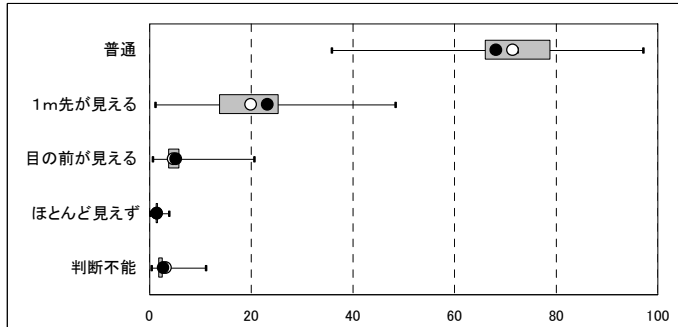

500件以上送信自治体				
最小値	第1四分位点	中央値	第3四分位点	最大値
35.8	65.7	72.2	78.8	97.0
0.9	13.5	19.5	25.2	48.2
0.5	3.5	4.7	5.9	20.5
0.0	1.1	1.3	1.6	3.7
0.3	1.5	1.9	2.5	10.9

居宅 1-12_視力

選択肢	B市		B県		全国	
	人数	割合	人数	割合	人数	割合
普通	6,765	72.1%	21,196	76.5%	1,596,518	75.2%
1m先が見える	2,066	22.0%	5,047	18.2%	404,888	19.1%
目の前が見える	380	4.0%	985	3.6%	86,110	4.1%
ほとんど見えず	106	1.1%	318	1.1%	26,214	1.2%
判断不能	68	0.7%	178	0.6%	10,450	0.5%

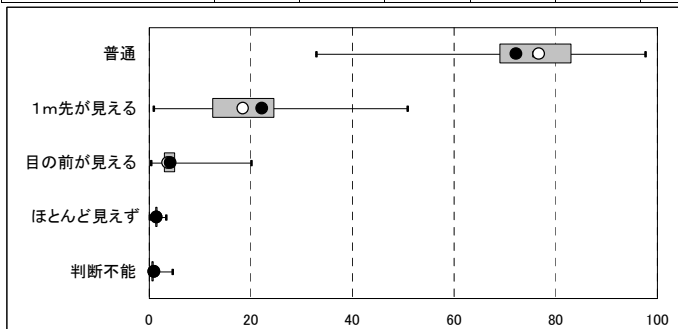

500件以上送信自治体				
最小値	第1四分位点	中央値	第3四分位点	最大値
32.9	68.9	75.6	83.0	97.6
0.9	12.4	18.5	24.4	50.8
0.2	2.8	3.8	5.1	20.0
0.0	0.9	1.2	1.5	3.3
0.0	0.2	0.4	0.6	4.4

施設 1-12_視力

選択肢	B市		B県		全国	
	人数	割合	人数	割合	人数	割合
普通	728	52.0%	3,201	54.2%	247,785	58.5%
1m先が見える	355	25.4%	1,357	23.0%	100,152	23.7%
目の前が見える	126	9.0%	463	7.8%	35,130	8.3%
ほとんど見えず	35	2.5%	131	2.2%	8,815	2.1%
判断不能	155	11.1%	750	12.7%	31,423	7.4%

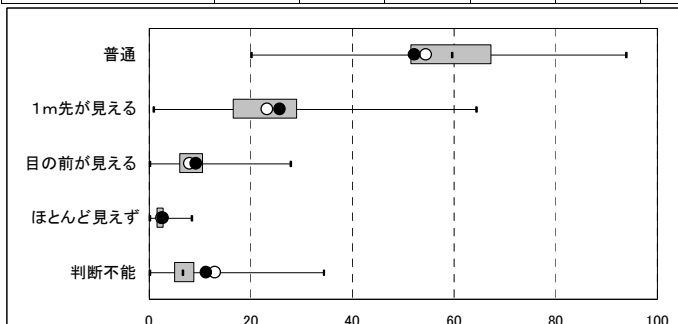

500件以上送信自治体				
最小値	第1四分位点	中央値	第3四分位点	最大値
20.0	51.3	59.4	67.3	93.8
0.6	16.2	23.1	28.9	64.3
0.0	5.7	7.9	10.4	27.8
0.0	1.3	2.0	2.7	8.3
0.0	4.7	6.5	8.7	34.3

Ⅲ. 調査項目データ

(2) 調査項目別選択率(第1群:身体機能・起居動作)

1-13_聴力

選択肢	B市		B県		全国	
	件数	割合	件数	割合	件数	割合
普通	6,685	49.1%	24,023	56.1%	1,690,053	55.2%
やっと聞こえる	4,620	33.9%	12,303	28.7%	904,242	29.5%
大声が聞こえる	2,068	15.2%	5,603	13.1%	410,946	13.4%
ほとんど聞こえず	92	0.7%	301	0.7%	23,210	0.8%
判断不能	146	1.1%	598	1.4%	35,473	1.2%

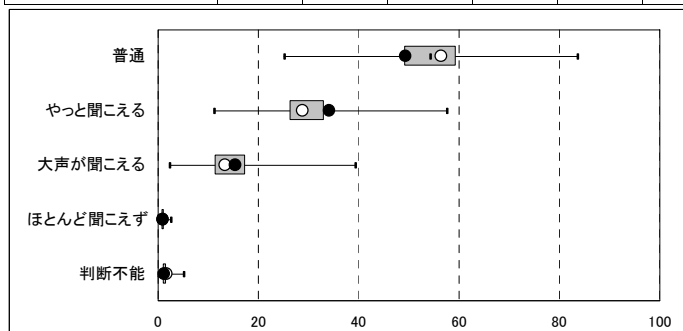

500件以上送信自治体				
最小値	第1四分位点	中央値	第3四分位点	最大値
25.0	48.8	54.1	59.2	83.6
11.2	26.2	29.4	32.9	57.5
2.2	11.1	14.2	17.2	39.2
0.0	0.5	0.7	1.0	2.6
0.0	0.8	1.1	1.4	5.0

居宅 1-13_聴力

選択肢	B市		B県		全国	
	件数	割合	件数	割合	件数	割合
普通	4,672	49.8%	15,694	56.6%	1,185,706	55.8%
やっと聞こえる	3,320	35.4%	8,451	30.5%	649,685	30.6%
大声が聞こえる	1,323	14.1%	3,359	12.1%	270,079	12.7%
ほとんど聞こえず	43	0.5%	149	0.5%	13,864	0.7%
判断不能	27	0.3%	71	0.3%	4,846	0.2%

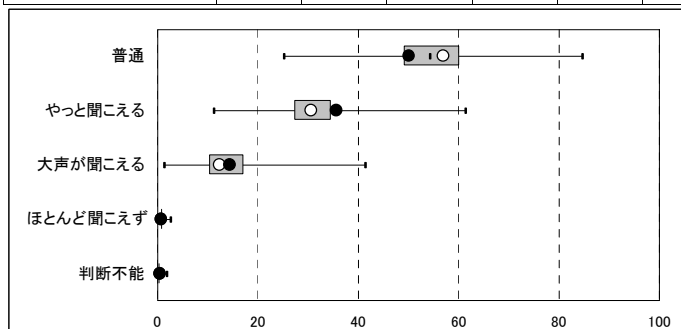

500件以上送信自治体				
最小値	第1四分位点	中央値	第3四分位点	最大値
25.1	48.8	54.3	60.1	84.5
11.2	27.0	30.6	34.5	61.3
1.2	10.2	13.5	17.0	41.3
0.0	0.4	0.6	0.9	2.5
0.0	0.1	0.2	0.3	1.7

施設 1-13_聴力

選択肢	B市		B県		全国	
	件数	割合	件数	割合	件数	割合
普通	602	43.0%	2,924	49.5%	208,786	49.3%
やっと聞こえる	404	28.9%	1,503	25.5%	114,123	27.0%
大声が聞こえる	302	21.6%	1,049	17.8%	77,523	18.3%
ほとんど聞こえず	16	1.1%	58	1.0%	5,276	1.2%
判断不能	75	5.4%	368	6.2%	17,597	4.2%

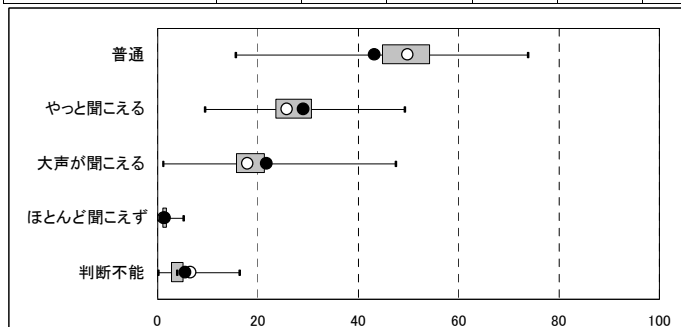

500件以上送信自治体				
最小値	第1四分位点	中央値	第3四分位点	最大値
15.5	44.5	49.8	54.2	73.8
9.3	23.2	26.5	30.6	49.2
1.1	15.4	18.4	21.3	47.4
0.0	0.7	1.1	1.7	5.2
0.0	2.6	3.8	5.2	16.2

Ⅲ. 調査項目データ

(1) 中間評価項目得点(第2群:生活機能)

	B市	B県(平均)	全国(平均)
第2群	80.1	78.4	77.6

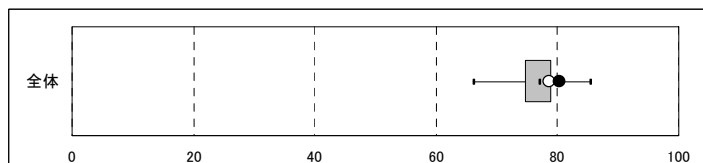

500件以上送信自治体				
最小値	第1四分位点	中央値	第3四分位点	最大値
66.0	74.6	77.0	78.8	85.4

※認定支援ネットワークに500件以上送信のあった市区町村(1,054)にて箱ひげ図を作成。以下同様。

居宅 中間評価項目得点(第2群)

	B市	B県(平均)	全国(平均)
第2群	90.4	90.1	87.9

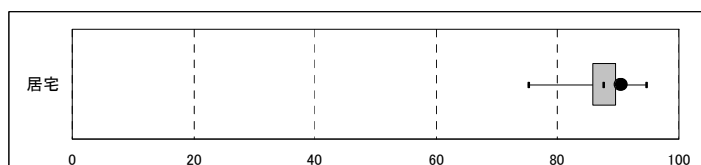

500件以上送信自治体				
最小値	第1四分位点	中央値	第3四分位点	最大値
75.1	85.5	87.5	89.6	94.6

施設 中間評価項目得点(第2群)

	B市	B県(平均)	全国(平均)
第2群	46.6	45.8	48.6

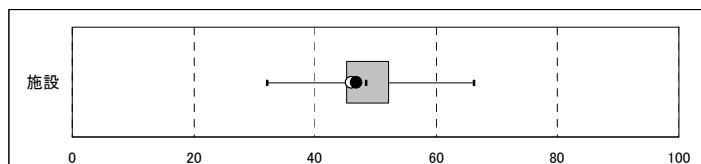

500件以上送信自治体				
最小値	第1四分位点	中央値	第3四分位点	最大値
31.9	45.0	48.4	52.1	66.2

Ⅲ. 調査項目データ

(1) 中間評価項目得点(第2群:生活機能)

◆地域特性からみた中間評価項目得点の傾向(参考)

・グループ別にみた中間評価項目得点(第2群)の傾向

・障害高齢者自立度B以上の割合により市区町村を4つのグループに分け、それぞれの中間評価項目得点(第2群)の傾向をみる。

- グループ①：障害高齢者自立度B以上の割合が、**高い(32.5%以上)**市区町村(審査会)
- グループ②：障害高齢者自立度B以上の割合が、**比較的高い(29.5%~32.5%)**市区町村(審査会)
- グループ③：障害高齢者自立度B以上の割合が、**比較的低い(26.6%~29.5%)**市区町村(審査会)
- グループ④：障害高齢者自立度B以上の割合が、**低い(26.6%未満)**市区町村(審査会)



箱ひげ図) グループ別にみた中間評価項目得点の傾向

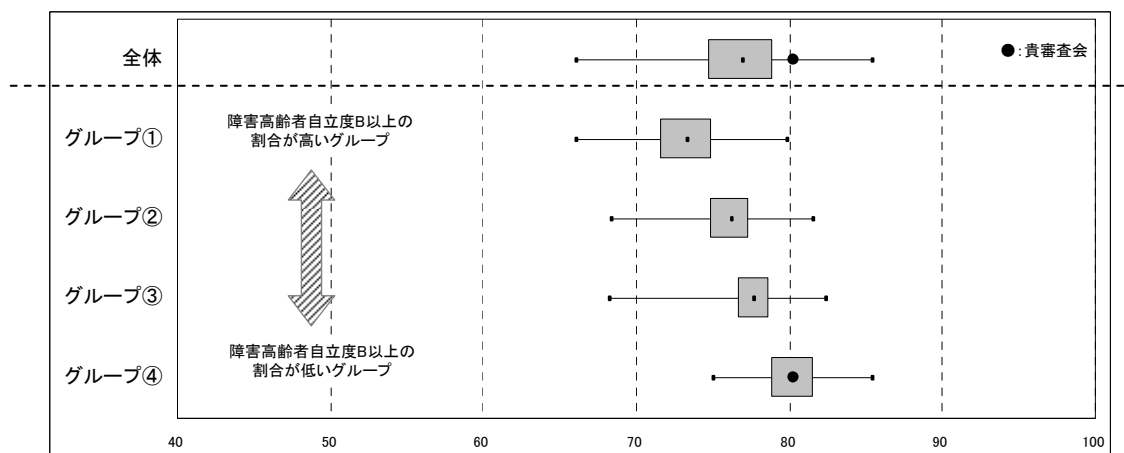

500件以上送信自治体					
グループ	最小値	第1四分位点	中央値	第3四分位点	最大値
グループ①	66.0	71.5	73.3	74.8	79.7
グループ②	68.3	74.7	76.1	77.3	81.5

500件以上送信自治体					
グループ	最小値	第1四分位点	中央値	第3四分位点	最大値
グループ③	68.2	76.5	77.7	78.6	82.4
グループ④	75.0	78.7	80.0	81.5	85.4

Ⅲ. 調査項目データ

(2) 調査項目別選択率(第2群:生活機能)

2-1_移乗

選択肢	B市		B県		全国	
介助されていない	9,551	70.2%	29,489	68.9%	2,015,514	65.8%
見守り等	1,203	8.8%	3,681	8.6%	331,506	10.8%
一部介助	1,318	9.7%	4,308	10.1%	320,452	10.5%
全介助	1,539	11.3%	5,350	12.5%	396,452	12.9%

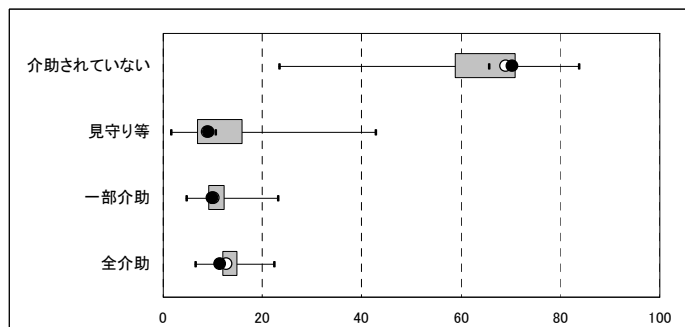

※認定支援ネットワークに500件以上送信のあった市区町村(1,054)にて箱ひげ図を作成。以下同様。

500件以上送信自治体				
最小値	第1四分位点	中央値	第3四分位点	最大値
23.4	58.4	65.4	70.8	83.5
1.5	6.7	10.4	16.0	42.7
4.7	9.0	10.7	12.2	23.1
6.3	11.7	13.3	14.9	22.3

居宅 2-1_移乗

選択肢	B市		B県		全国	
介助されていない	7,955	84.8%	23,582	85.1%	1,687,675	79.5%
見守り等	580	6.2%	1,688	6.1%	198,600	9.3%
一部介助	512	5.5%	1,491	5.4%	139,365	6.6%
全介助	338	3.6%	963	3.5%	98,540	4.6%

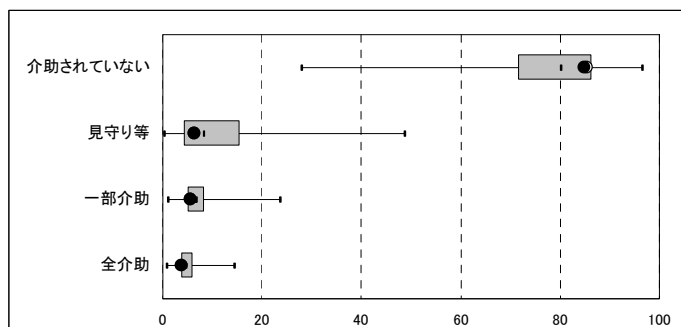

500件以上送信自治体				
最小値	第1四分位点	中央値	第3四分位点	最大値
27.8	71.4	80.0	86.2	96.5
0.1	4.2	8.1	15.2	48.7
1.1	4.9	6.6	8.3	23.6
0.8	3.5	4.7	5.8	14.3

施設 2-1_移乗

選択肢	B市		B県		全国	
介助されていない	366	26.2%	1,530	25.9%	121,324	28.7%
見守り等	181	12.9%	699	11.8%	55,614	13.1%
一部介助	307	21.9%	1,248	21.1%	86,935	20.5%
全介助	545	39.0%	2,425	41.1%	159,432	37.7%

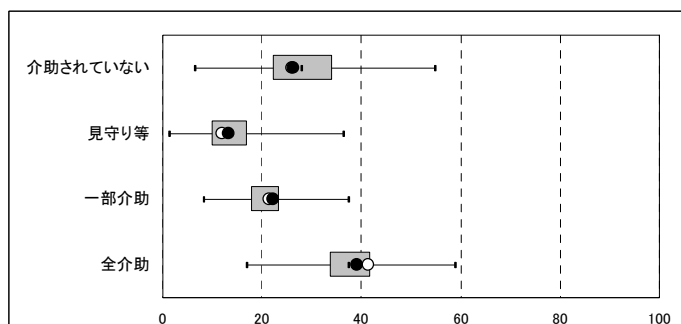

500件以上送信自治体				
最小値	第1四分位点	中央値	第3四分位点	最大値
6.4	22.0	27.9	34.1	54.7
1.3	9.8	13.4	16.8	36.4
8.2	17.6	20.3	23.2	37.4
16.8	33.5	37.4	41.7	58.8

Ⅲ. 調査項目データ

(2) 調査項目別選択率(第2群:生活機能)

2-2_移動

選択肢	B市		B県		全国	
	件数	割合	件数	割合	件数	割合
介助されていない	8,845	65.0%	26,792	62.6%	1,778,994	58.1%
見守り等	1,574	11.6%	4,940	11.5%	473,100	15.4%
一部介助	834	6.1%	2,766	6.5%	230,074	7.5%
全介助	2,358	17.3%	8,330	19.4%	581,756	19.0%

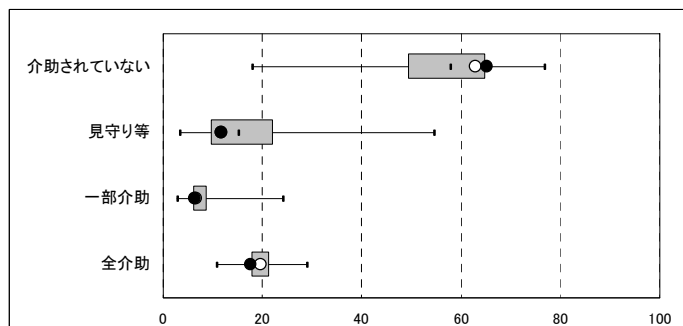

500件以上送信自治体				
最小値	第1四分位点	中央値	第3四分位点	最大値
17.9	49.2	57.7	64.7	76.7
3.3	9.4	15.1	22.1	54.4
2.9	6.0	7.3	8.8	24.0
10.7	17.6	19.4	21.3	28.8

居宅 2-2_移動

選択肢	B市		B県		全国	
	件数	割合	件数	割合	件数	割合
介助されていない	7,480	79.7%	21,889	79.0%	1,505,626	70.9%
見守り等	933	9.9%	2,872	10.4%	334,018	15.7%
一部介助	461	4.9%	1,434	5.2%	141,765	6.7%
全介助	511	5.4%	1,529	5.5%	142,771	6.7%

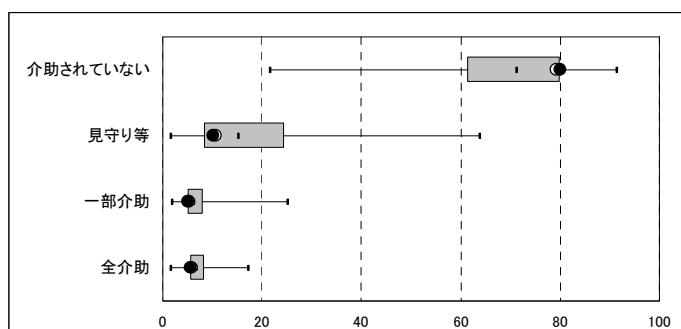

500件以上送信自治体				
最小値	第1四分位点	中央値	第3四分位点	最大値
21.4	61.1	71.2	79.9	91.2
1.5	8.2	15.1	24.4	63.8
1.7	4.9	6.2	8.0	25.0
1.7	5.4	6.8	8.3	17.1

施設 2-2_移動

選択肢	B市		B県		全国	
	件数	割合	件数	割合	件数	割合
介助されていない	352	25.2%	1,407	23.8%	108,644	25.7%
見守り等	191	13.7%	714	12.1%	67,131	15.9%
一部介助	178	12.7%	745	12.6%	55,551	13.1%
全介助	678	48.5%	3,036	51.4%	191,979	45.4%

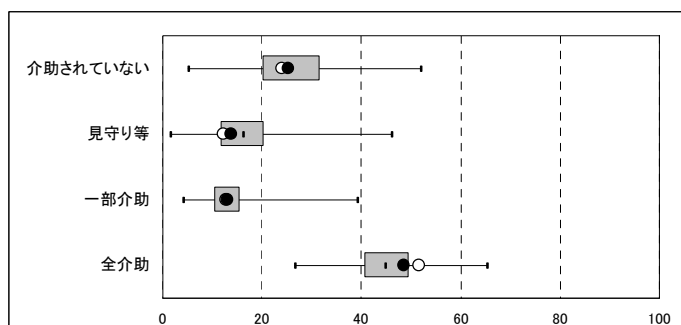

500件以上送信自治体				
最小値	第1四分位点	中央値	第3四分位点	最大値
5.1	19.9	25.6	31.4	52.0
1.6	11.6	16.1	20.1	46.1
4.1	10.2	12.6	15.4	39.1
26.7	40.5	44.9	49.3	65.1

Ⅲ. 調査項目データ

(2) 調査項目別選択率(第2群:生活機能)

2-3_えん下

選択肢	B市		B県		全国	
できる	11,407	83.8%	36,350	84.9%	2,461,495	80.3%
見守り等	1,827	13.4%	5,273	12.3%	516,756	16.9%
できない	377	2.8%	1,205	2.8%	85,673	2.8%

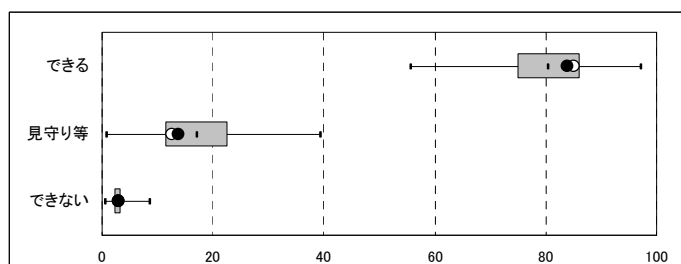

500件以上送信自治体				
最小値	第1四分位点	中央値	第3四分位点	最大値
55.6	74.8	80.2	86.1	97.1
0.6	11.3	17.0	22.5	39.2
0.5	2.1	2.7	3.3	8.6

居宅 2-3_えん下

選択肢	B市		B県		全国	
できる	8,265	88.1%	24,801	89.5%	1,779,090	83.8%
見守り等	1,055	11.2%	2,770	10.0%	333,431	15.7%
できない	65	0.7%	153	0.6%	11,659	0.5%

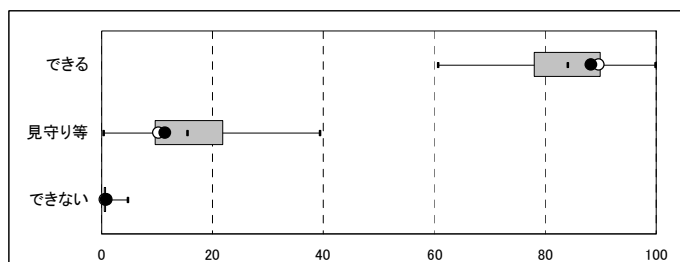

500件以上送信自治体				
最小値	第1四分位点	中央値	第3四分位点	最大値
60.5	77.7	83.9	90.0	99.7
0.3	9.5	15.5	21.8	39.2
0.0	0.3	0.5	0.7	4.6

施設 2-3_えん下

選択肢	B市		B県		全国	
できる	900	64.3%	3,970	67.3%	286,367	67.7%
見守り等	358	25.6%	1,363	23.1%	108,458	25.6%
できない	141	10.1%	569	9.6%	28,480	6.7%

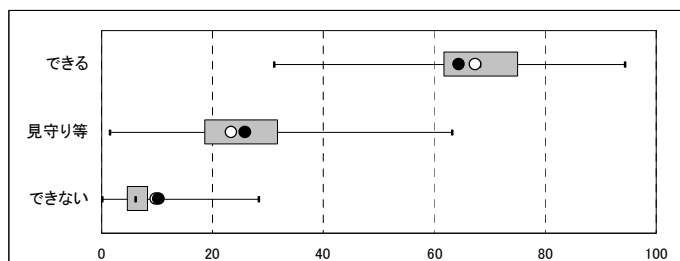

500件以上送信自治体				
最小値	第1四分位点	中央値	第3四分位点	最大値
31.0	61.4	68.1	75.0	94.2
1.5	18.3	25.5	31.7	63.1
0.0	4.4	6.1	8.3	28.2

Ⅲ. 調査項目データ

(2) 調査項目別選択率(第2群:生活機能)

2-4_食事摂取

選択肢	B市		B県		全国	
介助されていない	11,353	83.4%	35,128	82.0%	2,444,864	79.8%
見守り等	690	5.1%	2,265	5.3%	224,240	7.3%
一部介助	674	5.0%	2,445	5.7%	168,930	5.5%
全介助	894	6.6%	2,990	7.0%	225,890	7.4%

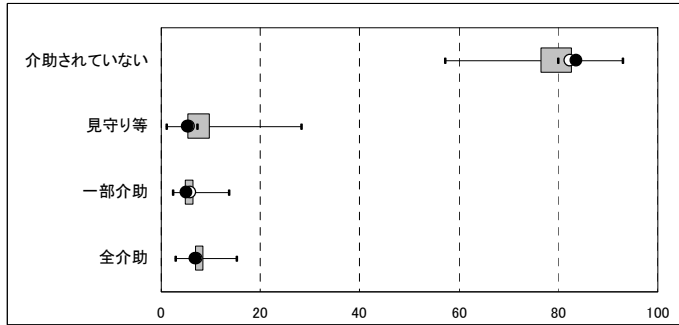

500件以上送信自治体				
最小値	第1四分位点	中央値	第3四分位点	最大値
56.9	76.3	79.7	82.6	92.8
1.1	5.0	7.2	9.7	28.1
2.4	4.6	5.4	6.4	13.5
2.9	6.6	7.4	8.3	15.2

居室 2-4_食事摂取

選択肢	B市		B県		全国	
介助されていない	8,575	91.4%	25,291	91.2%	1,860,560	87.6%
見守り等	332	3.5%	1,032	3.7%	130,175	6.1%
一部介助	288	3.1%	883	3.2%	78,784	3.7%
全介助	190	2.0%	518	1.9%	54,661	2.6%

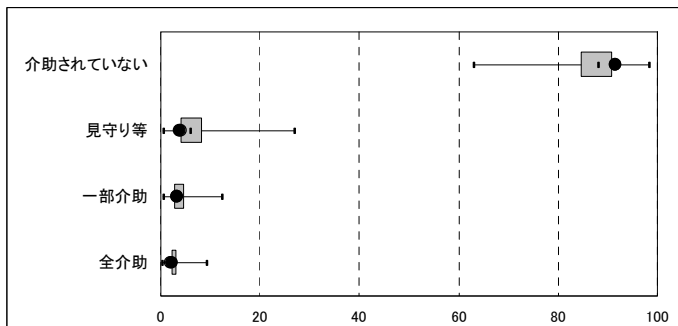

500件以上送信自治体				
最小値	第1四分位点	中央値	第3四分位点	最大値
63.0	84.3	87.9	90.7	98.2
0.5	3.9	5.8	8.3	26.9
0.5	2.6	3.5	4.5	12.2
0.1	1.9	2.5	3.2	9.1

施設 2-4_食事摂取

選択肢	B市		B県		全国	
介助されていない	677	48.4%	2,872	48.7%	217,445	51.4%
見守り等	194	13.9%	739	12.5%	63,628	15.0%
一部介助	183	13.1%	876	14.8%	54,773	12.9%
全介助	345	24.7%	1,415	24.0%	87,459	20.7%

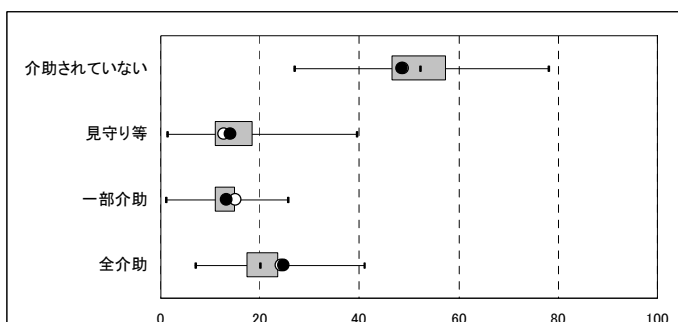

500件以上送信自治体				
最小値	第1四分位点	中央値	第3四分位点	最大値
26.7	46.3	52.3	57.3	77.9
1.3	10.8	14.5	18.4	39.3
1.1	10.8	12.6	14.7	25.6
6.9	17.1	20.1	23.4	41.0

Ⅲ. 調査項目データ

(2) 調査項目別選択率(第2群:生活機能)

2-5_排尿

選択肢	B市		B県		全国	
介助されていない	8,470	62.2%	24,802	57.9%	1,751,182	57.2%
見守り等	382	2.8%	1,193	2.8%	101,123	3.3%
一部介助	2,317	17.0%	8,355	19.5%	580,502	18.9%
全介助	2,442	17.9%	8,478	19.8%	631,117	20.6%

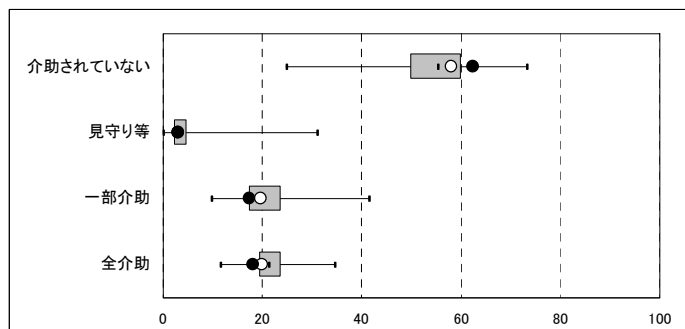

500件以上送信自治体				
最小値	第1四分位点	中央値	第3四分位点	最大値
24.8	49.7	55.2	59.8	73.1
0.1	2.0	3.2	4.7	31.0
9.8	17.2	19.8	23.5	41.4
11.6	19.1	21.1	23.6	34.6

居宅 2-5_排尿

選択肢	B市		B県		全国	
介助されていない	7,154	76.2%	20,412	73.6%	1,499,382	70.6%
見守り等	241	2.6%	782	2.8%	69,120	3.3%
一部介助	1,380	14.7%	4,684	16.9%	374,340	17.6%
全介助	610	6.5%	1,846	6.7%	181,338	8.5%

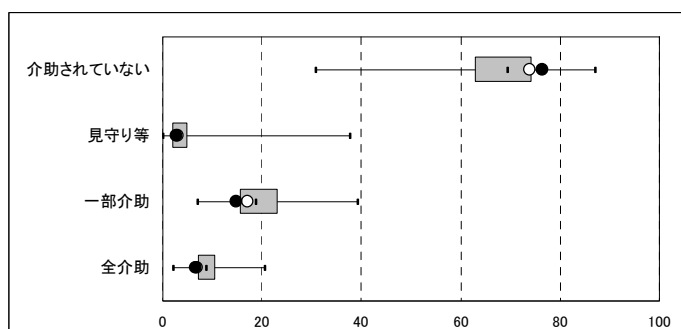

500件以上送信自治体				
最小値	第1四分位点	中央値	第3四分位点	最大値
30.6	62.6	69.3	74.2	87.1
0.0	1.8	3.1	4.9	37.5
6.9	15.4	18.6	23.0	39.1
2.1	7.0	8.7	10.5	20.4

施設 2-5_排尿

選択肢	B市		B県		全国	
介助されていない	232	16.6%	879	14.9%	73,331	17.3%
見守り等	48	3.4%	139	2.4%	16,200	3.8%
一部介助	317	22.7%	1,407	23.8%	96,085	22.7%
全介助	802	57.3%	3,477	58.9%	237,689	56.2%

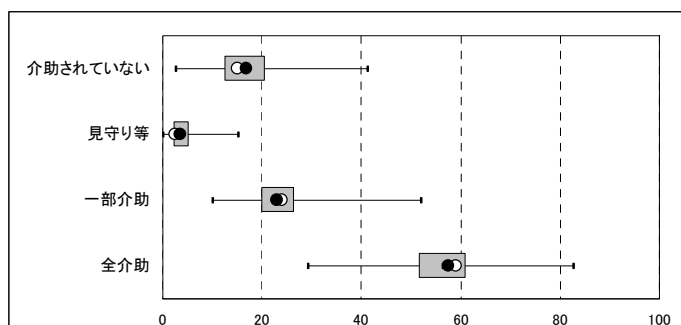

500件以上送信自治体				
最小値	第1四分位点	中央値	第3四分位点	最大値
2.6	12.2	16.4	20.5	41.2
0.0	2.2	3.6	5.2	15.2
9.9	19.8	22.6	26.4	51.9
29.1	51.5	56.4	60.9	82.6

Ⅲ. 調査項目データ

(2) 調査項目別選択率(第2群:生活機能)

2-6_排便

選択肢	B市		B県		全国	
介助されていない	9,010	66.2%	26,233	61.3%	1,839,365	60.0%
見守り等	262	1.9%	819	1.9%	78,878	2.6%
一部介助	1,800	13.2%	6,764	15.8%	487,406	15.9%
全介助	2,539	18.7%	9,012	21.0%	658,275	21.5%

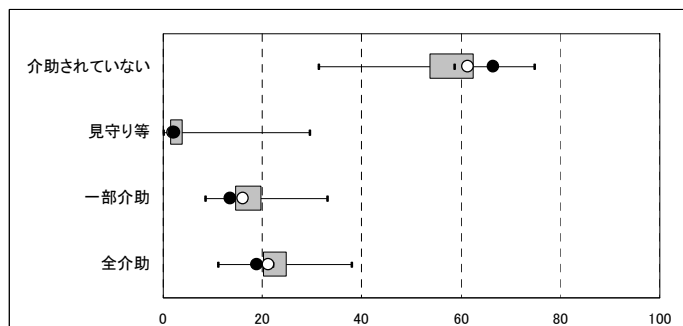

500件以上送信自治体				
最小値	第1四分位点	中央値	第3四分位点	最大値
31.2	53.5	58.5	62.4	74.6
0.0	1.3	2.3	3.8	29.4
8.5	14.2	16.6	19.6	32.9
10.9	19.9	22.1	24.8	38.0

居室 2-6_排便

選択肢	B市		B県		全国	
介助されていない	7,564	80.6%	21,552	77.7%	1,572,055	74.0%
見守り等	147	1.6%	479	1.7%	51,156	2.4%
一部介助	1,028	11.0%	3,665	13.2%	306,775	14.4%
全介助	646	6.9%	2,028	7.3%	194,194	9.1%

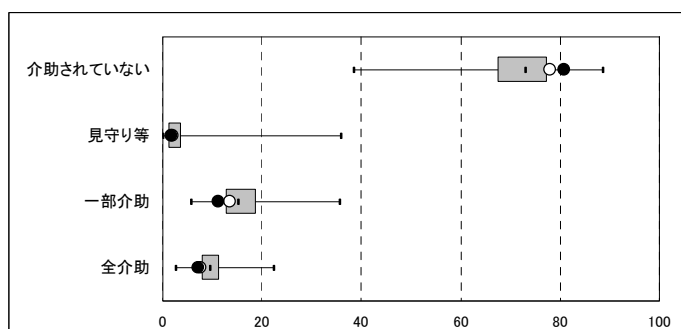

500件以上送信自治体				
最小値	第1四分位点	中央値	第3四分位点	最大値
38.3	67.2	72.9	77.3	88.6
0.0	1.0	2.1	3.7	35.8
5.6	12.4	15.1	18.7	35.5
2.5	7.6	9.4	11.2	22.3

施設 2-6_排便

選択肢	B市		B県		全国	
介助されていない	261	18.7%	964	16.3%	79,508	18.8%
見守り等	34	2.4%	111	1.9%	13,469	3.2%
一部介助	272	19.4%	1,188	20.1%	82,864	19.6%
全介助	832	59.5%	3,639	61.7%	247,464	58.5%

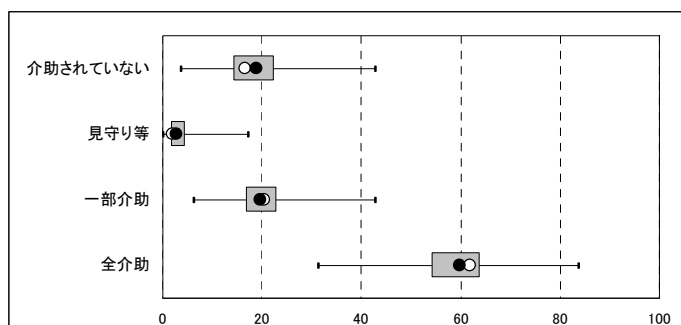

500件以上送信自治体				
最小値	第1四分位点	中央値	第3四分位点	最大値
3.7	13.9	17.8	22.2	42.7
0.0	1.6	2.9	4.4	17.2
6.2	16.5	19.4	22.8	42.7
31.1	54.0	58.8	63.7	83.7

III. 調査項目データ

(2) 調査項目別選択率(第2群:生活機能)

2-7_口腔清潔

選択肢	B市		B県		全国	
介助されていない	9,005	66.2%	26,701	62.3%	1,873,250	61.1%
一部介助	3,059	22.5%	11,170	26.1%	829,918	27.1%
全介助	1,547	11.4%	4,957	11.6%	360,756	11.8%

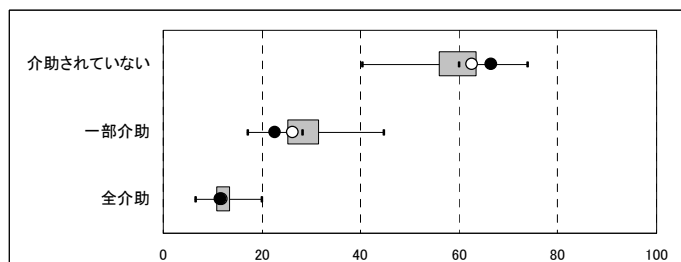

500件以上送信自治体				
最小値	第1四分位点	中央値	第3四分位点	最大値
40.1	55.7	59.8	63.4	73.8
17.0	25.1	28.0	31.4	44.5
6.3	10.4	11.9	13.5	19.8

居宅 2-7_口腔清潔

選択肢	B市		B県		全国	
介助されていない	7,623	81.2%	21,987	79.3%	1,617,036	76.1%
一部介助	1,406	15.0%	4,843	17.5%	413,965	19.5%
全介助	356	3.8%	894	3.2%	93,179	4.4%

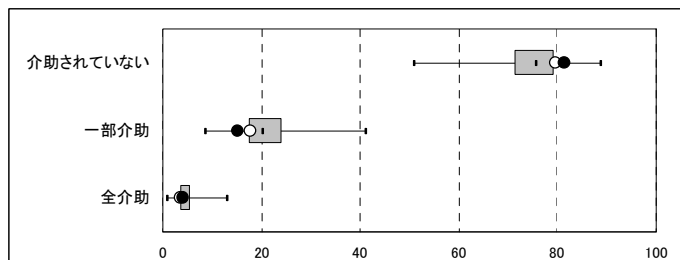

500件以上送信自治体				
最小値	第1四分位点	中央値	第3四分位点	最大値
50.7	71.2	75.5	79.1	88.6
8.4	17.3	20.0	23.9	41.1
0.8	3.2	4.2	5.4	12.8

施設 2-7_口腔清潔

選択肢	B市		B県		全国	
介助されていない	300	21.4%	1,078	18.3%	81,792	19.3%
一部介助	524	37.5%	2,481	42.0%	189,945	44.9%
全介助	575	41.1%	2,343	39.7%	151,568	35.8%

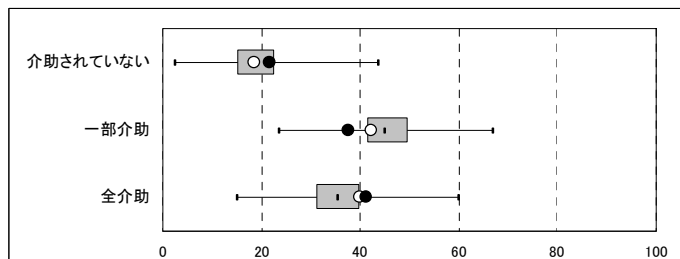

500件以上送信自治体				
最小値	第1四分位点	中央値	第3四分位点	最大値
2.3	14.9	18.8	22.5	43.5
23.5	41.2	44.9	49.6	66.7
15.0	31.0	35.3	39.7	59.8

Ⅲ. 調査項目データ

(2) 調査項目別選択率(第2群:生活機能)

2-8_洗顔

選択肢	B市		B県		全国	
介助されていない	9,322	68.5%	27,984	65.3%	1,914,939	62.5%
一部介助	2,626	19.3%	9,194	21.5%	733,521	23.9%
全介助	1,663	12.2%	5,650	13.2%	415,464	13.6%

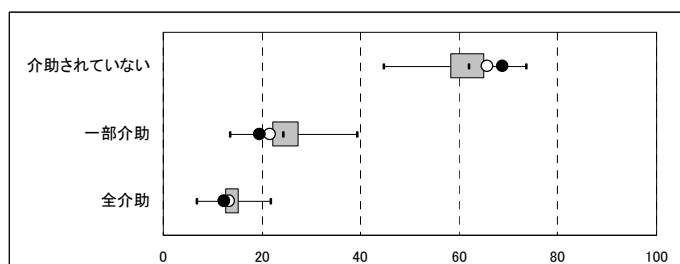

500件以上送信自治体				
最小値	第1四分位点	中央値	第3四分位点	最大値
44.5	57.9	61.9	64.8	73.5
13.4	22.0	24.3	27.3	39.2
6.7	12.3	13.8	15.3	21.7

居宅 2-8_洗顔

選択肢	B市		B県		全国	
介助されていない	7,885	84.0%	22,967	82.8%	1,660,834	78.2%
一部介助	1,034	11.0%	3,459	12.5%	333,696	15.7%
全介助	466	5.0%	1,298	4.7%	129,650	6.1%

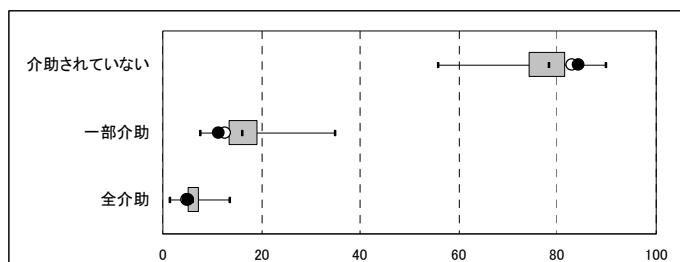

500件以上送信自治体				
最小値	第1四分位点	中央値	第3四分位点	最大値
55.7	74.0	78.0	81.4	89.8
7.4	13.2	15.9	19.0	34.7
1.4	4.8	6.0	7.3	13.3

施設 2-8_洗顔

選択肢	B市		B県		全国	
介助されていない	358	25.6%	1,356	23.0%	93,704	22.1%
一部介助	492	35.2%	2,126	36.0%	170,162	40.2%
全介助	549	39.2%	2,420	41.0%	159,439	37.7%

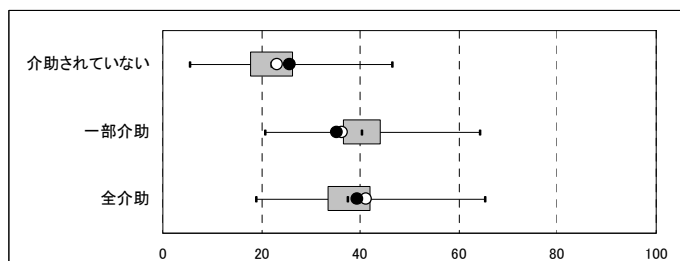

500件以上送信自治体				
最小値	第1四分位点	中央値	第3四分位点	最大値
5.4	17.6	21.9	26.4	46.3
20.7	36.4	40.2	44.0	64.1
18.8	33.3	37.3	41.9	65.1

Ⅲ. 調査項目データ

(2) 調査項目別選択率(第2群:生活機能)

2-9_整髪

選択肢	B市		B県		全国	
介助されていない	9,731	71.5%	29,913	69.8%	2,071,067	67.6%
一部介助	1,072	7.9%	3,717	8.7%	347,014	11.3%
全介助	2,808	20.6%	9,198	21.5%	645,843	21.1%

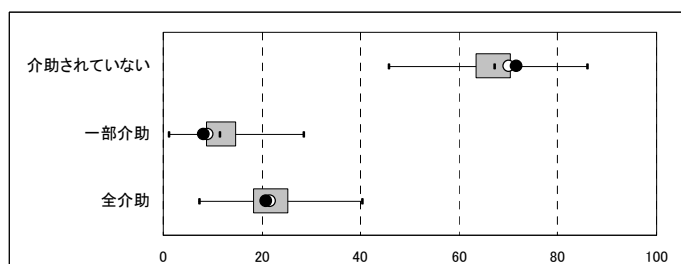

500件以上送信自治体				
最小値	第1四分位点	中央値	第3四分位点	最大値
45.7	63.0	66.9	70.3	85.9
1.2	8.4	11.3	14.6	28.4
7.1	18.1	21.2	25.4	40.3

居宅 2-9_整髪

選択肢	B市		B県		全国	
介助されていない	8,004	85.3%	23,411	84.4%	1,715,966	80.8%
一部介助	502	5.3%	1,618	5.8%	175,877	8.3%
全介助	879	9.4%	2,695	9.7%	232,337	10.9%

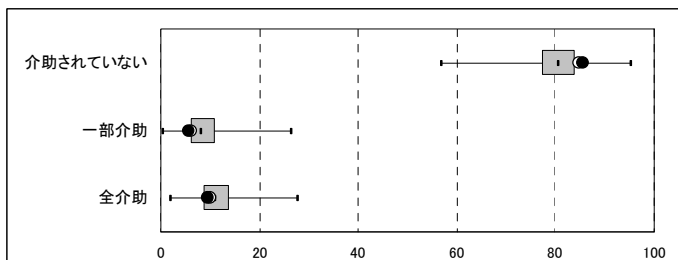

500件以上送信自治体				
最小値	第1四分位点	中央値	第3四分位点	最大値
56.7	77.1	80.5	83.7	95.1
0.2	5.9	8.0	10.9	26.3
1.7	8.5	10.8	13.6	27.5

施設 2-9_整髪

選択肢	B市		B県		全国	
介助されていない	400	28.6%	1,691	28.7%	119,739	28.3%
一部介助	228	16.3%	936	15.9%	85,382	20.2%
全介助	771	55.1%	3,275	55.5%	218,184	51.5%

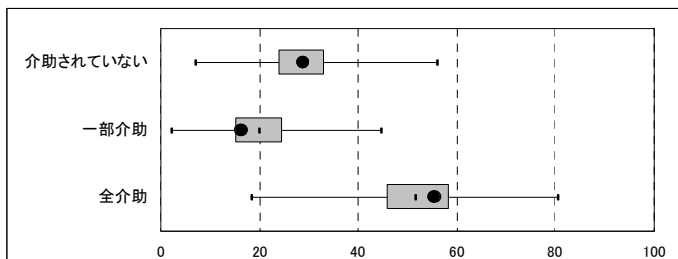

500件以上送信自治体				
最小値	第1四分位点	中央値	第3四分位点	最大値
7.0	23.6	27.8	33.0	56.0
2.2	14.8	19.7	24.5	44.6
18.2	45.5	51.6	58.4	80.5

Ⅲ. 調査項目データ

(2) 調査項目別選択率(第2群:生活機能)

2-10_上衣の着脱

選択肢	B市		B県		全国	
介助されていない	7,943	58.4%	23,496	54.9%	1,659,040	54.1%
見守り等	720	5.3%	2,189	5.1%	190,213	6.2%
一部介助	3,428	25.2%	12,139	28.3%	829,794	27.1%
全介助	1,520	11.2%	5,004	11.7%	384,877	12.6%

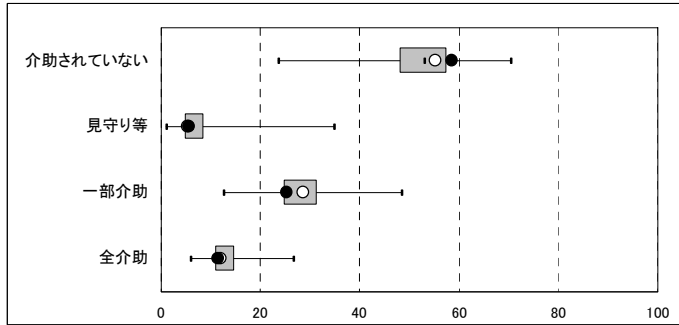

500件以上送信自治体				
最小値	第1四分位点	中央値	第3四分位点	最大値
23.5	47.7	52.9	57.2	70.4
1.0	4.5	6.2	8.3	34.7
12.5	24.6	27.7	31.1	48.4
5.9	10.9	12.6	14.7	26.6

居宅 2-10_上衣の着脱

選択肢	B市		B県		全国	
介助されていない	6,769	72.1%	19,350	69.8%	1,422,150	67.0%
見守り等	490	5.2%	1,449	5.2%	134,909	6.4%
一部介助	1,703	18.1%	5,843	21.1%	455,507	21.4%
全介助	423	4.5%	1,082	3.9%	111,614	5.3%

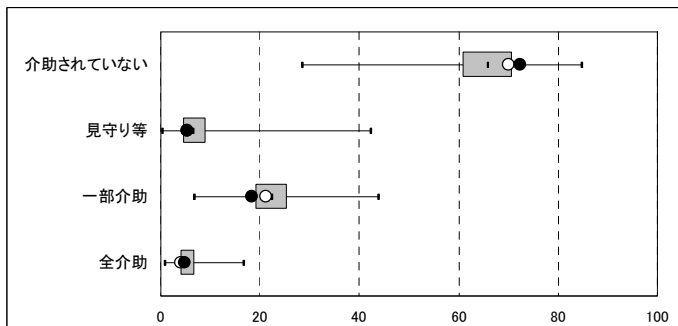

500件以上送信自治体				
最小値	第1四分位点	中央値	第3四分位点	最大値
28.3	60.6	65.8	70.5	84.6
0.3	4.4	6.4	9.0	42.1
6.6	18.9	22.1	25.4	43.8
0.6	3.9	5.2	6.6	16.5

施設 2-10_上衣の着脱

選択肢	B市		B県		全国	
介助されていない	253	18.1%	966	16.4%	80,893	19.1%
見守り等	87	6.2%	299	5.1%	33,744	8.0%
一部介助	551	39.4%	2,447	41.5%	161,103	38.1%
全介助	508	36.3%	2,190	37.1%	147,565	34.9%

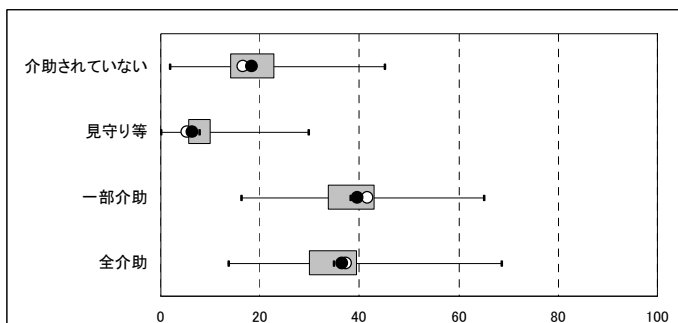

500件以上送信自治体				
最小値	第1四分位点	中央値	第3四分位点	最大値
1.9	13.9	18.2	22.8	44.9
0.0	5.5	7.7	10.1	29.6
16.1	33.6	38.2	43.0	65.0
13.7	29.8	34.7	39.3	68.5

Ⅲ. 調査項目データ

(2) 調査項目別選択率(第2群:生活機能)

2-11_ズボンの着脱

選択肢	B市		B県		全国	
介助されていない	7,838	57.6%	23,258	54.3%	1,615,994	52.7%
見守り等	694	5.1%	1,992	4.7%	176,093	5.7%
一部介助	2,874	21.1%	9,980	23.3%	700,132	22.9%
全介助	2,205	16.2%	7,598	17.7%	571,705	18.7%

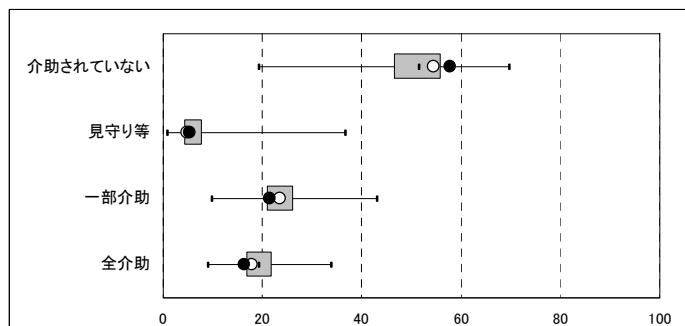

500件以上送信自治体				
最小値	第1四分位点	中央値	第3四分位点	最大値
19.1	46.4	51.5	55.8	69.5
0.8	4.0	5.7	7.8	36.7
9.8	20.6	23.3	26.2	43.0
9.0	16.6	19.1	21.8	33.6

居宅 2-11_ズボンの着脱

選択肢	B市		B県		全国	
介助されていない	6,786	72.3%	19,578	70.6%	1,409,768	66.4%
見守り等	491	5.2%	1,387	5.0%	130,860	6.2%
一部介助	1,509	16.1%	4,953	17.9%	407,592	19.2%
全介助	599	6.4%	1,806	6.5%	175,960	8.3%

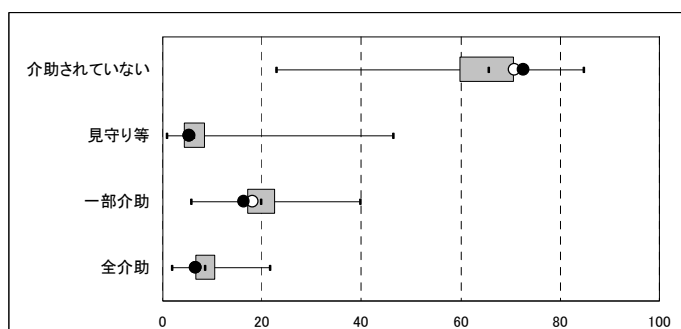

500件以上送信自治体				
最小値	第1四分位点	中央値	第3四分位点	最大値
22.7	59.6	65.4	70.6	84.8
0.6	4.1	6.1	8.6	46.3
5.6	16.8	19.7	22.6	39.7
1.9	6.5	8.3	10.4	21.5

施設 2-11_ズボンの着脱

選択肢	B市		B県		全国	
介助されていない	215	15.4%	826	14.0%	68,890	16.3%
見守り等	71	5.1%	232	3.9%	26,288	6.2%
一部介助	376	26.9%	1,714	29.0%	113,625	26.8%
全介助	737	52.7%	3,130	53.0%	214,502	50.7%

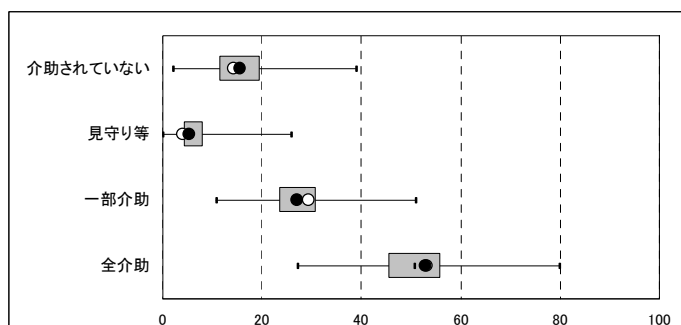

500件以上送信自治体				
最小値	第1四分位点	中央値	第3四分位点	最大値
2.0	11.3	15.5	19.5	39.0
0.0	4.1	6.0	7.9	25.9
10.7	23.3	26.9	30.6	50.8
27.1	45.3	50.5	55.9	79.8

Ⅲ. 調査項目データ

(2) 調査項目別選択率(第2群:生活機能)

2-12_外出頻度

選択肢	B市		B県		全国	
週1回以上	7,789	57.2%	22,697	53.0%	1,677,262	54.7%
月1回以上	2,385	17.5%	8,390	19.6%	558,337	18.2%
月1回未満	3,437	25.3%	11,741	27.4%	828,325	27.0%

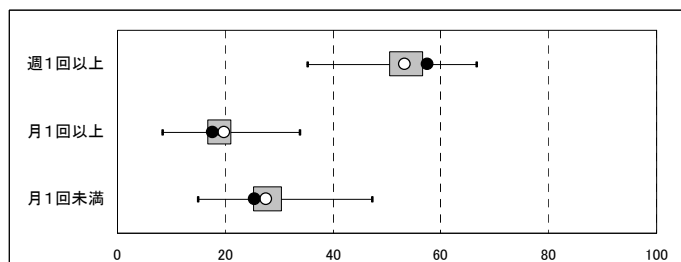

500件以上送信自治体				
最小値	第1四分位点	中央値	第3四分位点	最大値
35.2	50.3	53.7	56.6	66.6
8.4	16.6	18.7	21.0	33.8
14.9	25.1	27.6	30.3	47.1

居宅 2-12_外出頻度

選択肢	B市		B県		全国	
週1回以上	7,158	76.3%	20,983	75.7%	1,590,650	74.9%
月1回以上	1,544	16.5%	4,856	17.5%	381,772	18.0%
月1回未満	683	7.3%	1,885	6.8%	151,758	7.1%

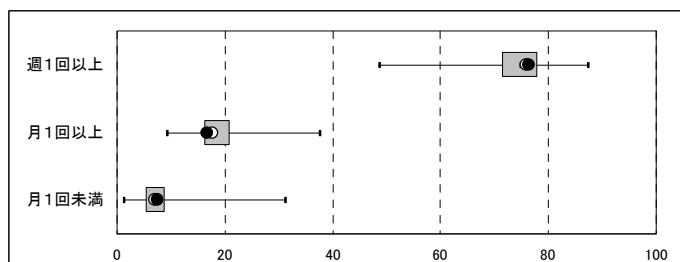

500件以上送信自治体				
最小値	第1四分位点	中央値	第3四分位点	最大値
48.6	71.1	74.7	77.8	87.2
9.1	16.0	18.1	20.7	37.6
1.1	5.1	6.7	8.7	31.2

施設 2-12_外出頻度

選択肢	B市		B県		全国	
週1回以上	104	7.4%	351	5.9%	30,665	7.2%
月1回以上	277	19.8%	1,438	24.4%	96,765	22.9%
月1回未満	1,018	72.8%	4,113	69.7%	295,875	69.9%

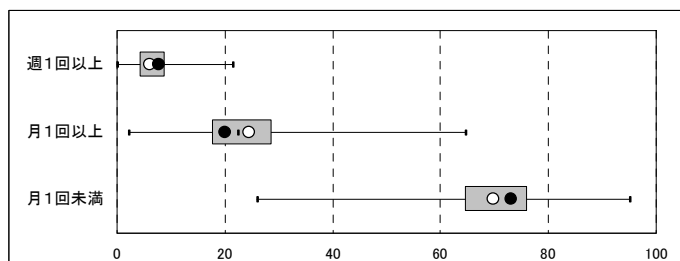

500件以上送信自治体				
最小値	第1四分位点	中央値	第3四分位点	最大値
0.0	4.1	6.4	8.8	21.4
2.2	17.5	22.5	28.6	64.6
26.0	64.3	70.3	75.9	95.0

Ⅲ. 調査項目データ

(1) 中間評価項目得点(第3群: 認知機能)

	B市	B県(平均)	全国(平均)
第3群	88.2	87.3	87.2

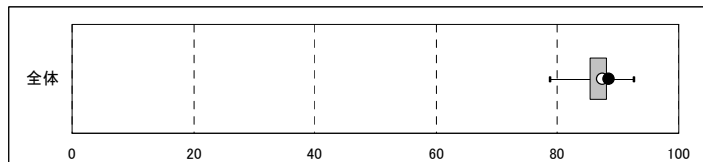

500件以上送信自治体				
最小値	第1四分位点	中央値	第3四分位点	最大値
78.7	85.2	86.7	88.1	92.5

※認定支援ネットワークに500件以上送信のあった市区町村(1,054)にて箱ひげ図を作成。以下同様。

居宅 中間評価項目得点(第3群)

	B市	B県(平均)	全国(平均)
第3群	93.6	93.3	92.7

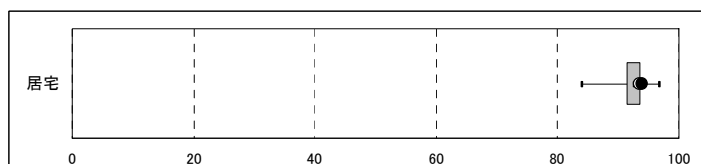

500件以上送信自治体				
最小値	第1四分位点	中央値	第3四分位点	最大値
83.9	91.2	92.4	93.4	96.6

施設 中間評価項目得点(第3群)

	B市	B県(平均)	全国(平均)
第3群	64.8	65.5	65.4

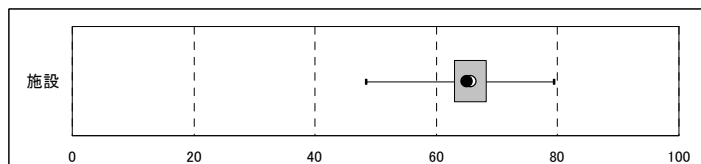

500件以上送信自治体				
最小値	第1四分位点	中央値	第3四分位点	最大値
48.3	62.7	65.6	68.2	79.2

Ⅲ. 調査項目データ

(1) 中間評価項目得点(第3群: 認知機能)

◆地域特性からみた中間評価項目得点の傾向(参考)

・グループ別にみた中間評価項目得点(第3群)の傾向

・認知症高齢者自立度Ⅲ以上の割合により市区町村を4つのグループに分け、それぞれの中間評価項目得点(第3群)の傾向をみる。

- グループ①：認知症高齢者自立度Ⅲ以上の割合が、**高い(26.2%以上)**市区町村(審査会)
- グループ②：認知症高齢者自立度Ⅲ以上の割合が、**比較的高い(22.6%~26.2%)**市区町村(審査会)
- グループ③：認知症高齢者自立度Ⅲ以上の割合が、**比較的低い(18.6%~22.6%)**市区町村(審査会)
- グループ④：認知症高齢者自立度Ⅲ以上の割合が、**低い(18.6%以下)**市区町村(審査会)

	B市
認知症高齢者自立度Ⅲ以上の割合	22.4%

貴審査会は
グループ③に該当

箱ひげ図) グループ別にみた中間評価項目得点の傾向

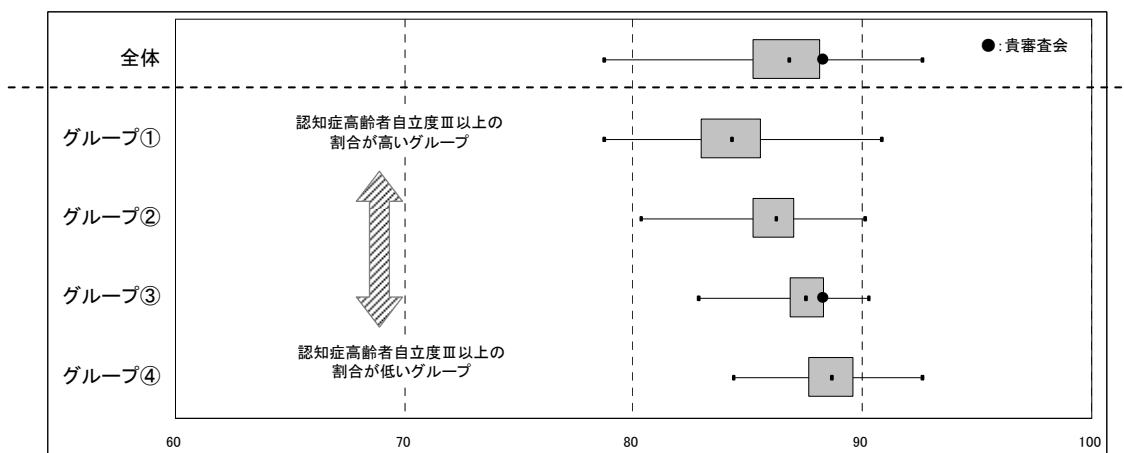

	500件以上送信自治体				
グループ	最小値	第1四分位点	中央値	第3四分位点	最大値
グループ①	78.7	82.9	84.3	85.5	90.8
グループ②	80.3	85.1	86.2	87.0	90.1

	500件以上送信自治体				
グループ	最小値	第1四分位点	中央値	第3四分位点	最大値
グループ③	82.8	86.7	87.5	88.3	90.2
グループ④	84.3	87.6	88.6	89.6	92.5

Ⅲ. 調査項目データ

(2) 調査項目別選択率(第3群: 認知機能)

3-1_意思の伝達

選択肢	B市		B県		全国	
できる	11,450	84.1%	35,615	83.2%	2,425,293	79.2%
ときどきできる	1,140	8.4%	3,880	9.1%	381,734	12.5%
ほとんど不可	652	4.8%	2,151	5.0%	176,145	5.7%
できない	369	2.7%	1,182	2.8%	80,752	2.6%

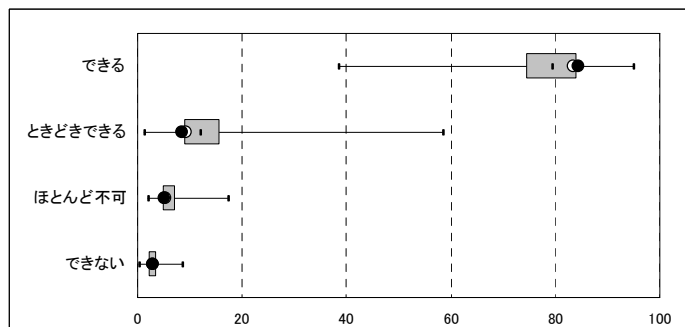

※認定支援ネットワークに500件以上送信のあった市区町村(1,054)にて箱ひげ図を作成。以下同様。

500件以上送信自治体				
最小値	第1四分位点	中央値	第3四分位点	最大値
38.5	74.3	79.2	83.9	94.8
1.2	8.8	11.9	15.7	58.4
1.9	4.6	5.8	7.1	17.3
0.2	2.0	2.6	3.3	8.4

居宅 3-1_意思の伝達

選択肢	B市		B県		全国	
できる	8,623	91.9%	25,395	91.6%	1,847,925	87.0%
ときどきできる	527	5.6%	1,652	6.0%	208,625	9.8%
ほとんど不可	162	1.7%	523	1.9%	54,880	2.6%
できない	73	0.8%	154	0.6%	12,750	0.6%

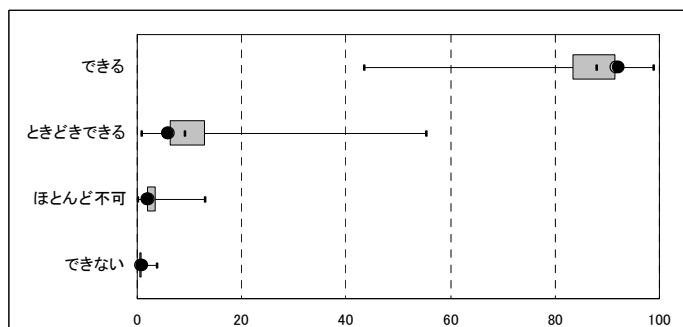

500件以上送信自治体				
最小値	第1四分位点	中央値	第3四分位点	最大値
43.2	83.3	87.8	91.4	98.8
0.6	6.1	9.1	12.8	55.3
0.0	1.7	2.5	3.4	13.0
0.0	0.3	0.5	0.8	3.7

施設 3-1_意思の伝達

選択肢	B市		B県		全国	
できる	726	51.9%	3,145	53.3%	207,865	49.1%
ときどきできる	251	17.9%	1,094	18.5%	94,484	22.3%
ほとんど不可	241	17.2%	955	16.2%	77,891	18.4%
できない	181	12.9%	708	12.0%	43,065	10.2%

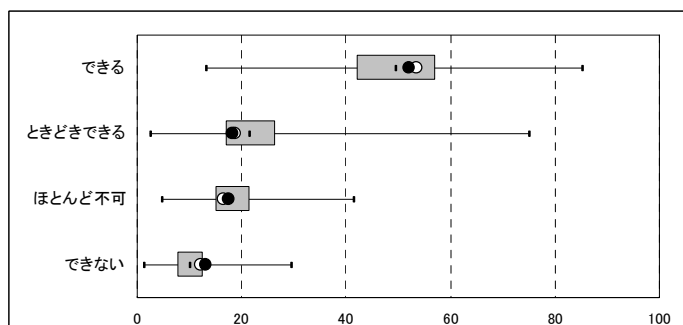

500件以上送信自治体				
最小値	第1四分位点	中央値	第3四分位点	最大値
13.2	41.8	49.3	56.9	85.1
2.5	16.8	21.5	26.2	74.9
4.7	14.8	18.0	21.5	41.4
1.1	7.5	9.9	12.5	29.5

Ⅲ. 調査項目データ

(2) 調査項目別選択率(第3群: 認知機能)

3-2_毎日の日課を理解

選択肢	B市		B県		全国	
できる	10,298	75.7%	31,907	74.5%	2,274,745	74.2%
できない	3,313	24.3%	10,921	25.5%	789,179	25.8%

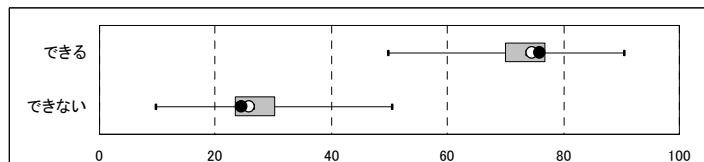

500件以上送信自治体				
最小値	第1四分位点	中央値	第3四分位点	最大値
49.7	69.7	73.5	76.7	90.3
9.7	23.3	26.5	30.3	50.3

居宅 3-2_毎日の日課を理解

選択肢	B市		B県		全国	
できる	8,063	85.9%	23,783	85.8%	1,789,756	84.3%
できない	1,322	14.1%	3,941	14.2%	334,424	15.7%

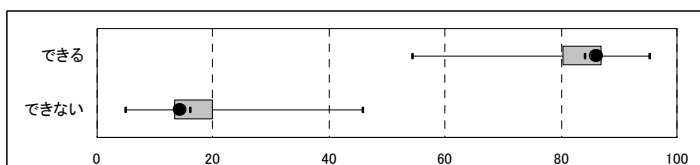

500件以上送信自治体				
最小値	第1四分位点	中央値	第3四分位点	最大値
54.2	80.2	83.9	86.9	95.1
4.9	13.1	16.1	19.8	45.8

施設 3-2_毎日の日課を理解

選択肢	B市		B県		全国	
できる	489	35.0%	2,161	36.6%	150,764	35.6%
できない	910	65.0%	3,741	63.4%	272,541	64.4%

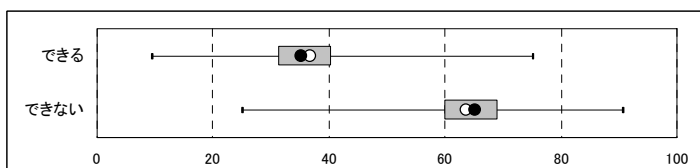

500件以上送信自治体				
最小値	第1四分位点	中央値	第3四分位点	最大値
9.3	31.0	35.5	40.3	75.0
25.0	59.7	64.5	69.0	90.7

Ⅲ. 調査項目データ

(2) 調査項目別選択率(第3群: 認知機能)

3-3_生年月日をいう

選択肢	B市		B県		全国	
できる	12,102	88.9%	37,566	87.7%	2,681,487	87.5%
できない	1,509	11.1%	5,262	12.3%	382,437	12.5%

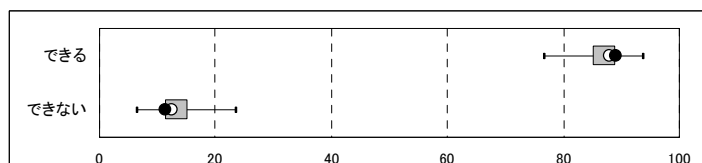

500件以上送信自治体				
最小値	第1四分位点	中央値	第3四分位点	最大値
76.5	85.0	87.1	88.7	93.7
6.3	11.3	12.9	15.0	23.5

居宅 3-3_生年月日をいう

選択肢	B市		B県		全国	
できる	8,915	95.0%	26,294	94.8%	1,995,796	94.0%
できない	470	5.0%	1,430	5.2%	128,384	6.0%

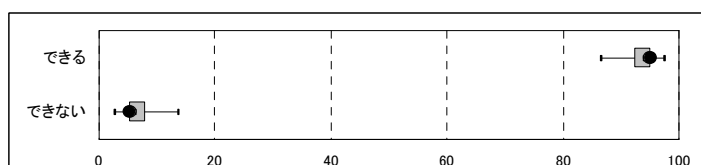

500件以上送信自治体				
最小値	第1四分位点	中央値	第3四分位点	最大値
86.5	92.2	93.9	94.9	97.4
2.6	5.1	6.1	7.8	13.5

施設 3-3_生年月日をいう

選択肢	B市		B県		全国	
できる	833	59.5%	3,504	59.4%	256,569	60.6%
できない	566	40.5%	2,398	40.6%	166,736	39.4%

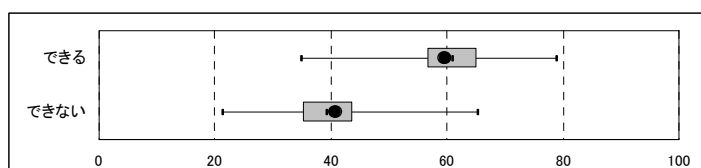

500件以上送信自治体				
最小値	第1四分位点	中央値	第3四分位点	最大値
34.9	56.6	60.8	65.0	78.8
21.2	35.0	39.2	43.4	65.1

Ⅲ. 調査項目データ

(2) 調査項目別選択率(第3群: 認知機能)

3-4_短期記憶

選択肢	B市		B県		全国	
できる	9,079	66.7%	26,344	61.5%	1,906,791	62.2%
できない	4,532	33.3%	16,484	38.5%	1,157,133	37.8%

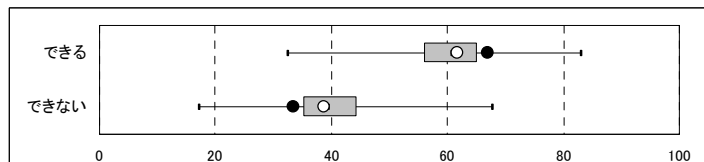

500件以上送信自治体				
最小値	第1四分位点	中央値	第3四分位点	最大値
32.3	55.8	60.7	65.1	83.0
17.0	34.9	39.3	44.2	67.7

居宅 3-4_短期記憶

選択肢	B市		B県		全国	
できる	7,109	75.7%	19,662	70.9%	1,497,602	70.5%
できない	2,276	24.3%	8,062	29.1%	626,578	29.5%

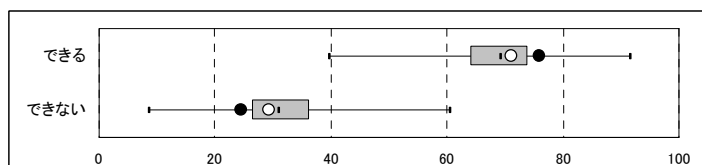

500件以上送信自治体				
最小値	第1四分位点	中央値	第3四分位点	最大値
39.6	63.9	69.0	73.7	91.5
8.5	26.3	31.0	36.1	60.4

施設 3-4_短期記憶

選択肢	B市		B県		全国	
できる	414	29.6%	1,643	27.8%	116,224	27.5%
できない	985	70.4%	4,259	72.2%	307,081	72.5%

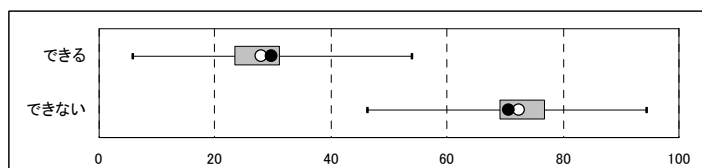

500件以上送信自治体				
最小値	第1四分位点	中央値	第3四分位点	最大値
5.7	23.1	27.3	31.1	53.8
46.2	68.9	72.7	76.9	94.3

Ⅲ. 調査項目データ

(2) 調査項目別選択率(第3群: 認知機能)

3-5_自分の名前をいう

選択肢	B市		B県		全国	
できる	13,016	95.6%	40,930	95.6%	2,926,271	95.5%
できない	595	4.4%	1,898	4.4%	137,653	4.5%

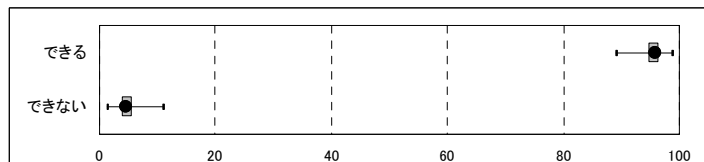

500件以上送信自治体				
最小値	第1四分位点	中央値	第3四分位点	最大値
89.0	94.6	95.5	96.3	98.7
1.3	3.7	4.5	5.4	11.0

居宅 3-5_自分の名前をいう

選択肢	B市		B県		全国	
できる	9,249	98.6%	27,383	98.8%	2,094,817	98.6%
できない	136	1.4%	341	1.2%	29,363	1.4%

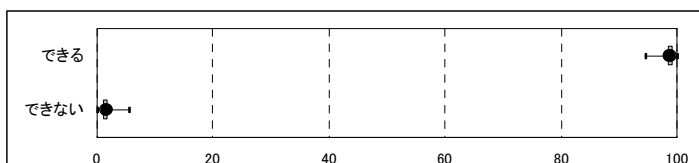

500件以上送信自治体				
最小値	第1四分位点	中央値	第3四分位点	最大値
94.6	98.2	98.7	99.1	100.0
0.0	0.9	1.3	1.8	5.4

施設 3-5_自分の名前をいう

選択肢	B市		B県		全国	
できる	1,139	81.4%	4,861	82.4%	354,229	83.7%
できない	260	18.6%	1,041	17.6%	69,076	16.3%

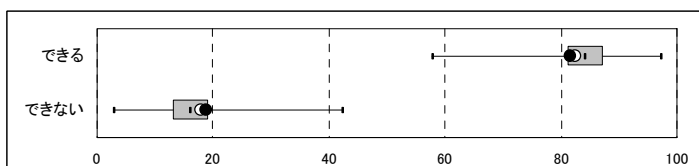

500件以上送信自治体				
最小値	第1四分位点	中央値	第3四分位点	最大値
57.7	81.0	84.1	87.1	97.1
2.9	12.9	15.9	19.0	42.3

Ⅲ. 調査項目データ

(2) 調査項目別選択率(第3群: 認知機能)

3-6_今の季節を理解

選択肢	B市		B県		全国	
できる	10,383	76.3%	31,939	74.6%	2,322,503	75.8%
できない	3,228	23.7%	10,889	25.4%	741,421	24.2%

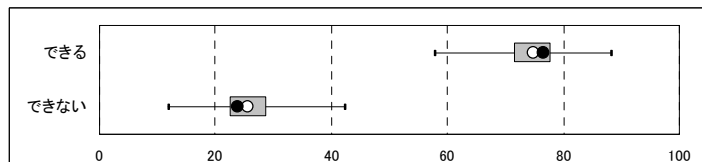

500件以上送信自治体				
最小値	第1四分位点	中央値	第3四分位点	最大値
57.8	71.3	74.8	77.8	88.2
11.8	22.2	25.2	28.7	42.2

居宅 3-6_今の季節を理解

選択肢	B市		B県		全国	
できる	7,997	85.2%	23,500	84.8%	1,802,373	84.9%
できない	1,388	14.8%	4,224	15.2%	321,807	15.1%

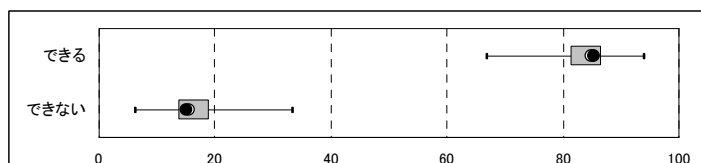

500件以上送信自治体				
最小値	第1四分位点	中央値	第3四分位点	最大値
66.7	81.2	84.1	86.5	93.9
6.1	13.5	15.9	18.8	33.3

施設 3-6_今の季節を理解

選択肢	B市		B県		全国	
できる	551	39.4%	2,249	38.1%	166,381	39.3%
できない	848	60.6%	3,653	61.9%	256,924	60.7%

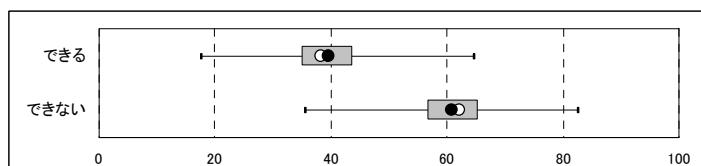

500件以上送信自治体				
最小値	第1四分位点	中央値	第3四分位点	最大値
17.4	34.8	39.5	43.7	64.6
35.4	56.3	60.5	65.2	82.6

Ⅲ. 調査項目データ

(2) 調査項目別選択率(第3群: 認知機能)

3-7_場所の理解

選択肢	B市		B県		全国	
できる	11,975	88.0%	37,495	87.5%	2,696,289	88.0%
できない	1,636	12.0%	5,333	12.5%	367,635	12.0%

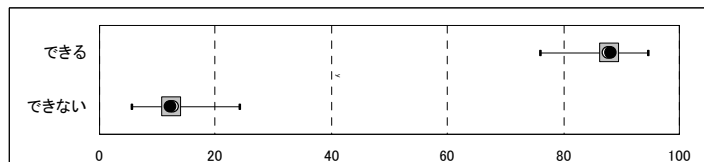

500件以上送信自治体				
最小値	第1四分位点	中央値	第3四分位点	最大値
75.9	86.0	87.8	89.5	94.4
5.6	10.5	12.2	14.0	24.1

居宅 3-7_場所の理解

選択肢	B市		B県		全国	
できる	9,017	96.1%	26,743	96.5%	2,042,602	96.2%
できない	368	3.9%	981	3.5%	81,578	3.8%

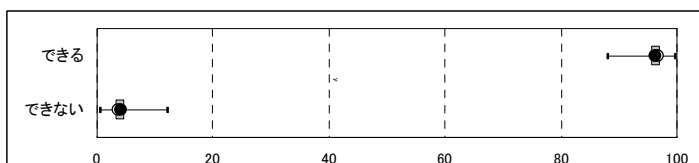

500件以上送信自治体				
最小値	第1四分位点	中央値	第3四分位点	最大値
87.9	95.4	96.2	97.0	99.5
0.5	3.0	3.8	4.6	12.1

施設 3-7_場所の理解

選択肢	B市		B県		全国	
できる	765	54.7%	3,331	56.4%	237,728	56.2%
できない	634	45.3%	2,571	43.6%	185,577	43.8%

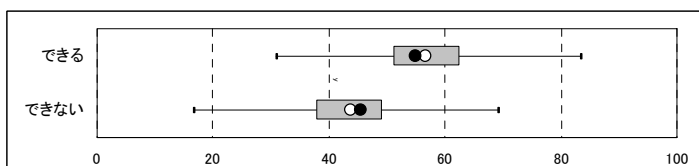

500件以上送信自治体				
最小値	第1四分位点	中央値	第3四分位点	最大値
30.8	51.0	56.9	62.5	83.3
16.7	37.5	43.1	49.0	69.2

Ⅲ. 調査項目データ

(2) 調査項目別選択率(第3群: 認知機能)

3-8_徘徊

選択肢	B市		B県		全国	
ない	13,074	96.1%	41,228	96.3%	2,949,324	96.3%
ときどきある	107	0.8%	325	0.8%	20,204	0.7%
ある	430	3.2%	1,275	3.0%	94,396	3.1%

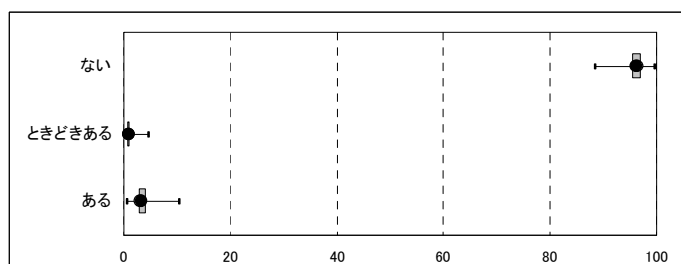

500件以上送信自治体				
最小値	第1四分位点	中央値	第3四分位点	最大値
88.2	95.2	96.1	96.9	99.6
0.0	0.4	0.6	0.9	4.6
0.4	2.5	3.1	3.9	10.3

居宅 3-8_徘徊

選択肢	B市		B県		全国	
ない	9,163	97.6%	27,090	97.7%	2,069,624	97.4%
ときどきある	58	0.6%	178	0.6%	12,046	0.6%
ある	164	1.7%	456	1.6%	42,510	2.0%

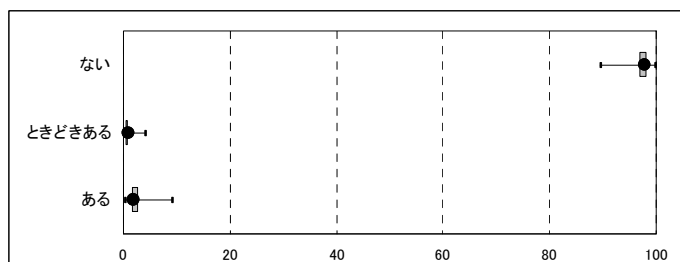

500件以上送信自治体				
最小値	第1四分位点	中央値	第3四分位点	最大値
89.5	96.6	97.4	98.0	99.8
0.0	0.3	0.5	0.8	4.0
0.2	1.5	2.0	2.7	9.1

施設 3-8_徘徊

選択肢	B市		B県		全国	
ない	1,260	90.1%	5,413	91.7%	384,951	90.9%
ときどきある	22	1.6%	79	1.3%	4,875	1.2%
ある	117	8.4%	410	6.9%	33,479	7.9%

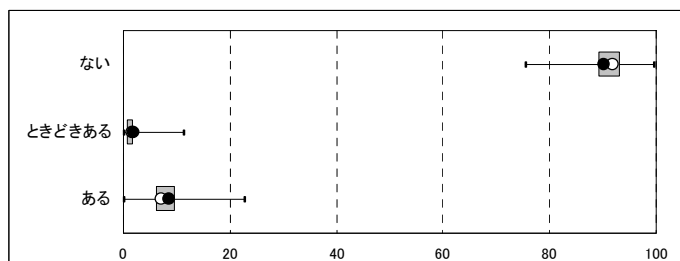

500件以上送信自治体				
最小値	第1四分位点	中央値	第3四分位点	最大値
75.5	88.9	91.1	93.1	99.6
0.0	0.5	0.9	1.7	11.1
0.0	6.0	7.8	9.6	22.6

Ⅲ. 調査項目データ

(2) 調査項目別選択率(第3群: 認知機能)

3-9_外出して戻れない

選択肢	B市		B県		全国	
ない	13,280	97.6%	41,769	97.5%	2,982,341	97.3%
ときどきある	118	0.9%	335	0.8%	27,643	0.9%
ある	213	1.6%	724	1.7%	53,940	1.8%

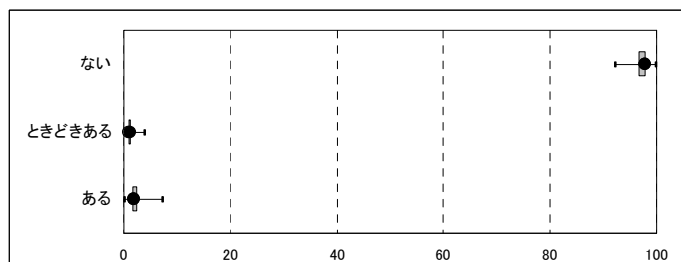

500件以上送信自治体				
最小値	第1四分位点	中央値	第3四分位点	最大値
92.1	96.4	97.2	97.8	99.9
0.0	0.6	0.9	1.1	3.9
0.1	1.3	1.9	2.5	7.3

居宅 3-9_外出して戻れない

選択肢	B市		B県		全国	
ない	9,226	98.3%	27,276	98.4%	2,085,243	98.2%
ときどきある	77	0.8%	200	0.7%	19,931	0.9%
ある	82	0.9%	248	0.9%	19,006	0.9%

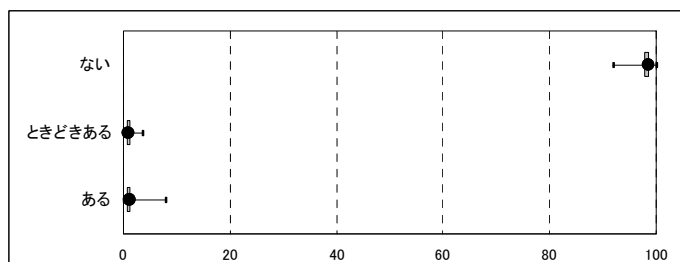

500件以上送信自治体				
最小値	第1四分位点	中央値	第3四分位点	最大値
91.8	97.6	98.2	98.7	100.0
0.0	0.6	0.9	1.2	3.6
0.0	0.6	0.9	1.3	8.0

施設 3-9_外出して戻れない

選択肢	B市		B県		全国	
ない	1,325	94.7%	5,591	94.7%	395,069	93.3%
ときどきある	18	1.3%	68	1.2%	4,418	1.0%
ある	56	4.0%	243	4.1%	23,818	5.6%

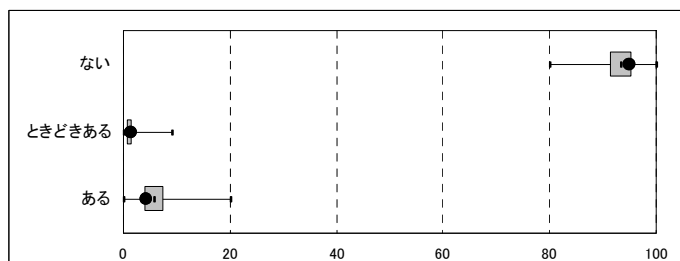

500件以上送信自治体				
最小値	第1四分位点	中央値	第3四分位点	最大値
80.0	91.2	93.3	95.2	100.0
0.0	0.4	0.9	1.5	9.0
0.0	3.9	5.7	7.4	20.0

Ⅲ. 調査項目データ

(1) 中間評価項目得点(第4群:精神・行動障害)

	B市	B県(平均)	全国(平均)
第4群	93.7	93.9	92.0

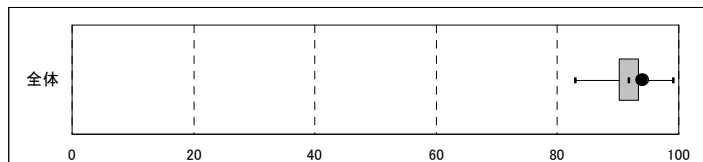

500件以上送信自治体				
最小値	第1四分位点	中央値	第3四分位点	最大値
82.9	89.9	91.6	93.3	98.9

※認定支援ネットワークに500件以上送信のあった市区町村(1,054)にて箱ひげ図を作成。以下同様。

居宅 中間評価項目得点(第4群)

	B市	B県(平均)	全国(平均)
第4群	94.7	94.6	92.7

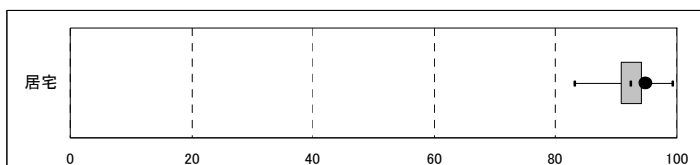

500件以上送信自治体				
最小値	第1四分位点	中央値	第3四分位点	最大値
83.1	90.7	92.4	94.1	99.2

施設 中間評価項目得点(第4群)

	B市	B県(平均)	全国(平均)
第4群	90.7	91.3	87.3

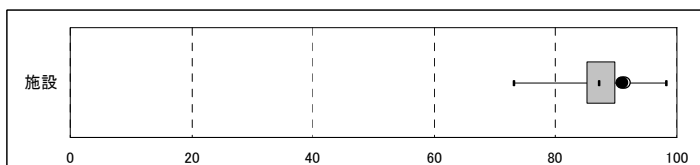

500件以上送信自治体				
最小値	第1四分位点	中央値	第3四分位点	最大値
73.0	85.0	87.1	89.7	98.1

Ⅲ. 調査項目データ

(2) 調査項目別選択率(第4群:精神・行動障害)

4-1_被害的

選択肢	B市		B県		全国	
ない	12,208	89.7%	38,682	90.3%	2,774,152	90.5%
ときどきある	509	3.7%	1,445	3.4%	91,566	3.0%
ある	894	6.6%	2,701	6.3%	198,206	6.5%

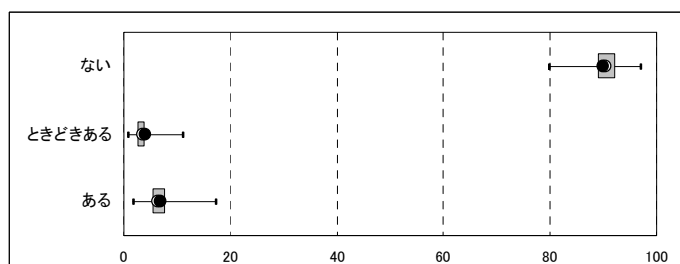

500件以上送信自治体				
最小値	第1四分位点	中央値	第3四分位点	最大値
79.8	88.7	90.4	92.0	96.8
0.7	2.3	3.0	3.7	10.9
1.7	5.4	6.5	7.7	17.2

※認定支援ネットワークに500件以上送信のあった市区町村(1,089)にて箱ひげ図を作成。以下同様。

居宅 4-1_被害的

選択肢	B市		B県		全国	
ない	8,502	90.6%	25,162	90.8%	1,934,690	91.1%
ときどきある	346	3.7%	965	3.5%	64,168	3.0%
ある	537	5.7%	1,597	5.8%	125,322	5.9%

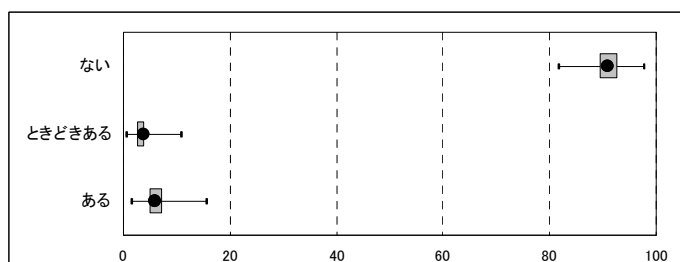

500件以上送信自治体				
最小値	第1四分位点	中央値	第3四分位点	最大値
81.7	89.2	90.9	92.6	97.6
0.4	2.3	3.0	3.9	10.7
1.5	4.7	5.9	7.2	15.6

施設 4-1_被害的

選択肢	B市		B県		全国	
ない	1,235	88.3%	5,209	88.3%	364,011	86.0%
ときどきある	52	3.7%	211	3.6%	15,818	3.7%
ある	112	8.0%	482	8.2%	43,476	10.3%

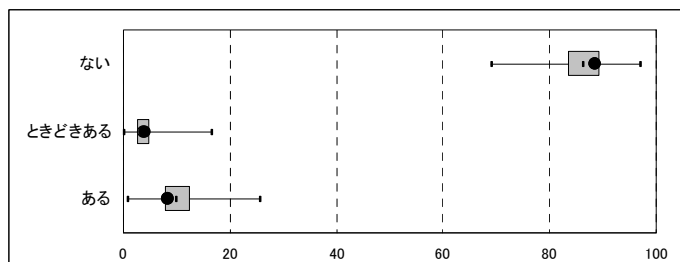

500件以上送信自治体				
最小値	第1四分位点	中央値	第3四分位点	最大値
69.0	83.3	86.2	89.2	97.0
0.0	2.5	3.5	4.8	16.4
0.7	7.7	9.9	12.3	25.6

Ⅲ. 調査項目データ

(2) 調査項目別選択率(第4群:精神・行動障害)

4-2_作話

選択肢	B市		B県		全国	
ない	11,707	86.0%	38,258	89.3%	2,648,806	86.5%
ときどきある	630	4.6%	1,424	3.3%	109,757	3.6%
ある	1,274	9.4%	3,146	7.3%	305,361	10.0%

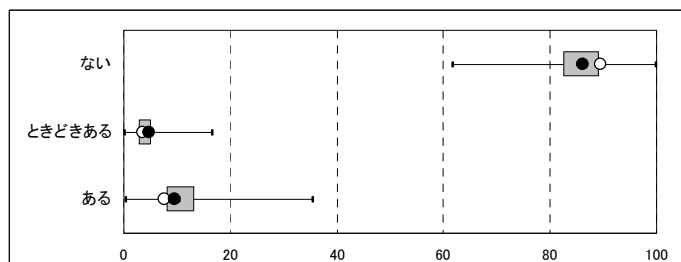

500件以上送信自治体				
最小値	第1四分位点	中央値	第3四分位点	最大値
61.5	82.3	85.6	89.1	99.8
0.0	2.7	3.7	4.9	16.5
0.2	7.8	10.3	13.1	35.3

居宅 4-2_作話

選択肢	B市		B県		全国	
ない	8,167	87.0%	24,755	89.3%	1,842,582	86.7%
ときどきある	421	4.5%	996	3.6%	78,307	3.7%
ある	797	8.5%	1,973	7.1%	203,291	9.6%

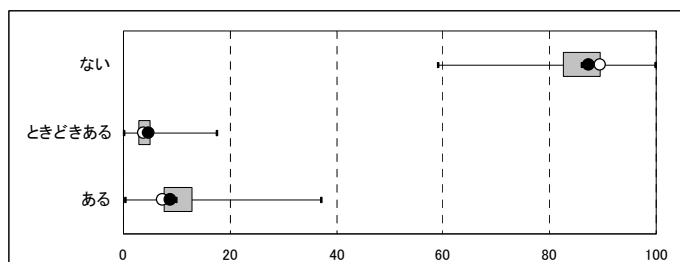

500件以上送信自治体				
最小値	第1四分位点	中央値	第3四分位点	最大値
58.9	82.3	85.8	89.4	99.9
0.0	2.7	3.9	5.1	17.4
0.1	7.5	9.8	12.8	36.9

施設 4-2_作話

選択肢	B市		B県		全国	
ない	1,187	84.8%	5,250	89.0%	351,888	83.1%
ときどきある	62	4.4%	152	2.6%	15,984	3.8%
ある	150	10.7%	500	8.5%	55,433	13.1%

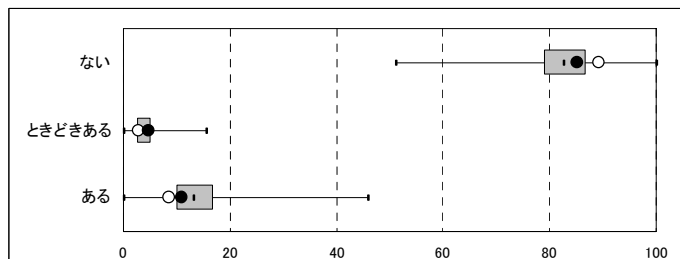

500件以上送信自治体				
最小値	第1四分位点	中央値	第3四分位点	最大値
51.2	78.7	82.6	86.6	100.0
0.0	2.4	3.6	5.1	15.6
0.0	9.8	13.1	16.7	45.7

Ⅲ. 調査項目データ

(2) 調査項目別選択率(第4群:精神・行動障害)

4-3_感情が不安定

選択肢	B市		B県		全国	
ない	12,121	89.1%	38,460	89.8%	2,621,470	85.6%
ときどきある	473	3.5%	1,327	3.1%	121,126	4.0%
ある	1,017	7.5%	3,041	7.1%	321,328	10.5%

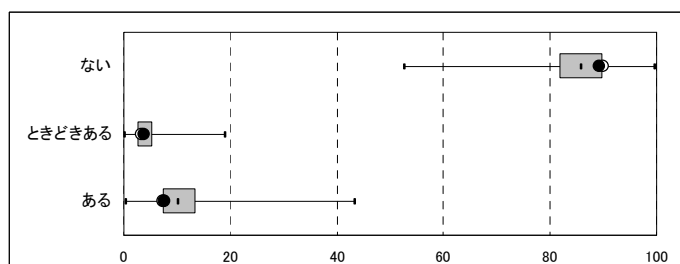

500件以上送信自治体				
最小値	第1四分位点	中央値	第3四分位点	最大値
52.5	81.6	85.8	89.6	99.6
0.0	2.3	3.8	5.2	18.9
0.3	7.3	10.1	13.3	43.1

居宅 4-3_感情が不安定

選択肢	B市		B県		全国	
ない	8,476	90.3%	25,165	90.8%	1,838,365	86.5%
ときどきある	330	3.5%	895	3.2%	85,479	4.0%
ある	579	6.2%	1,664	6.0%	200,336	9.4%

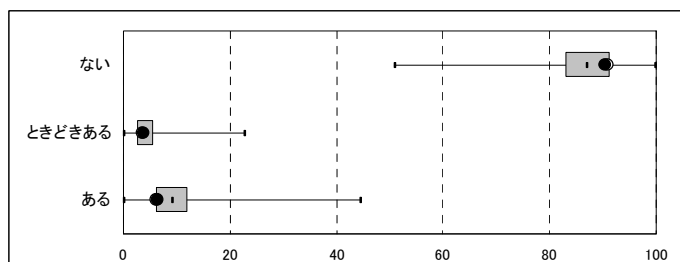

500件以上送信自治体				
最小値	第1四分位点	中央値	第3四分位点	最大値
50.9	82.8	87.0	91.1	99.8
0.0	2.3	3.7	5.4	22.8
0.0	5.9	9.0	12.0	44.4

施設 4-3_感情が不安定

選択肢	B市		B県		全国	
ない	1,189	85.0%	5,073	86.0%	332,851	78.6%
ときどきある	41	2.9%	177	3.0%	20,139	4.8%
ある	169	12.1%	652	11.0%	70,315	16.6%

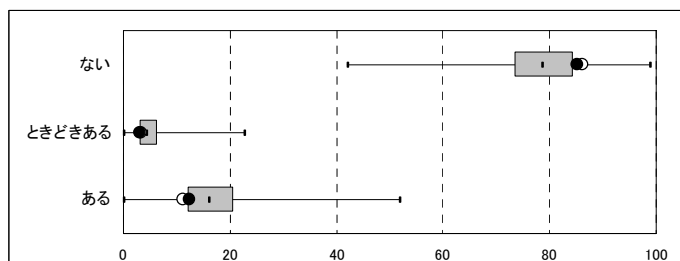

500件以上送信自治体				
最小値	第1四分位点	中央値	第3四分位点	最大値
42.0	73.3	78.6	84.3	98.9
0.0	2.9	4.3	6.2	22.8
0.0	11.9	16.1	20.5	51.9

Ⅲ. 調査項目データ

(2) 調査項目別選択率(第4群:精神・行動障害)

4-4_昼夜逆転

選択肢	B市		B県		全国	
ない	12,669	93.1%	40,235	93.9%	2,822,536	92.1%
ときどきある	266	2.0%	741	1.7%	59,329	1.9%
ある	676	5.0%	1,852	4.3%	182,059	5.9%

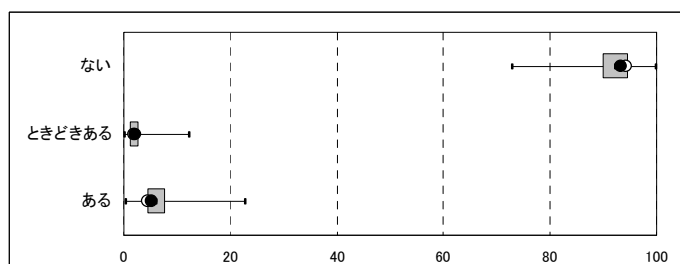

500件以上送信自治体				
最小値	第1四分位点	中央値	第3四分位点	最大値
72.8	89.7	92.2	94.5	99.7
0.0	1.0	1.7	2.6	12.2
0.1	4.3	5.9	7.6	22.8

居宅 4-4_昼夜逆転

選択肢	B市		B県		全国	
ない	8,878	94.6%	26,391	95.2%	1,971,859	92.8%
ときどきある	172	1.8%	447	1.6%	40,878	1.9%
ある	335	3.6%	886	3.2%	111,443	5.2%

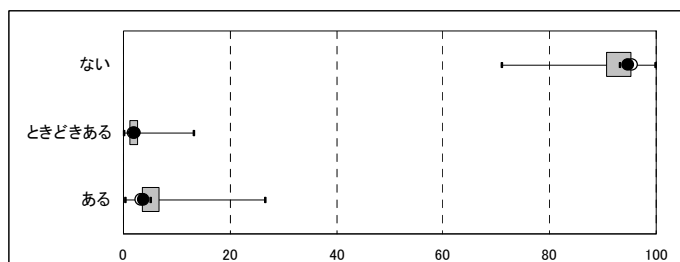

500件以上送信自治体				
最小値	第1四分位点	中央値	第3四分位点	最大値
70.8	90.5	93.2	95.3	99.8
0.0	0.9	1.6	2.6	13.0
0.2	3.4	5.0	6.7	26.4

施設 4-4_昼夜逆転

選択肢	B市		B県		全国	
ない	1,224	87.5%	5,267	89.2%	370,729	87.6%
ときどきある	40	2.9%	158	2.7%	11,465	2.7%
ある	135	9.6%	477	8.1%	41,111	9.7%

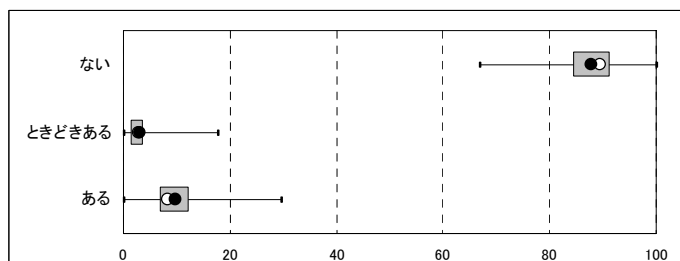

500件以上送信自治体				
最小値	第1四分位点	中央値	第3四分位点	最大値
66.9	84.3	87.9	91.3	100.0
0.0	1.3	2.2	3.6	17.7
0.0	6.7	9.3	12.2	29.6

Ⅲ. 調査項目データ

(2) 調査項目別選択率(第4群:精神・行動障害)

4-5_同じ話しをする

選択肢	B市		B県		全国	
ない	11,447	84.1%	35,888	83.8%	2,379,958	77.7%
ときどきある	425	3.1%	1,011	2.4%	94,323	3.1%
ある	1,739	12.8%	5,929	13.8%	589,643	19.2%

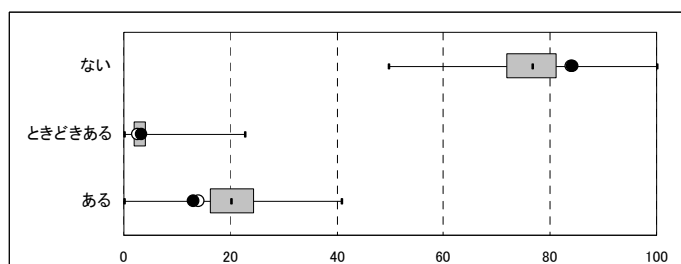

500件以上送信自治体				
最小値	第1四分位点	中央値	第3四分位点	最大値
49.5	71.6	76.6	81.2	99.9
0.0	1.7	2.7	4.1	22.7
0.1	16.0	20.2	24.2	40.8

居宅 4-5_同じ話しをする

選択肢	B市		B県		全国	
ない	7,877	83.9%	22,912	82.6%	1,630,159	76.7%
ときどきある	326	3.5%	763	2.8%	71,867	3.4%
ある	1,182	12.6%	4,049	14.6%	422,154	19.9%

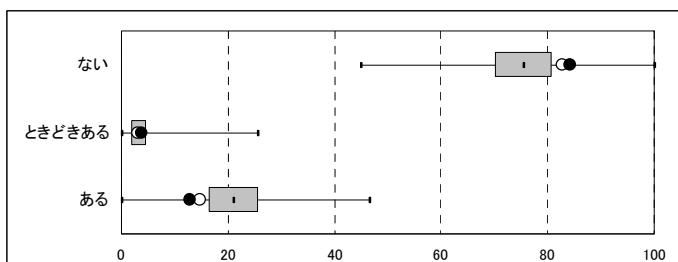

500件以上送信自治体				
最小値	第1四分位点	中央値	第3四分位点	最大値
44.8	69.9	75.5	80.8	100.0
0.0	1.7	2.9	4.6	25.6
0.0	16.2	20.9	25.6	46.5

施設 4-5_同じ話しをする

選択肢	B市		B県		全国	
ない	1,206	86.2%	5,062	85.8%	321,303	75.9%
ときどきある	20	1.4%	88	1.5%	11,975	2.8%
ある	173	12.4%	752	12.7%	90,027	21.3%

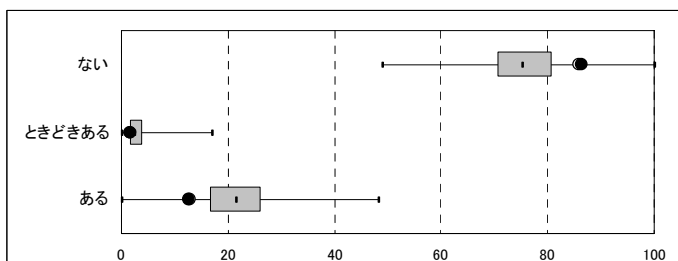

500件以上送信自治体				
最小値	第1四分位点	中央値	第3四分位点	最大値
48.8	70.3	75.3	80.7	100.0
0.0	1.4	2.4	3.9	17.0
0.0	16.6	21.5	26.1	48.1

Ⅲ. 調査項目データ

(2) 調査項目別選択率(第4群:精神・行動障害)

4-6_大声を出す

選択肢	B市		B県		全国	
ない	12,653	93.0%	39,962	93.3%	2,805,026	91.6%
ときどきある	312	2.3%	806	1.9%	67,940	2.2%
ある	646	4.7%	2,060	4.8%	190,958	6.2%

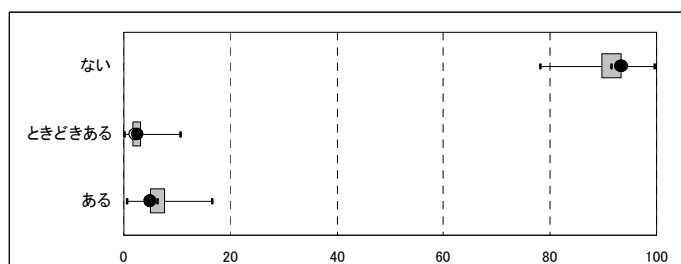

500件以上送信自治体				
最小値	第1四分位点	中央値	第3四分位点	最大値
78.0	89.4	91.3	93.4	99.4
0.0	1.4	2.1	3.0	10.6
0.4	4.8	6.2	7.7	16.5

居宅 4-6_大声を出す

選択肢	B市		B県		全国	
ない	8,905	94.9%	26,363	95.1%	1,981,349	93.3%
ときどきある	200	2.1%	482	1.7%	43,465	2.0%
ある	280	3.0%	879	3.2%	99,366	4.7%

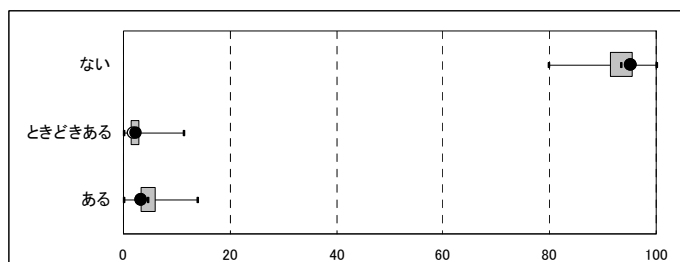

500件以上送信自治体				
最小値	第1四分位点	中央値	第3四分位点	最大値
79.7	91.2	93.3	95.4	100.0
0.0	1.1	1.9	2.8	11.3
0.0	3.2	4.5	6.0	13.9

施設 4-6_大声を出す

選択肢	B市		B県		全国	
ない	1,209	86.4%	5,151	87.3%	351,594	83.1%
ときどきある	44	3.1%	161	2.7%	14,506	3.4%
ある	146	10.4%	590	10.0%	57,205	13.5%

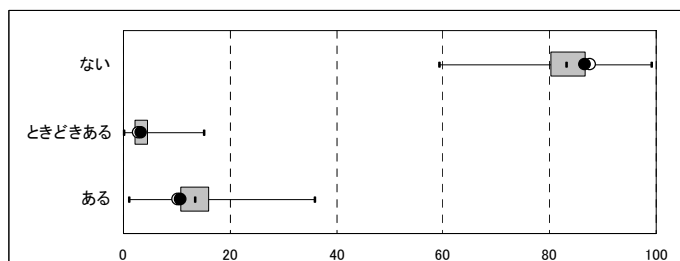

500件以上送信自治体				
最小値	第1四分位点	中央値	第3四分位点	最大値
59.3	79.9	83.1	86.6	99.0
0.0	1.9	3.1	4.6	15.0
1.0	10.4	13.3	15.9	35.8

Ⅲ. 調査項目データ

(2) 調査項目別選択率(第4群:精神・行動障害)

4-7_介護に抵抗

選択肢	B市		B県		全国	
ない	12,650	92.9%	39,781	92.9%	2,824,337	92.2%
ときどきある	293	2.2%	747	1.7%	52,734	1.7%
ある	668	4.9%	2,300	5.4%	186,853	6.1%

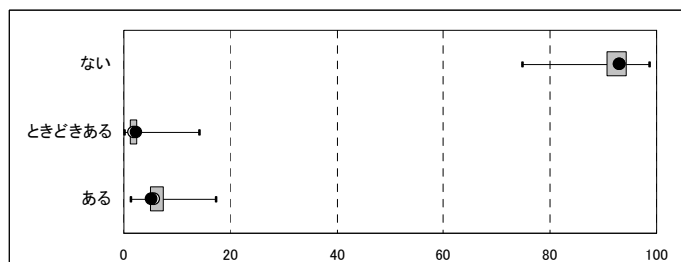

500件以上送信自治体				
最小値	第1四分位点	中央値	第3四分位点	最大値
74.6	90.4	92.3	94.2	98.4
0.0	0.9	1.4	2.3	14.0
1.3	4.7	6.0	7.4	17.1

居宅 4-7_介護に抵抗

選択肢	B市		B県		全国	
ない	8,957	95.4%	26,494	95.6%	2,011,281	94.7%
ときどきある	182	1.9%	428	1.5%	30,585	1.4%
ある	246	2.6%	802	2.9%	82,314	3.9%

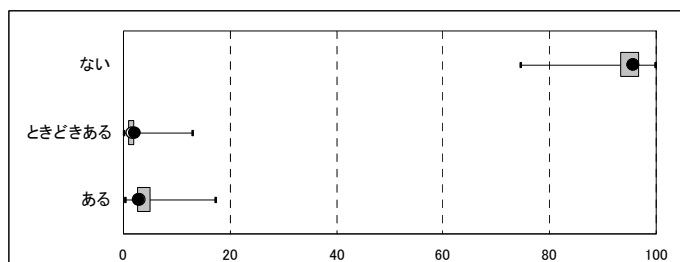

500件以上送信自治体				
最小値	第1四分位点	中央値	第3四分位点	最大値
74.4	93.1	95.1	96.7	99.8
0.0	0.7	1.1	1.9	12.9
0.2	2.5	3.6	5.0	17.3

施設 4-7_介護に抵抗

選択肢	B市		B県		全国	
ない	1,174	83.9%	4,929	83.5%	339,461	80.2%
ときどきある	47	3.4%	176	3.0%	13,956	3.3%
ある	178	12.7%	797	13.5%	69,888	16.5%

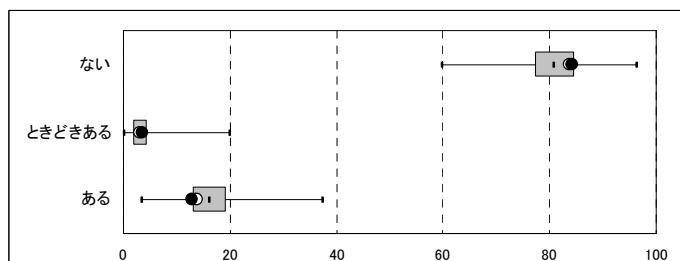

500件以上送信自治体				
最小値	第1四分位点	中央値	第3四分位点	最大値
59.6	77.1	80.7	84.5	96.1
0.0	1.6	2.7	4.2	19.9
3.5	12.8	16.0	19.1	37.3

Ⅲ. 調査項目データ

(2) 調査項目別選択率(第4群:精神・行動障害)

4-8_落ち着きなし

選択肢	B市		B県		全国	
ない	13,066	96.0%	41,129	96.0%	2,943,441	96.1%
ときどきある	196	1.4%	530	1.2%	34,532	1.1%
ある	349	2.6%	1,169	2.7%	85,951	2.8%

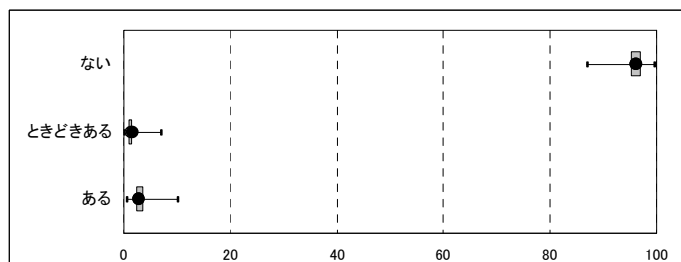

500件以上送信自治体				
最小値	第1四分位点	中央値	第3四分位点	最大値
86.9	95.0	96.0	96.8	99.4
0.0	0.8	1.1	1.5	6.8
0.5	2.3	2.8	3.6	9.9

居宅 4-8_落ち着きなし

選択肢	B市		B県		全国	
ない	9,180	97.8%	27,093	97.7%	2,072,411	97.6%
ときどきある	76	0.8%	205	0.7%	16,017	0.8%
ある	129	1.4%	426	1.5%	35,752	1.7%

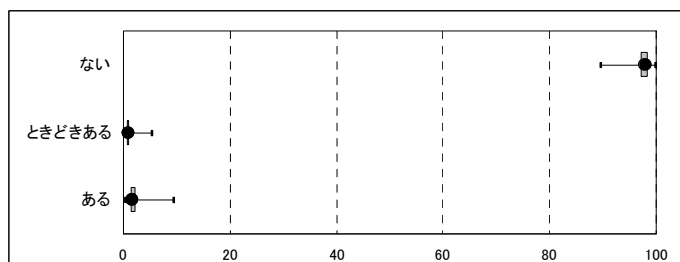

500件以上送信自治体				
最小値	第1四分位点	中央値	第3四分位点	最大値
89.5	96.8	97.6	98.2	99.7
0.0	0.4	0.7	1.0	5.2
0.2	1.2	1.6	2.2	9.2

施設 4-8_落ち着きなし

選択肢	B市		B県		全国	
ない	1,266	90.5%	5,410	91.7%	380,673	89.9%
ときどきある	42	3.0%	153	2.6%	11,509	2.7%
ある	91	6.5%	339	5.7%	31,123	7.4%

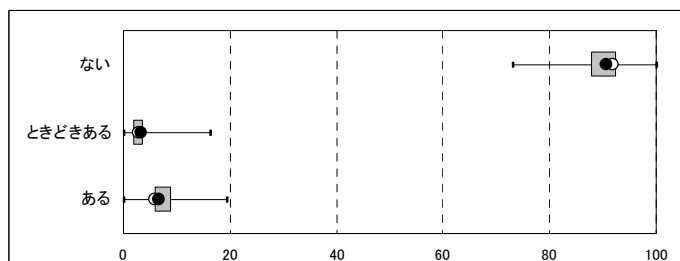

500件以上送信自治体				
最小値	第1四分位点	中央値	第3四分位点	最大値
73.1	87.6	90.2	92.3	100.0
0.0	1.6	2.5	3.7	16.3
0.0	5.6	7.3	8.9	19.2

Ⅲ. 調査項目データ

(2) 調査項目別選択率(第4群:精神・行動障害)

4-9_一人で出たがる

選択肢	B市		B県		全国	
ない	13,227	97.2%	41,661	97.3%	2,969,463	96.9%
ときどきある	141	1.0%	384	0.9%	27,956	0.9%
ある	243	1.8%	783	1.8%	66,505	2.2%

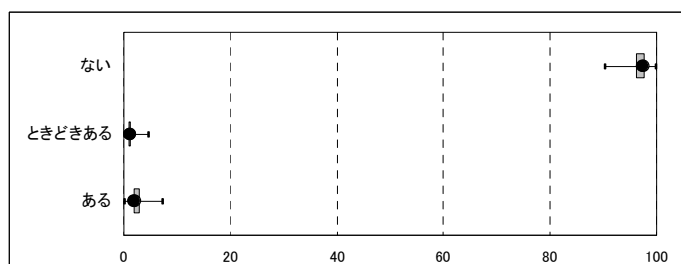

500件以上送信自治体				
最小値	第1四分位点	中央値	第3四分位点	最大値
90.2	96.0	96.8	97.6	99.9
0.0	0.6	0.9	1.2	4.4
0.0	1.7	2.2	2.8	7.2

居宅 4-9_一人で出たがる

選択肢	B市		B県		全国	
ない	9,182	97.8%	27,067	97.6%	2,062,682	97.1%
ときどきある	80	0.9%	247	0.9%	19,056	0.9%
ある	123	1.3%	410	1.5%	42,442	2.0%

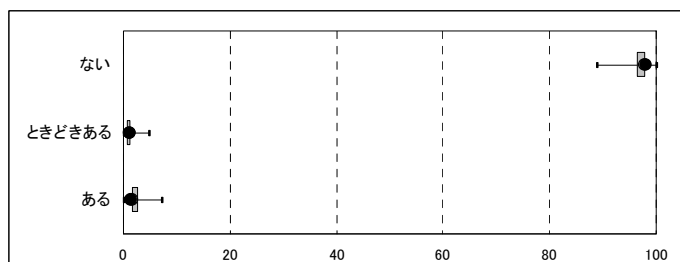

500件以上送信自治体				
最小値	第1四分位点	中央値	第3四分位点	最大値
88.9	96.1	97.0	97.8	100.0
0.0	0.5	0.9	1.3	4.7
0.0	1.5	2.1	2.7	7.2

施設 4-9_一人で出たがる

選択肢	B市		B県		全国	
ない	1,330	95.1%	5,674	96.1%	403,324	95.3%
ときどきある	24	1.7%	62	1.1%	5,293	1.3%
ある	45	3.2%	166	2.8%	14,688	3.5%

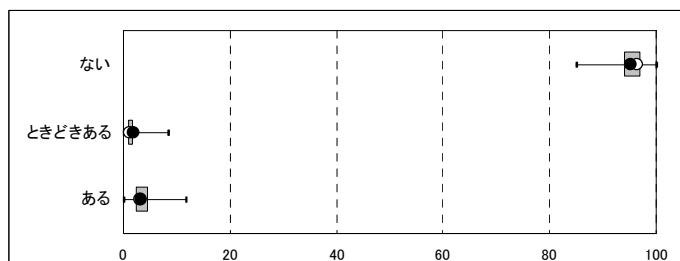

500件以上送信自治体				
最小値	第1四分位点	中央値	第3四分位点	最大値
85.1	93.9	95.5	96.9	100.0
0.0	0.6	1.1	1.8	8.4
0.0	2.1	3.4	4.5	11.8

Ⅲ. 調査項目データ

(2) 調査項目別選択率(第4群:精神・行動障害)

4-10_収集癖

選択肢	B市		B県		全国	
ない	13,275	97.5%	41,859	97.7%	2,974,578	97.1%
ときどきある	79	0.6%	189	0.4%	15,298	0.5%
ある	257	1.9%	780	1.8%	74,048	2.4%

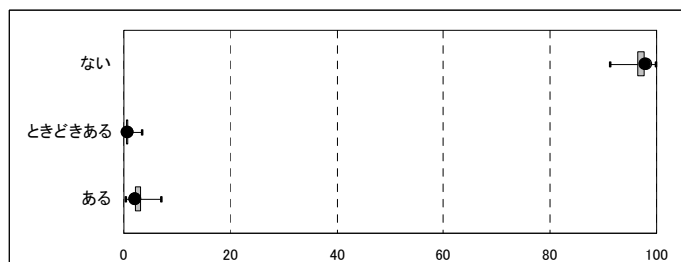

500件以上送信自治体				
最小値	第1四分位点	中央値	第3四分位点	最大値
91.2	96.2	97.0	97.7	99.7
0.0	0.3	0.5	0.7	3.2
0.3	1.9	2.5	3.1	7.0

居宅 4-10_収集癖

選択肢	B市		B県		全国	
ない	9,243	98.5%	27,304	98.5%	2,078,011	97.8%
ときどきある	44	0.5%	112	0.4%	9,621	0.5%
ある	98	1.0%	308	1.1%	36,548	1.7%

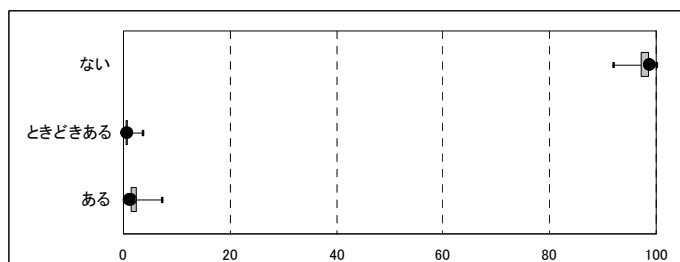

500件以上送信自治体				
最小値	第1四分位点	中央値	第3四分位点	最大値
91.9	97.0	97.8	98.5	100.0
0.0	0.2	0.4	0.7	3.5
0.0	1.2	1.7	2.3	7.2

施設 4-10_収集癖

選択肢	B市		B県		全国	
ない	1,317	94.1%	5,606	95.0%	390,343	92.2%
ときどきある	13	0.9%	40	0.7%	4,143	1.0%
ある	69	4.9%	256	4.3%	28,819	6.8%

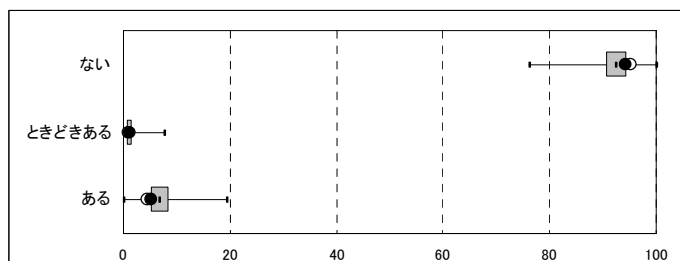

500件以上送信自治体				
最小値	第1四分位点	中央値	第3四分位点	最大値
76.1	90.4	92.3	94.2	100.0
0.0	0.4	0.8	1.5	7.6
0.0	5.0	6.7	8.3	19.3

Ⅲ. 調査項目データ

(2) 調査項目別選択率(第4群:精神・行動障害)

4-11_物や衣類を壊す

選択肢	B市		B県		全国	
ない	13,468	98.9%	42,388	99.0%	3,021,603	98.6%
ときどきある	82	0.6%	220	0.5%	17,755	0.6%
ある	61	0.4%	220	0.5%	24,566	0.8%

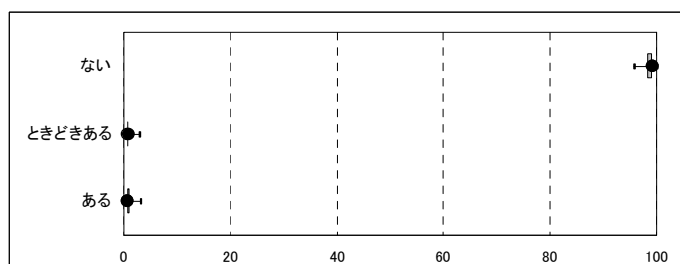

500件以上送信自治体				
最小値	第1四分位点	中央値	第3四分位点	最大値
95.6	98.2	98.6	99.0	99.9
0.0	0.4	0.6	0.8	2.9
0.0	0.6	0.8	1.1	3.2

居宅 4-11_物や衣類を壊す

選択肢	B市		B県		全国	
ない	9,310	99.2%	27,512	99.2%	2,099,583	98.8%
ときどきある	49	0.5%	125	0.5%	11,471	0.5%
ある	26	0.3%	87	0.3%	13,126	0.6%

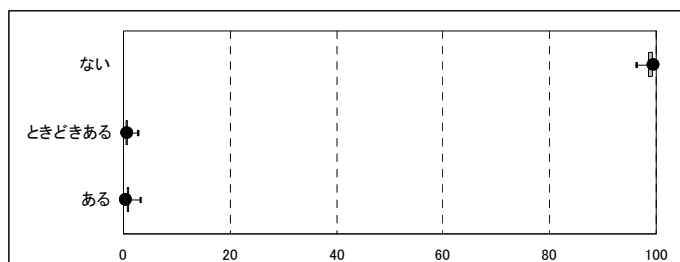

500件以上送信自治体				
最小値	第1四分位点	中央値	第3四分位点	最大値
96.2	98.4	98.9	99.2	100.0
0.0	0.3	0.5	0.7	2.7
0.0	0.4	0.6	0.9	3.2

施設 4-11_物や衣類を壊す

選択肢	B市		B県		全国	
ない	1,376	98.4%	5,787	98.1%	411,481	97.2%
ときどきある	6	0.4%	41	0.7%	3,935	0.9%
ある	17	1.2%	74	1.3%	7,889	1.9%

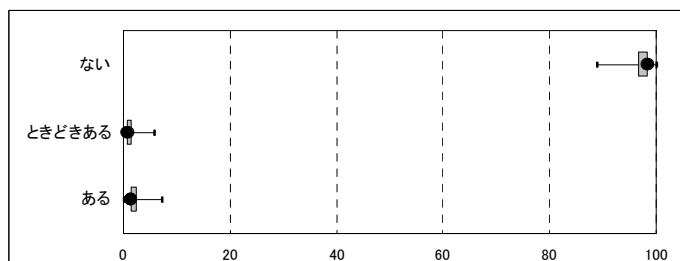

500件以上送信自治体				
最小値	第1四分位点	中央値	第3四分位点	最大値
88.7	96.4	97.3	98.2	100.0
0.0	0.4	0.8	1.3	5.6
0.0	1.1	1.7	2.5	7.1

Ⅲ. 調査項目データ

(2) 調査項目別選択率(第4群:精神・行動障害)

4-12_ひどい物忘れ

選択肢	B市		B県		全国	
ない	10,202	75.0%	32,470	75.8%	2,107,567	68.8%
ときどきある	1,017	7.5%	2,861	6.7%	199,604	6.5%
ある	2,392	17.6%	7,497	17.5%	756,753	24.7%

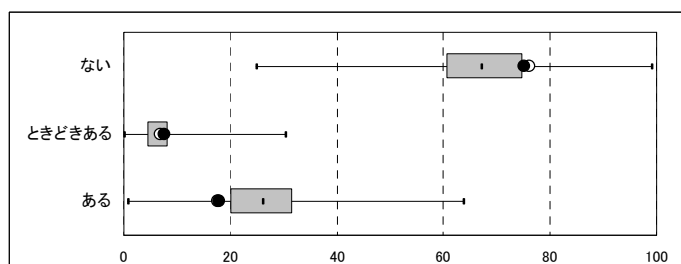

500件以上送信自治体				
最小値	第1四分位点	中央値	第3四分位点	最大値
24.9	60.3	67.2	74.8	99.1
0.0	4.4	6.1	8.1	30.4
0.7	19.8	26.0	31.6	63.8

居宅 4-12_ひどい物忘れ

選択肢	B市		B県		全国	
ない	6,795	72.4%	19,698	71.1%	1,398,542	65.8%
ときどきある	827	8.8%	2,421	8.7%	168,962	8.0%
ある	1,763	18.8%	5,605	20.2%	556,676	26.2%

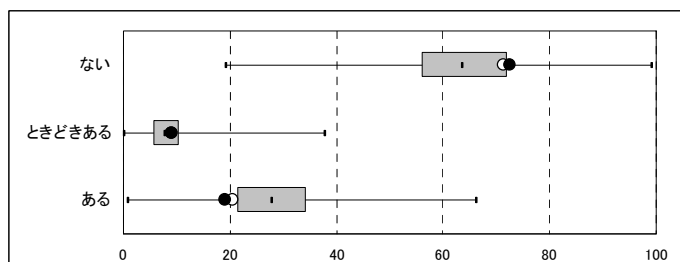

500件以上送信自治体				
最小値	第1四分位点	中央値	第3四分位点	最大値
19.2	55.9	63.6	71.8	99.0
0.0	5.5	7.6	10.2	37.7
0.7	21.3	27.7	34.2	66.2

施設 4-12_ひどい物忘れ

選択肢	B市		B県		全国	
ない	1,135	81.1%	4,998	84.7%	303,428	71.7%
ときどきある	60	4.3%	155	2.6%	13,732	3.2%
ある	204	14.6%	749	12.7%	106,145	25.1%

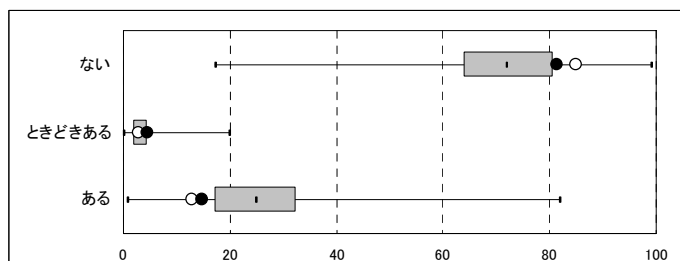

500件以上送信自治体				
最小値	第1四分位点	中央値	第3四分位点	最大値
17.1	63.8	71.8	80.3	99.0
0.0	1.6	2.7	4.2	19.8
0.8	16.9	24.8	32.1	81.8

Ⅲ. 調査項目データ

(2) 調査項目別選択率(第4群:精神・行動障害)

4-13_独り言・独り笑い

選択肢	B市		B県		全国	
ない	12,876	94.6%	40,455	94.5%	2,836,378	92.6%
ときどきある	116	0.9%	361	0.8%	34,339	1.1%
ある	619	4.5%	2,012	4.7%	193,207	6.3%

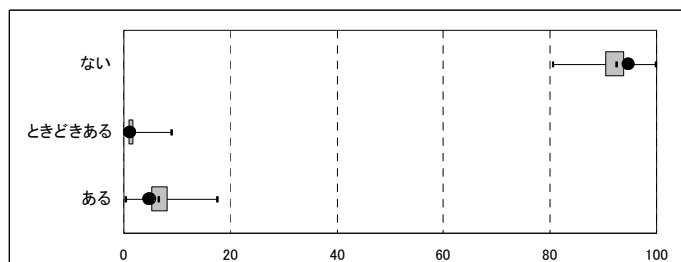

500件以上送信自治体				
最小値	第1四分位点	中央値	第3四分位点	最大値
80.3	90.3	92.3	93.8	99.7
0.0	0.7	1.1	1.6	8.7
0.3	5.1	6.5	8.1	17.5

居宅 4-13_独り言・独り笑い

選択肢	B市		B県		全国	
ない	9,008	96.0%	26,510	95.6%	1,992,392	93.8%
ときどきある	77	0.8%	241	0.9%	22,289	1.0%
ある	300	3.2%	973	3.5%	109,499	5.2%

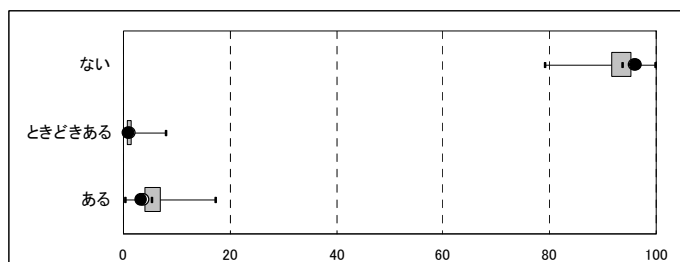

500件以上送信自治体				
最小値	第1四分位点	中央値	第3四分位点	最大値
79.1	91.4	93.6	95.2	99.7
0.0	0.6	1.0	1.5	7.8
0.2	3.9	5.3	7.0	17.1

施設 4-13_独り言・独り笑い

選択肢	B市		B県		全国	
ない	1,250	89.3%	5,290	89.6%	362,892	85.7%
ときどきある	15	1.1%	63	1.1%	7,304	1.7%
ある	134	9.6%	549	9.3%	53,109	12.5%

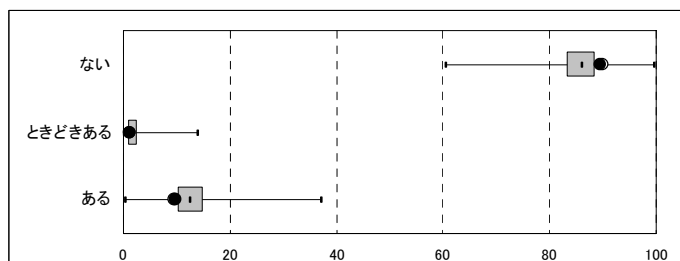

500件以上送信自治体				
最小値	第1四分位点	中央値	第3四分位点	最大値
60.5	83.0	86.0	88.4	99.6
0.0	0.8	1.4	2.4	13.8
0.2	10.0	12.4	14.8	37.0

Ⅲ. 調査項目データ

(2) 調査項目別選択率(第4群:精神・行動障害)

4-14_自分勝手に行動する

選択肢	B市		B県		全国	
ない	13,023	95.7%	40,421	94.4%	2,762,554	90.2%
ときどきある	207	1.5%	668	1.6%	71,779	2.3%
ある	381	2.8%	1,739	4.1%	229,591	7.5%

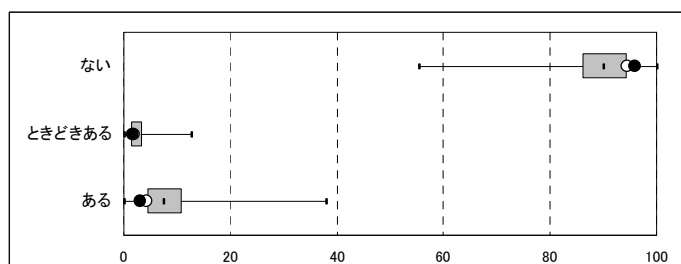

500件以上送信自治体				
最小値	第1四分位点	中央値	第3四分位点	最大値
55.4	85.9	90.0	94.2	100.0
0.0	1.3	2.4	3.3	12.7
0.0	4.3	7.4	10.8	38.0

居宅 4-14_自分勝手に行動する

選択肢	B市		B県		全国	
ない	9,068	96.6%	26,501	95.6%	1,952,198	91.9%
ときどきある	131	1.4%	426	1.5%	47,073	2.2%
ある	186	2.0%	797	2.9%	124,909	5.9%

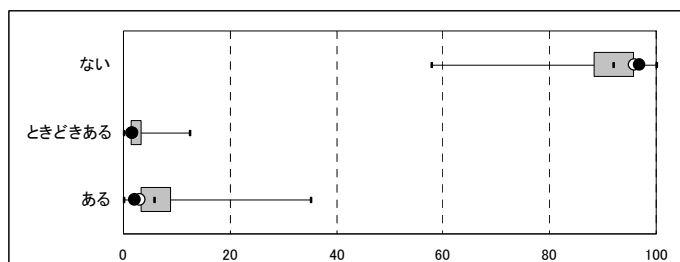

500件以上送信自治体				
最小値	第1四分位点	中央値	第3四分位点	最大値
57.8	88.2	91.9	95.8	100.0
0.0	1.1	2.2	3.3	12.5
0.0	3.1	5.6	8.7	35.2

施設 4-14_自分勝手に行動する

選択肢	B市		B県		全国	
ない	1,296	92.6%	5,377	91.1%	353,496	83.5%
ときどきある	27	1.9%	101	1.7%	11,865	2.8%
ある	76	5.4%	424	7.2%	57,944	13.7%

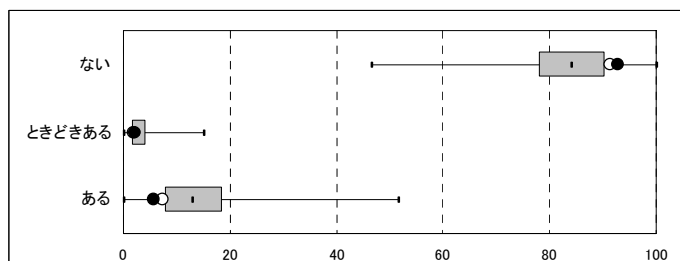

500件以上送信自治体				
最小値	第1四分位点	中央値	第3四分位点	最大値
46.6	77.9	84.1	90.2	100.0
0.0	1.4	2.6	3.9	15.0
0.0	7.7	12.9	18.4	51.6

Ⅲ. 調査項目データ

(2) 調査項目別選択率(第4群:精神・行動障害)

4-15_話がまとまらない

選択肢	B市		B県		全国	
ない	12,545	92.2%	39,267	91.7%	2,668,667	87.1%
ときどきある	247	1.8%	683	1.6%	74,417	2.4%
ある	819	6.0%	2,878	6.7%	320,840	10.5%

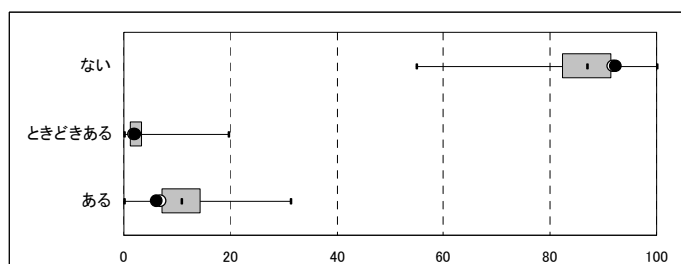

500件以上送信自治体				
最小値	第1四分位点	中央値	第3四分位点	最大値
54.9	82.2	86.8	91.5	99.9
0.0	0.9	2.0	3.4	19.5
0.1	7.0	10.7	14.3	31.2

居宅 4-15_話がまとまらない

選択肢	B市		B県		全国	
ない	8,781	93.6%	25,734	92.8%	1,872,767	88.2%
ときどきある	161	1.7%	471	1.7%	54,904	2.6%
ある	443	4.7%	1,519	5.5%	196,509	9.3%

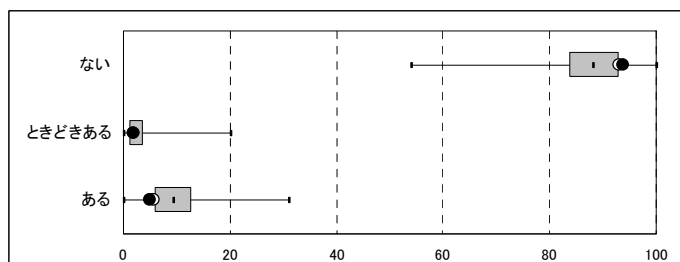

500件以上送信自治体				
最小値	第1四分位点	中央値	第3四分位点	最大値
54.0	83.5	88.2	92.9	99.9
0.0	0.9	2.1	3.6	20.0
0.0	5.7	9.2	12.6	31.1

施設 4-15_話がまとまらない

選択肢	B市		B県		全国	
ない	1,237	88.4%	5,198	88.1%	343,308	81.1%
ときどきある	27	1.9%	86	1.5%	9,934	2.3%
ある	135	9.6%	618	10.5%	70,063	16.6%

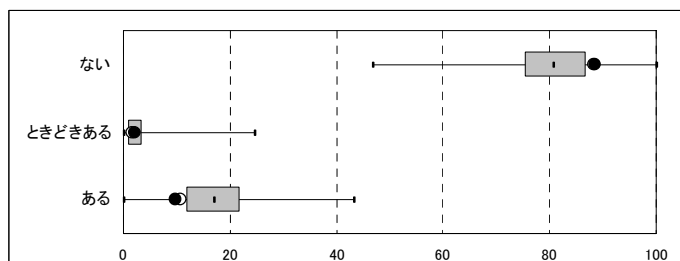

500件以上送信自治体				
最小値	第1四分位点	中央値	第3四分位点	最大値
46.8	75.1	80.7	86.5	100.0
0.0	0.8	1.8	3.4	24.6
0.0	11.8	17.0	21.8	43.1

Ⅲ. 調査項目データ

(1) 中間評価項目得点(第5群: 社会生活への適応)

	B市	B県(平均)	全国(平均)
第5群	48.0	47.0	47.8

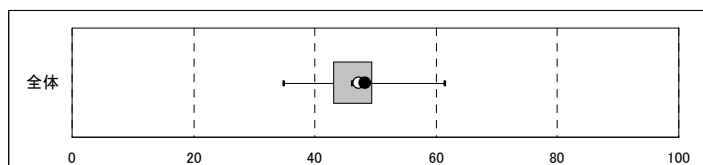

500件以上送信自治体				
最小値	第1四分位点	中央値	第3四分位点	最大値
34.8	42.8	46.1	49.3	61.2

※認定支援ネットワークに500件以上送信のあった市区町村(1,054)にて箱ひげ図を作成。以下同様。

居宅 中間評価項目得点(第5群)

	B市	B県(平均)	全国(平均)
第5群	57.8	57.5	57.0

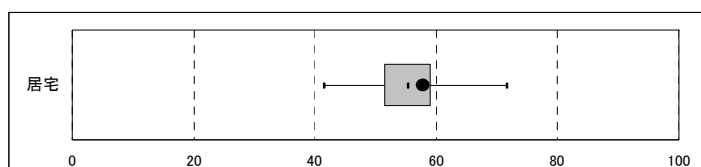

500件以上送信自治体				
最小値	第1四分位点	中央値	第3四分位点	最大値
41.5	51.3	55.3	58.9	71.6

施設 中間評価項目得点(第5群)

	B市	B県(平均)	全国(平均)
第5群	20.4	21.0	20.7

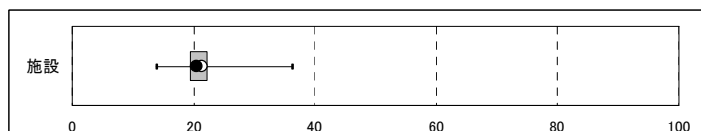

500件以上送信自治体				
最小値	第1四分位点	中央値	第3四分位点	最大値
13.8	19.2	20.6	22.2	36.2

Ⅲ. 調査項目データ

(1) 中間評価項目得点(第5群: 社会生活への適応)

◆地域特性からみた中間評価項目得点の傾向(参考)

・グループ別にみた中間評価項目得点(第5群)の傾向

・認知症高齢者自立度Ⅱ以上の割合により市区町村を4つのグループに分け、それぞれの中間評価項目得点(第5群)の傾向をみる。

グループ①：認知症高齢者自立度Ⅱ以上の割合が、**高い(59.9%以上)**市区町村(審査会)

グループ②：認知症高齢者自立度Ⅱ以上の割合が、**比較的高い(53.6%~59.9%)**市区町村(審査会)

グループ③：認知症高齢者自立度Ⅱ以上の割合が、**比較的低い(47.6%~53.6%)**市区町村(審査会)

グループ④：認知症高齢者自立度Ⅱ以上の割合が、**低い(47.6%未満)**市区町村(審査会)

	B市
認知症高齢者自立度Ⅱ以上の割合	52.7%

⇒ 貴審査会は
グループ③に該当

箱ひげ図) グループ別にみた中間評価項目得点の傾向

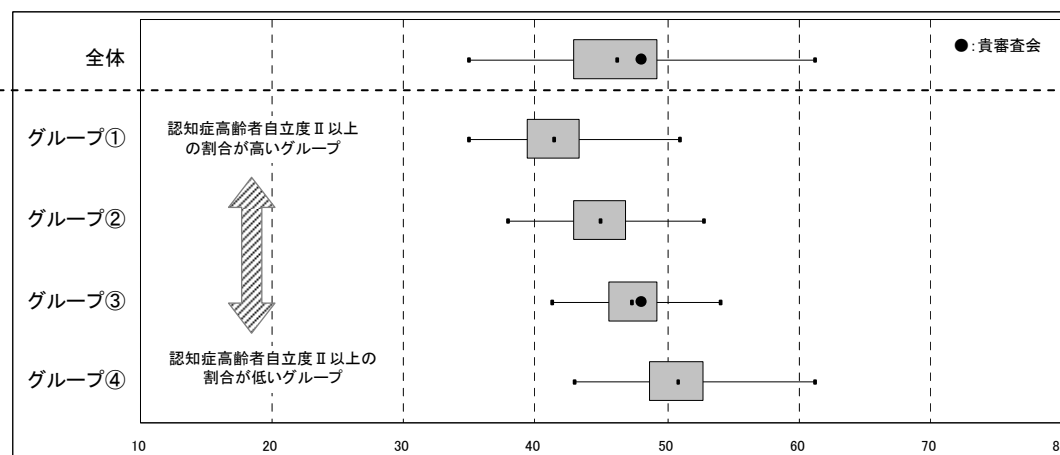

500件以上送信自治体					
グループ	最小値	第1四分位点	中央値	第3四分位点	最大値
グループ①	34.8	39.2	41.3	43.3	50.9
グループ②	37.8	42.7	44.9	46.8	52.8

500件以上送信自治体					
グループ	最小値	第1四分位点	中央値	第3四分位点	最大値
グループ③	41.2	45.5	47.3	49.2	54.0
グループ④	42.9	48.5	50.8	52.8	61.2

Ⅲ. 調査項目データ

(2) 調査項目別選択率(第5群: 社会生活への適応)

5-1_薬の内服

選択肢	B市		B県		全国	
介助されていない	4,871	35.8%	13,636	31.8%	997,258	32.5%
一部介助	6,084	44.7%	20,586	48.1%	1,523,814	49.7%
全介助	2,656	19.5%	8,606	20.1%	542,852	17.7%

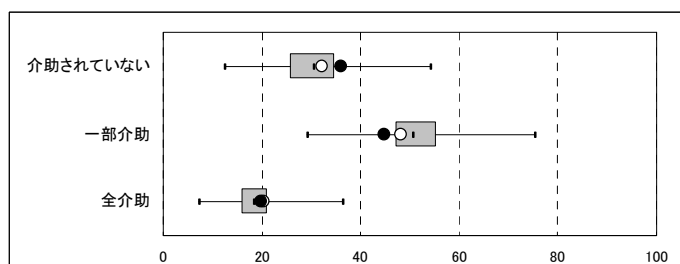

500件以上送信自治体				
最小値	第1四分位点	中央値	第3四分位点	最大値
12.4	25.5	30.3	34.6	54.1
29.2	46.9	50.6	55.3	75.4
7.1	15.8	18.3	21.0	36.5

※認定支援ネットワークに500件以上送信のあった市区町村(1,054)にて箱ひげ図を作成。以下同様。

居宅 5-1_薬の内服

選択肢	B市		B県		全国	
介助されていない	4,617	49.2%	12,821	46.2%	949,612	44.7%
一部介助	4,162	44.3%	13,260	47.8%	1,053,456	49.6%
全介助	606	6.5%	1,643	5.9%	121,112	5.7%

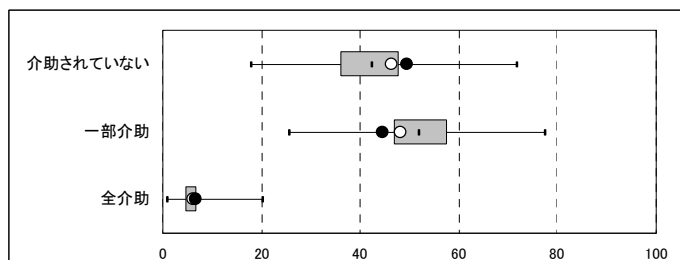

500件以上送信自治体				
最小値	第1四分位点	中央値	第3四分位点	最大値
17.7	35.9	42.2	47.6	71.7
25.4	46.7	51.7	57.4	77.4
0.9	4.4	5.5	6.8	20.2

施設 5-1_薬の内服

選択肢	B市		B県		全国	
介助されていない	34	2.4%	97	1.6%	7,590	1.8%
一部介助	422	30.2%	2,059	34.9%	170,437	40.3%
全介助	943	67.4%	3,746	63.5%	245,278	57.9%

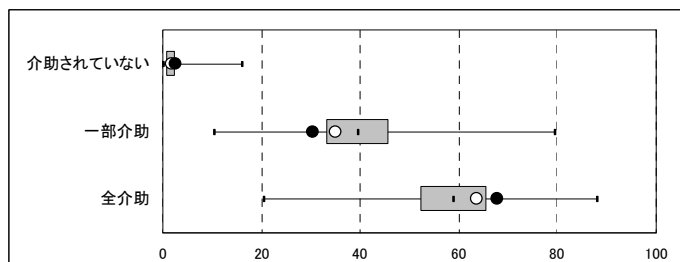

500件以上送信自治体				
最小値	第1四分位点	中央値	第3四分位点	最大値
0.0	0.6	1.4	2.3	16.0
10.4	33.0	39.3	45.6	79.4
20.3	52.1	58.9	65.5	87.9

Ⅲ. 調査項目データ

(2) 調査項目別選択率(第5群: 社会生活への適応)

5-2_金銭の管理

選択肢	B市		B県		全国	
	件数	割合	件数	割合	件数	割合
介助されていない	4,615	33.9%	14,114	33.0%	1,001,017	32.7%
一部介助	2,741	20.1%	9,050	21.1%	641,981	21.0%
全介助	6,255	46.0%	19,664	45.9%	1,420,926	46.4%

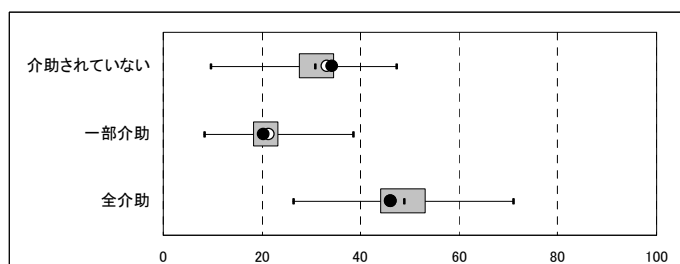

500件以上送信自治体				
最小値	第1四分位点	中央値	第3四分位点	最大値
9.4	27.2	30.8	34.5	47.2
8.4	18.0	20.4	23.1	38.3
26.3	43.9	48.6	53.1	70.9

居宅 5-2_金銭の管理

選択肢	B市		B県		全国	
	件数	割合	件数	割合	件数	割合
介助されていない	4,237	45.1%	12,581	45.4%	911,802	42.9%
一部介助	2,172	23.1%	6,642	24.0%	523,615	24.7%
全介助	2,976	31.7%	8,501	30.7%	688,763	32.4%

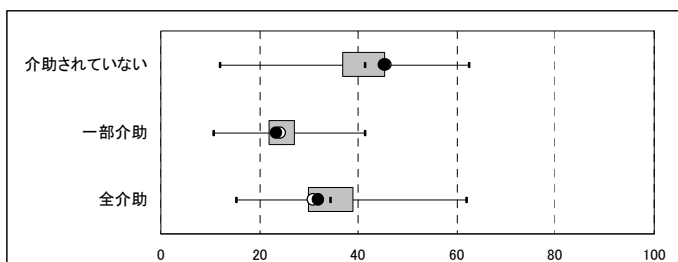

500件以上送信自治体				
最小値	第1四分位点	中央値	第3四分位点	最大値
12.0	36.6	41.3	45.4	62.5
10.7	21.7	24.4	27.2	41.2
15.3	29.7	34.2	39.0	61.8

施設 5-2_金銭の管理

選択肢	B市		B県		全国	
	件数	割合	件数	割合	件数	割合
介助されていない	45	3.2%	146	2.5%	9,120	2.2%
一部介助	95	6.8%	507	8.6%	30,041	7.1%
全介助	1,259	90.0%	5,249	88.9%	384,144	90.7%

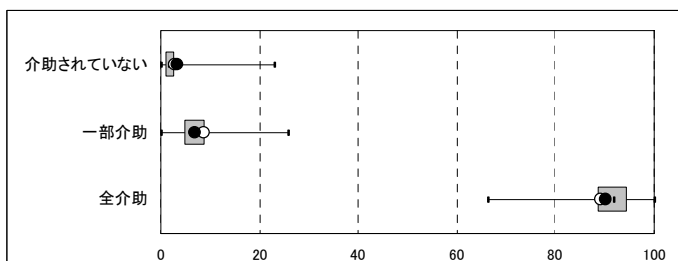

500件以上送信自治体				
最小値	第1四分位点	中央値	第3四分位点	最大値
0.0	0.7	1.5	2.7	22.9
0.0	4.5	6.5	8.8	25.7
66.3	88.5	91.8	94.3	100.0

Ⅲ. 調査項目データ

(2) 調査項目別選択率(第5群: 社会生活への適応)

5-3_日常の意思決定

選択肢	B市		B県		全国	
	件数	割合	件数	割合	件数	割合
できる	3,968	29.2%	13,855	32.4%	847,569	27.7%
特別な場合を除いてできる	6,941	51.0%	20,545	48.0%	1,554,287	50.7%
日常的に困難	2,019	14.8%	6,163	14.4%	505,269	16.5%
できない	683	5.0%	2,265	5.3%	156,799	5.1%

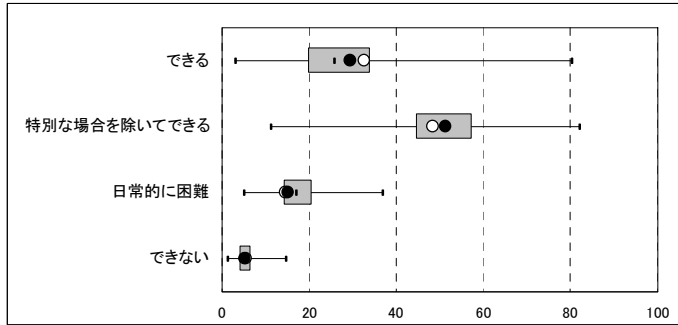

500件以上送信自治体				
最小値	第1四分位点	中央値	第3四分位点	最大値
2.8	19.5	25.6	33.9	80.2
10.9	44.4	50.7	57.0	82.0
5.0	13.9	16.8	20.5	36.8
1.1	3.9	5.1	6.4	14.6

居宅 5-3_日常の意思決定

選択肢	B市		B県		全国	
	件数	割合	件数	割合	件数	割合
できる	3,445	36.7%	11,388	41.1%	721,612	34.0%
特別な場合を除いてできる	4,925	52.5%	13,528	48.8%	1,128,687	53.1%
日常的に困難	869	9.3%	2,428	8.8%	239,283	11.3%
できない	146	1.6%	380	1.4%	34,598	1.6%

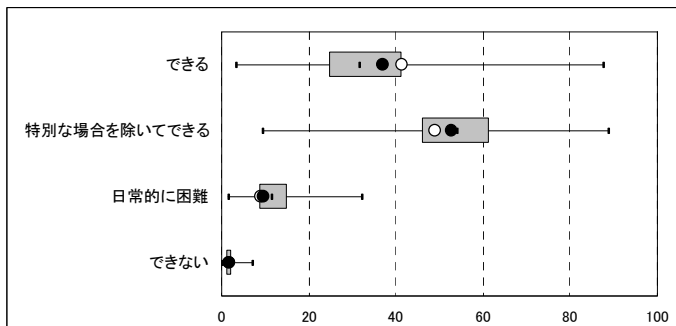

500件以上送信自治体				
最小値	第1四分位点	中央値	第3四分位点	最大値
3.2	24.4	31.6	41.2	87.5
9.3	45.8	53.8	61.2	88.6
1.5	8.5	11.4	14.9	32.2
0.0	0.9	1.4	2.1	7.1

施設 5-3_日常の意思決定

選択肢	B市		B県		全国	
	件数	割合	件数	割合	件数	割合
できる	102	7.3%	429	7.3%	23,081	5.5%
特別な場合を除いてできる	559	40.0%	2,450	41.5%	168,317	39.8%
日常的に困難	446	31.9%	1,811	30.7%	155,604	36.8%
できない	292	20.9%	1,212	20.5%	76,303	18.0%

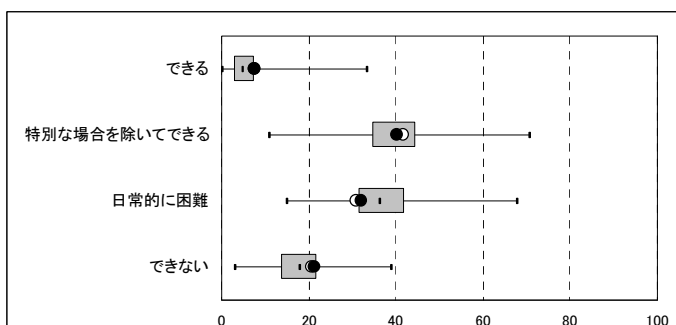

500件以上送信自治体				
最小値	第1四分位点	中央値	第3四分位点	最大値
0.0	2.7	4.8	7.3	33.3
10.9	34.4	39.5	44.4	70.4
14.9	31.2	36.0	41.8	67.6
2.9	13.5	17.6	21.6	38.7

Ⅲ. 調査項目データ

(2) 調査項目別選択率(第5群: 社会生活への適応)

5-4_集団への不適応

選択肢	B市		B県		全国	
ない	13,173	96.8%	41,766	97.5%	2,975,921	97.1%
ときどきある	176	1.3%	365	0.9%	28,485	0.9%
ある	262	1.9%	697	1.6%	59,518	1.9%

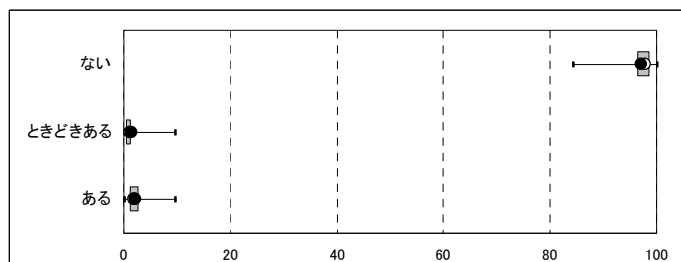

500件以上送信自治体				
最小値	第1四分位点	中央値	第3四分位点	最大値
84.2	96.1	97.3	98.6	100.0
0.0	0.3	0.7	1.3	9.7
0.0	0.9	1.9	2.6	9.6

居宅 5-4_集団への不適応

選択肢	B市		B県		全国	
ない	9,168	97.7%	27,252	98.3%	2,087,937	98.3%
ときどきある	109	1.2%	206	0.7%	13,798	0.6%
ある	108	1.2%	266	1.0%	22,445	1.1%

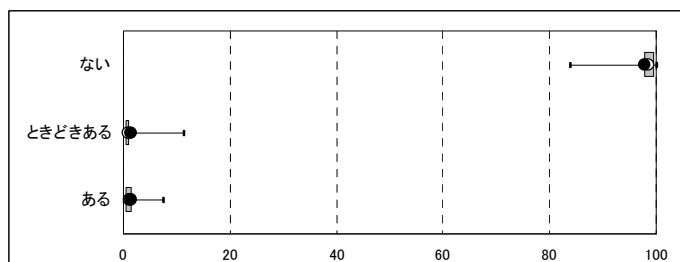

500件以上送信自治体				
最小値	第1四分位点	中央値	第3四分位点	最大値
83.7	97.7	98.7	99.5	100.0
0.0	0.1	0.4	0.8	11.3
0.0	0.3	0.8	1.4	7.4

施設 5-4_集団への不適応

選択肢	B市		B県		全国	
ない	1,300	92.9%	5,603	94.9%	386,166	91.2%
ときどきある	31	2.2%	85	1.4%	10,592	2.5%
ある	68	4.9%	214	3.6%	26,547	6.3%

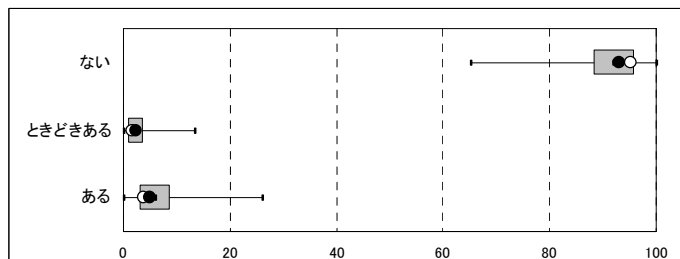

500件以上送信自治体				
最小値	第1四分位点	中央値	第3四分位点	最大値
65.1	88.0	91.8	95.8	100.0
0.0	0.8	2.0	3.5	13.3
0.0	2.8	5.9	8.5	25.9

Ⅲ. 調査項目データ

(2) 調査項目別選択率(第5群: 社会生活への適応)

5-5_買い物

選択肢	B市		B県		全国	
	件数	割合	件数	割合	件数	割合
介助されていない	1,960	14.4%	4,912	11.5%	412,704	13.5%
見守り等	105	0.8%	267	0.6%	28,614	0.9%
一部介助	1,719	12.6%	5,358	12.5%	502,386	16.4%
全介助	9,827	72.2%	32,291	75.4%	2,120,220	69.2%

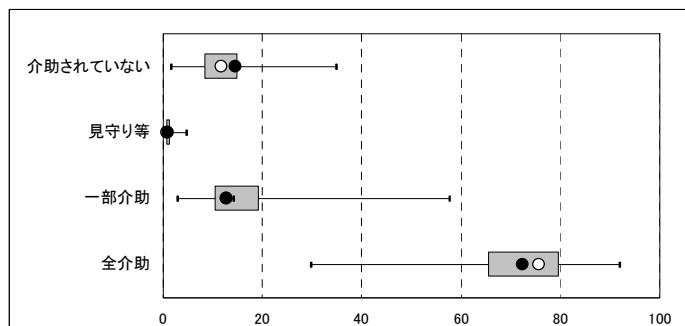

500件以上送信自治体				
最小値	第1四分位点	中央値	第3四分位点	最大値
1.6	8.2	11.1	14.9	34.7
0.0	0.6	0.9	1.2	4.6
2.7	10.1	14.1	19.2	57.5
29.8	65.3	72.3	79.5	91.7

居宅 5-5_買い物

選択肢	B市		B県		全国	
	件数	割合	件数	割合	件数	割合
介助されていない	1,911	20.4%	4,819	17.4%	402,284	18.9%
見守り等	89	0.9%	238	0.9%	27,238	1.3%
一部介助	1,622	17.3%	5,024	18.1%	455,128	21.4%
全介助	5,763	61.4%	17,643	63.6%	1,239,530	58.4%

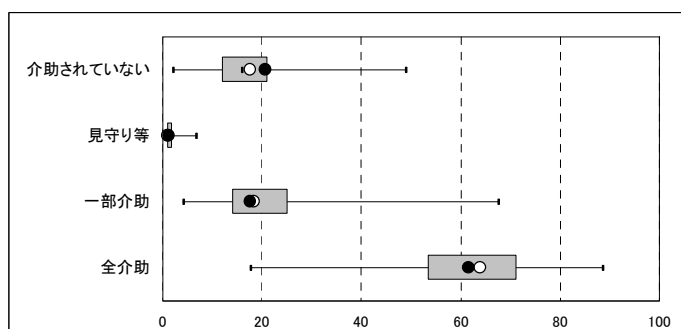

500件以上送信自治体				
最小値	第1四分位点	中央値	第3四分位点	最大値
2.1	11.8	15.9	20.9	48.7
0.0	0.8	1.2	1.7	6.6
4.1	13.9	18.9	25.0	67.6
17.6	53.2	61.9	71.2	88.4

施設 5-5_買い物

選択肢	B市		B県		全国	
	件数	割合	件数	割合	件数	割合
介助されていない	13	0.9%	19	0.3%	2,747	0.6%
見守り等	8	0.6%	12	0.2%	567	0.1%
一部介助	36	2.6%	91	1.5%	12,696	3.0%
全介助	1,342	95.9%	5,780	97.9%	407,295	96.2%

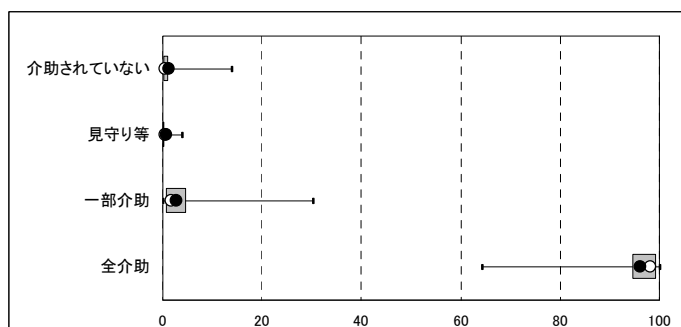

500件以上送信自治体				
最小値	第1四分位点	中央値	第3四分位点	最大値
0.0	0.0	0.3	1.0	13.7
0.0	0.0	0.0	0.1	3.8
0.0	0.5	2.0	4.6	30.2
64.1	94.3	97.4	99.3	100.0

Ⅲ. 調査項目データ

(2) 調査項目別選択率(第5群: 社会生活への適応)

5-6_簡単な調理

選択肢	B市		B県		全国	
介助されていない	3,566	26.2%	10,368	24.2%	826,459	27.0%
見守り等	72	0.5%	236	0.6%	25,373	0.8%
一部介助	237	1.7%	1,031	2.4%	99,940	3.3%
全介助	9,736	71.5%	31,193	72.8%	2,112,152	68.9%

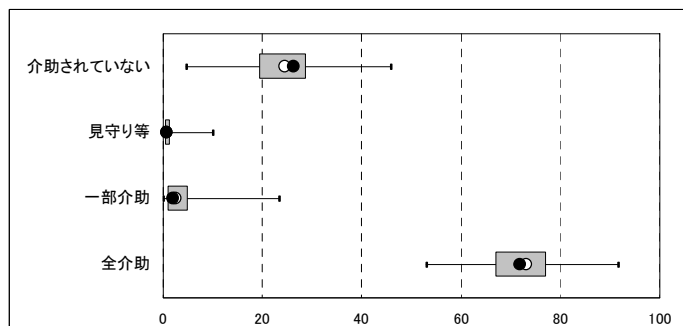

500件以上送信自治体				
最小値	第1四分位点	中央値	第3四分位点	最大値
4.6	19.1	23.6	28.7	45.7
0.0	0.4	0.7	1.2	10.0
0.0	0.8	2.1	5.0	23.2
53.0	66.9	72.1	77.1	91.5

居宅 5-6_簡単な調理

選択肢	B市		B県		全国	
介助されていない	3,394	36.2%	9,599	34.6%	769,289	36.2%
見守り等	71	0.8%	235	0.8%	25,034	1.2%
一部介助	233	2.5%	1,021	3.7%	98,303	4.6%
全介助	5,687	60.6%	16,869	60.8%	1,231,554	58.0%

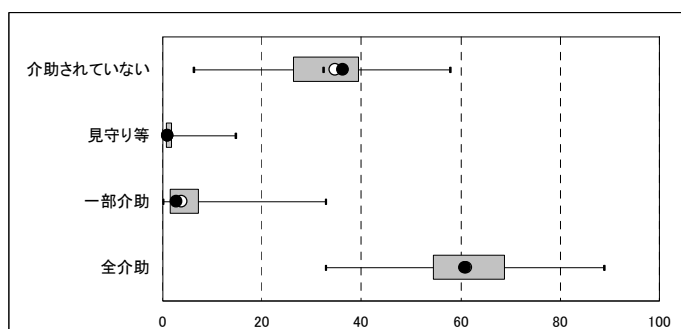

500件以上送信自治体				
最小値	第1四分位点	中央値	第3四分位点	最大値
6.0	26.1	32.2	39.3	57.9
0.0	0.6	1.0	1.8	14.7
0.0	1.2	3.0	7.1	32.7
32.7	54.2	61.8	68.9	88.7

施設 5-6_簡単な調理

選択肢	B市		B県		全国	
介助されていない	61	4.4%	363	6.2%	17,717	4.2%
見守り等	0	0.0%	0	0.0%	205	0.0%
一部介助	2	0.1%	2	0.0%	694	0.2%
全介助	1,336	95.5%	5,537	93.8%	404,689	95.6%

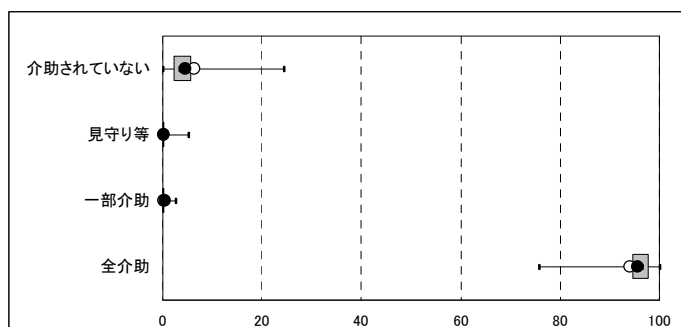

500件以上送信自治体				
最小値	第1四分位点	中央値	第3四分位点	最大値
0.0	2.0	3.3	5.5	24.4
0.0	0.0	0.0	0.0	5.1
0.0	0.0	0.0	0.1	2.5
75.6	94.4	96.4	97.8	100.0

Ⅲ. 調査項目データ

(2) 調査項目別選択率(その他:特別な医療)

特別な医療_点滴の管理

選択肢	B市		B県		全国	
ない	13,299	97.7%	41,801	97.6%	2,946,292	96.2%
ある	312	2.3%	1,027	2.4%	117,632	3.8%

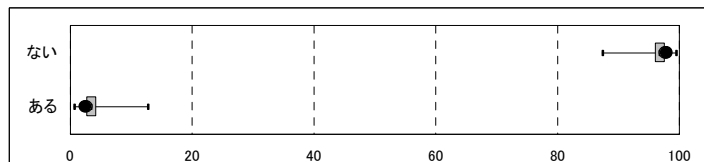

500件以上送信自治体				
最小値	第1四分位点	中央値	第3四分位点	最大値
87.2	95.8	96.7	97.6	99.5
0.5	2.4	3.3	4.2	12.8

※認定支援ネットワークに500件以上送信のあった市区町村(1,054)にて箱ひげ図を作成。以下同様。

居宅 特別な医療_点滴の管理

選択肢	B市		B県		全国	
ない	9,249	98.6%	27,257	98.3%	2,077,291	97.8%
ある	136	1.4%	467	1.7%	46,889	2.2%

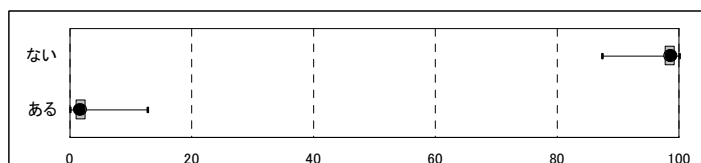

500件以上送信自治体				
最小値	第1四分位点	中央値	第3四分位点	最大値
87.4	97.6	98.5	99.1	100.0
0.0	0.9	1.5	2.4	12.6

施設 特別な医療_点滴の管理

選択肢	B市		B県		全国	
ない	1,384	98.9%	5,821	98.6%	418,324	98.8%
ある	15	1.1%	81	1.4%	4,981	1.2%

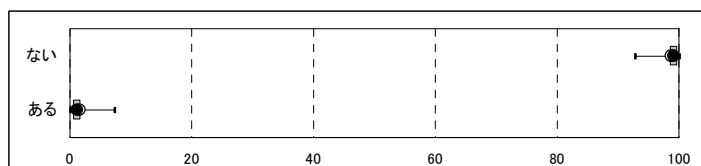

500件以上送信自治体				
最小値	第1四分位点	中央値	第3四分位点	最大値
92.7	98.4	99.0	99.5	100.0
0.0	0.5	1.0	1.6	7.3

Ⅲ. 調査項目データ

(2) 調査項目別選択率(その他:特別な医療)

特別な医療_中心静脈栄養

選択肢	B市		B県		全国	
	件数	割合	件数	割合	件数	割合
ない	13,568	99.7%	42,711	99.7%	3,046,456	99.4%
ある	43	0.3%	117	0.3%	17,468	0.6%

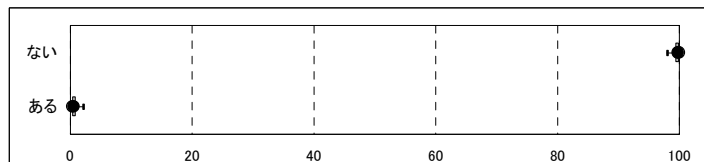

500件以上送信自治体				
最小値	第1四分位点	中央値	第3四分位点	最大値
97.9	99.3	99.5	99.7	100.0
0.0	0.3	0.5	0.7	2.1

居宅 特別な医療_中心静脈栄養

選択肢	B市		B県		全国	
	件数	割合	件数	割合	件数	割合
ない	9,379	99.9%	27,708	99.9%	2,121,735	99.9%
ある	6	0.1%	16	0.1%	2,445	0.1%

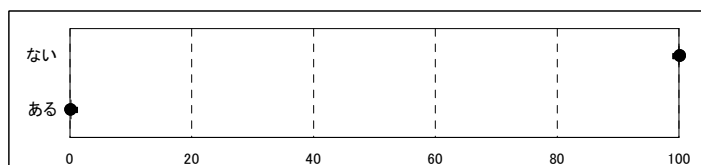

500件以上送信自治体				
最小値	第1四分位点	中央値	第3四分位点	最大値
99.0	99.8	99.9	100.0	100.0
0.0	0.0	0.1	0.2	1.0

施設 特別な医療_中心静脈栄養

選択肢	B市		B県		全国	
	件数	割合	件数	割合	件数	割合
ない	1,393	99.6%	5,891	99.8%	422,508	99.8%
ある	6	0.4%	11	0.2%	797	0.2%

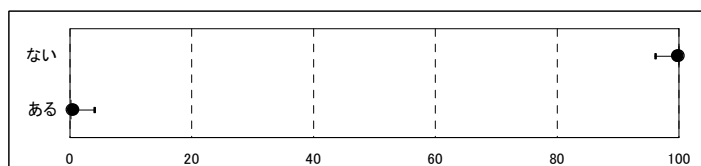

500件以上送信自治体				
最小値	第1四分位点	中央値	第3四分位点	最大値
96.0	99.8	100.0	100.0	100.0
0.0	0.0	0.0	0.2	4.0

Ⅲ. 調査項目データ

(2) 調査項目別選択率(その他:特別な医療)

特別な医療_透析

選択肢	B市		B県		全国	
	件数	割合	件数	割合	件数	割合
ない	13,399	98.4%	42,209	98.6%	3,018,252	98.5%
ある	212	1.6%	619	1.4%	45,672	1.5%

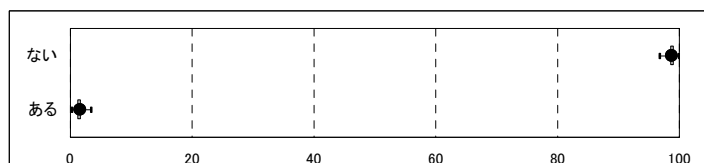

500件以上送信自治体				
最小値	第1四分位点	中央値	第3四分位点	最大値
96.8	98.3	98.6	98.9	99.9
0.1	1.1	1.4	1.7	3.2

居宅 特別な医療_透析

選択肢	B市		B県		全国	
	件数	割合	件数	割合	件数	割合
ない	9,252	98.6%	27,337	98.6%	2,091,743	98.5%
ある	133	1.4%	387	1.4%	32,437	1.5%

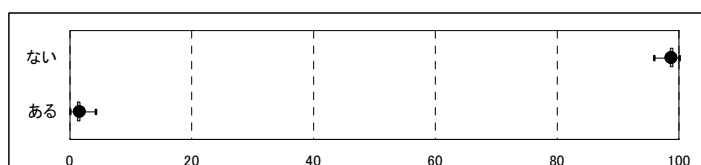

500件以上送信自治体				
最小値	第1四分位点	中央値	第3四分位点	最大値
95.8	98.2	98.6	98.9	100.0
0.0	1.1	1.4	1.8	4.2

施設 特別な医療_透析

選択肢	B市		B県		全国	
	件数	割合	件数	割合	件数	割合
ない	1,398	99.9%	5,891	99.8%	421,734	99.6%
ある	1	0.1%	11	0.2%	1,571	0.4%

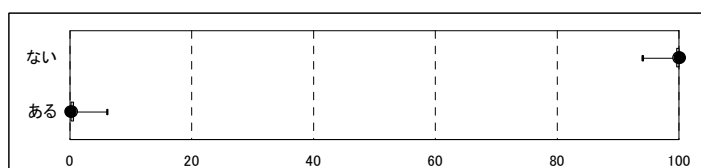

500件以上送信自治体				
最小値	第1四分位点	中央値	第3四分位点	最大値
93.9	99.4	99.9	100.0	100.0
0.0	0.0	0.1	0.6	6.1

Ⅲ. 調査項目データ

(2) 調査項目別選択率(その他:特別な医療)

特別な医療_ストーマの管理

選択肢	B市		B県		全国	
ない	13,554	99.6%	42,606	99.5%	3,045,555	99.4%
ある	57	0.4%	222	0.5%	18,369	0.6%

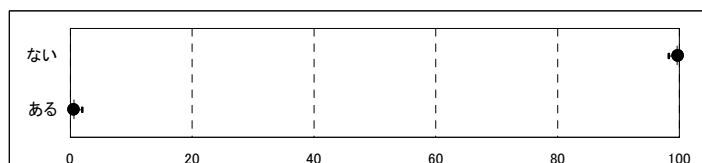

500件以上送信自治体				
最小値	第1四分位点	中央値	第3四分位点	最大値
98.2	99.3	99.4	99.6	100.0
0.0	0.4	0.6	0.7	1.8

居宅 特別な医療_ストーマの管理

選択肢	B市		B県		全国	
ない	9,355	99.7%	27,633	99.7%	2,116,026	99.6%
ある	30	0.3%	91	0.3%	8,154	0.4%

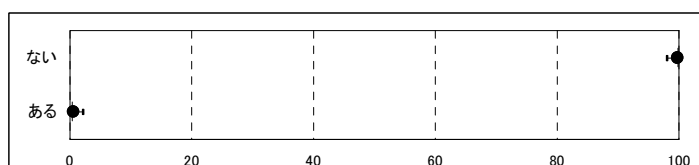

500件以上送信自治体				
最小値	第1四分位点	中央値	第3四分位点	最大値
98.0	99.5	99.7	99.8	100.0
0.0	0.2	0.3	0.5	2.0

施設 特別な医療_ストーマの管理

選択肢	B市		B県		全国	
ない	1,391	99.4%	5,864	99.4%	420,550	99.3%
ある	8	0.6%	38	0.6%	2,755	0.7%

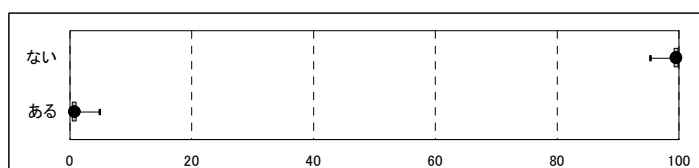

500件以上送信自治体				
最小値	第1四分位点	中央値	第3四分位点	最大値
95.1	99.0	99.4	99.9	100.0
0.0	0.1	0.6	1.0	4.9

Ⅲ. 調査項目データ

(2) 調査項目別選択率(その他:特別な医療)

特別な医療_酸素療法

選択肢	B市		B県		全国	
	件数	割合	件数	割合	件数	割合
ない	13,302	97.7%	41,864	97.7%	2,997,738	97.8%
ある	309	2.3%	964	2.3%	66,186	2.2%

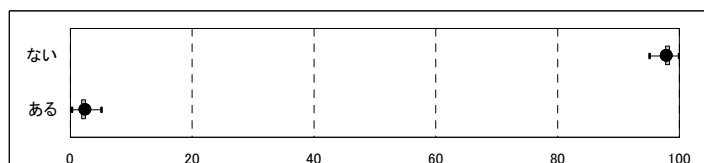

500件以上送信自治体				
最小値	第1四分位点	中央値	第3四分位点	最大値
95.0	97.5	98.0	98.4	99.8
0.2	1.6	2.0	2.5	5.0

居宅 特別な医療_酸素療法

選択肢	B市		B県		全国	
	件数	割合	件数	割合	件数	割合
ない	9,228	98.3%	27,329	98.6%	2,094,701	98.6%
ある	157	1.7%	395	1.4%	29,479	1.4%

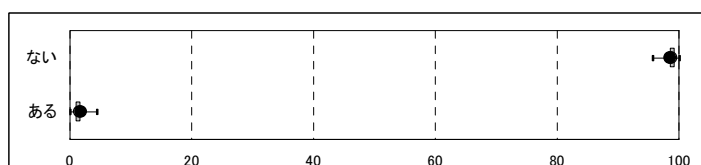

500件以上送信自治体				
最小値	第1四分位点	中央値	第3四分位点	最大値
95.7	98.3	98.7	99.1	100.0
0.0	0.9	1.3	1.7	4.3

施設 特別な医療_酸素療法

選択肢	B市		B県		全国	
	件数	割合	件数	割合	件数	割合
ない	1,368	97.8%	5,785	98.0%	418,903	99.0%
ある	31	2.2%	117	2.0%	4,402	1.0%

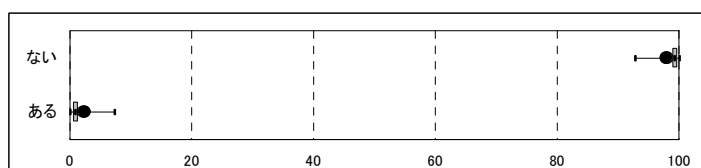

500件以上送信自治体				
最小値	第1四分位点	中央値	第3四分位点	最大値
92.6	98.7	99.1	99.6	100.0
0.0	0.4	0.9	1.3	7.4

Ⅲ. 調査項目データ

(2) 調査項目別選択率(その他:特別な医療)

特別な医療_レスピレーター

選択肢	B市		B県		全国	
	件数	割合	件数	割合	件数	割合
ない	13,552	99.6%	42,721	99.8%	3,058,906	99.8%
ある	59	0.4%	107	0.2%	5,018	0.2%

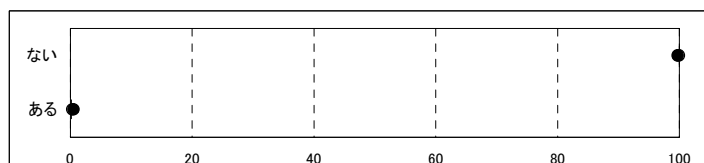

500件以上送信自治体				
最小値	第1四分位点	中央値	第3四分位点	最大値
99.0	99.8	99.9	100.0	100.0
0.0	0.0	0.1	0.2	1.0

居宅 特別な医療_レスピレーター

選択肢	B市		B県		全国	
	件数	割合	件数	割合	件数	割合
ない	9,341	99.5%	27,661	99.8%	2,121,510	99.9%
ある	44	0.5%	63	0.2%	2,670	0.1%

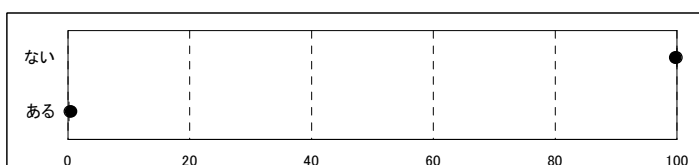

500件以上送信自治体				
最小値	第1四分位点	中央値	第3四分位点	最大値
99.1	99.8	99.9	100.0	100.0
0.0	0.0	0.1	0.2	0.9

施設 特別な医療_レスピレーター

選択肢	B市		B県		全国	
	件数	割合	件数	割合	件数	割合
ない	1,397	99.9%	5,899	99.9%	423,160	100.0%
ある	2	0.1%	3	0.1%	145	0.0%

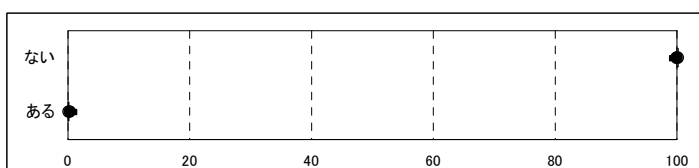

500件以上送信自治体				
最小値	第1四分位点	中央値	第3四分位点	最大値
98.8	100.0	100.0	100.0	100.0
0.0	0.0	0.0	0.0	1.2

Ⅲ. 調査項目データ

(2) 調査項目別選択率(その他:特別な医療)

特別な医療_気管切開の処置

選択肢	B市		B県		全国	
	件数	割合	件数	割合	件数	割合
ない	13,568	99.7%	42,712	99.7%	3,054,367	99.7%
ある	43	0.3%	116	0.3%	9,557	0.3%

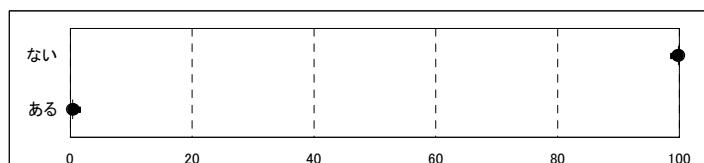

500件以上送信自治体				
最小値	第1四分位点	中央値	第3四分位点	最大値
98.6	99.6	99.7	99.8	100.0
0.0	0.2	0.3	0.4	1.4

居宅 特別な医療_気管切開の処置

選択肢	B市		B県		全国	
	件数	割合	件数	割合	件数	割合
ない	9,370	99.8%	27,689	99.9%	2,121,384	99.9%
ある	15	0.2%	35	0.1%	2,796	0.1%

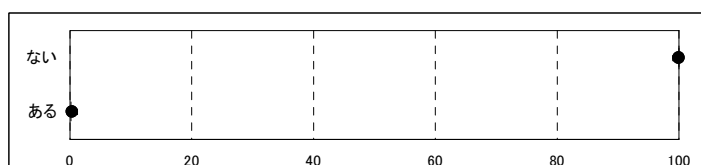

500件以上送信自治体				
最小値	第1四分位点	中央値	第3四分位点	最大値
99.0	99.8	99.9	100.0	100.0
0.0	0.0	0.1	0.2	1.0

施設 特別な医療_気管切開の処置

選択肢	B市		B県		全国	
	件数	割合	件数	割合	件数	割合
ない	1,397	99.9%	5,886	99.7%	422,629	99.8%
ある	2	0.1%	16	0.3%	676	0.2%

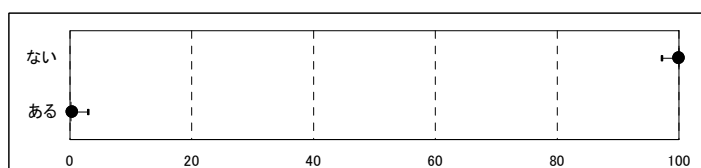

500件以上送信自治体				
最小値	第1四分位点	中央値	第3四分位点	最大値
97.2	99.8	100.0	100.0	100.0
0.0	0.0	0.0	0.2	2.8

Ⅲ. 調査項目データ

(2) 調査項目別選択率(その他:特別な医療)

特別な医療_疼痛の看護

選択肢	B市		B県		全国	
ない	13,563	99.6%	42,696	99.7%	3,049,196	99.5%
ある	48	0.4%	132	0.3%	14,728	0.5%

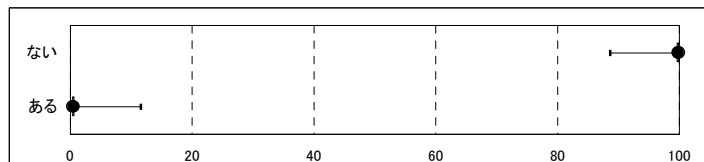

500件以上送信自治体				
最小値	第1四分位点	中央値	第3四分位点	最大値
88.6	99.4	99.6	99.7	100.0
0.0	0.3	0.4	0.6	11.4

居宅 特別な医療_疼痛の看護

選択肢	B市		B県		全国	
ない	9,360	99.7%	27,669	99.8%	2,118,488	99.7%
ある	25	0.3%	55	0.2%	5,692	0.3%

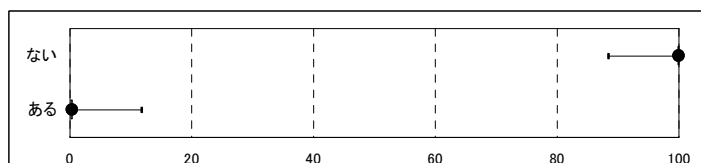

500件以上送信自治体				
最小値	第1四分位点	中央値	第3四分位点	最大値
88.4	99.7	99.8	99.9	100.0
0.0	0.1	0.2	0.3	11.6

施設 特別な医療_疼痛の看護

選択肢	B市		B県		全国	
ない	1,399	100.0%	5,895	99.9%	422,880	99.9%
ある	0	0.0%	7	0.1%	425	0.1%

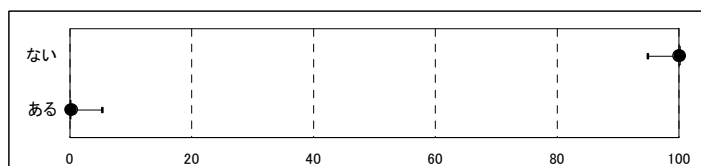

500件以上送信自治体				
最小値	第1四分位点	中央値	第3四分位点	最大値
94.8	100.0	100.0	100.0	100.0
0.0	0.0	0.0	0.0	5.2

Ⅲ. 調査項目データ

(2) 調査項目別選択率(その他:特別な医療)

特別な医療_経管栄養

選択肢	B市		B県		全国	
ない	13,218	97.1%	41,601	97.1%	2,986,513	97.5%
ある	393	2.9%	1,227	2.9%	77,411	2.5%

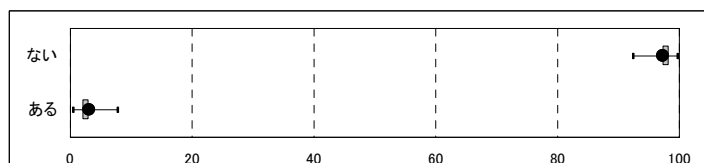

500件以上送信自治体				
最小値	第1四分位点	中央値	第3四分位点	最大値
92.3	97.0	97.6	98.1	99.6
0.4	1.9	2.4	3.0	7.7

居宅 特別な医療_経管栄養

選択肢	B市		B県		全国	
ない	9,315	99.3%	27,580	99.5%	2,113,723	99.5%
ある	70	0.7%	144	0.5%	10,457	0.5%

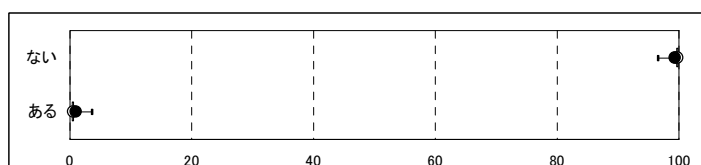

500件以上送信自治体				
最小値	第1四分位点	中央値	第3四分位点	最大値
96.5	99.3	99.6	99.8	100.0
0.0	0.2	0.4	0.7	3.5

施設 特別な医療_経管栄養

選択肢	B市		B県		全国	
ない	1,249	89.3%	5,302	89.8%	394,228	93.1%
ある	150	10.7%	600	10.2%	29,077	6.9%

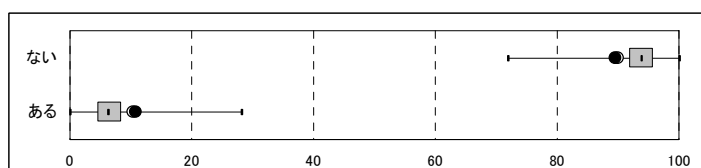

500件以上送信自治体				
最小値	第1四分位点	中央値	第3四分位点	最大値
71.8	91.7	93.8	95.6	100.0
0.0	4.4	6.2	8.3	28.2

Ⅲ. 調査項目データ

(2) 調査項目別選択率(その他:特別な医療)

特別な医療_モニター測定

選択肢	B市		B県		全国	
	件数	割合	件数	割合	件数	割合
ない	13,523	99.4%	42,631	99.5%	3,035,062	99.1%
ある	88	0.6%	197	0.5%	28,862	0.9%

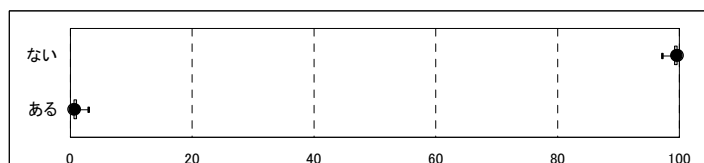

500件以上送信自治体				
最小値	第1四分位点	中央値	第3四分位点	最大値
97.2	98.9	99.3	99.6	100.0
0.0	0.4	0.7	1.1	2.8

居宅 特別な医療_モニター測定

選択肢	B市		B県		全国	
	件数	割合	件数	割合	件数	割合
ない	9,380	99.9%	27,714	100.0%	2,122,550	99.9%
ある	5	0.1%	10	0.0%	1,630	0.1%

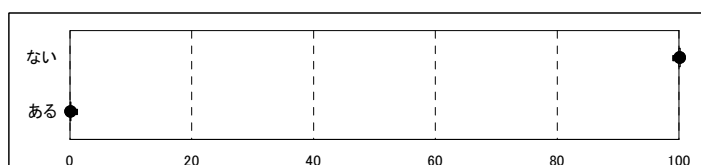

500件以上送信自治体				
最小値	第1四分位点	中央値	第3四分位点	最大値
98.9	99.9	100.0	100.0	100.0
0.0	0.0	0.0	0.1	1.1

施設 特別な医療_モニター測定

選択肢	B市		B県		全国	
	件数	割合	件数	割合	件数	割合
ない	1,399	100.0%	5,900	100.0%	422,868	99.9%
ある	0	0.0%	2	0.0%	437	0.1%

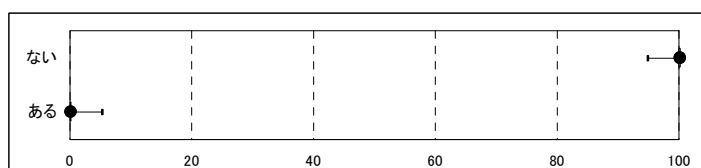

500件以上送信自治体				
最小値	第1四分位点	中央値	第3四分位点	最大値
94.8	100.0	100.0	100.0	100.0
0.0	0.0	0.0	0.0	5.2

Ⅲ. 調査項目データ

(2) 調査項目別選択率(その他:特別な医療)

特別な医療じょくそうの処置

選択肢	B市		B県		全国	
ない	13,386	98.3%	42,175	98.5%	3,007,016	98.1%
ある	225	1.7%	653	1.5%	56,908	1.9%

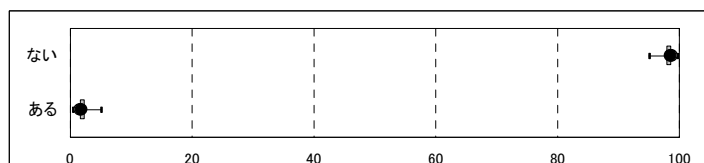

500件以上送信自治体				
最小値	第1四分位点	中央値	第3四分位点	最大値
95.0	97.8	98.2	98.5	99.7
0.3	1.5	1.8	2.2	5.0

居宅 特別な医療じょくそうの処置

選択肢	B市		B県		全国	
ない	9,320	99.3%	27,542	99.3%	2,104,078	99.1%
ある	65	0.7%	182	0.7%	20,102	0.9%

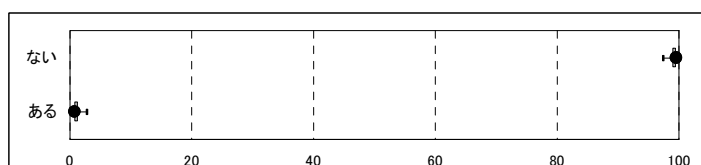

500件以上送信自治体				
最小値	第1四分位点	中央値	第3四分位点	最大値
97.2	98.8	99.1	99.4	100.0
0.0	0.6	0.9	1.2	2.8

施設 特別な医療じょくそうの処置

選択肢	B市		B県		全国	
ない	1,349	96.4%	5,724	97.0%	408,570	96.5%
ある	50	3.6%	178	3.0%	14,735	3.5%

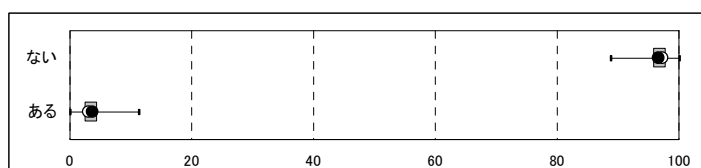

500件以上送信自治体				
最小値	第1四分位点	中央値	第3四分位点	最大値
88.8	95.7	96.7	97.6	100.0
0.0	2.4	3.3	4.3	11.2

Ⅲ. 調査項目データ

(2) 調査項目別選択率(その他:特別な医療)

特別な医療_カテーテル

選択肢	B市		B県		全国	
ない	13,242	97.3%	41,656	97.3%	2,967,002	96.8%
ある	369	2.7%	1,172	2.7%	96,922	3.2%

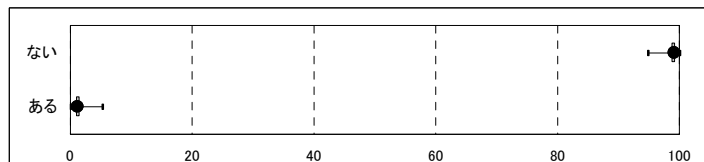

500件以上送信自治体				
最小値	第1四分位点	中央値	第3四分位点	最大値
92.3	96.2	96.9	97.6	99.3
0.7	2.4	3.1	3.8	7.7

居宅 特別な医療_カテーテル

選択肢	B市		B県		全国	
ない	9,281	98.9%	27,438	99.0%	2,099,505	98.8%
ある	104	1.1%	286	1.0%	24,675	1.2%

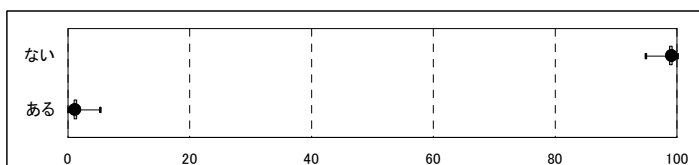

500件以上送信自治体				
最小値	第1四分位点	中央値	第3四分位点	最大値
94.8	98.5	98.9	99.2	100.0
0.0	0.8	1.1	1.5	5.2

施設 特別な医療_カテーテル

選択肢	B市		B県		全国	
ない	1,315	94.0%	5,580	94.5%	407,008	96.2%
ある	84	6.0%	322	5.5%	16,297	3.8%

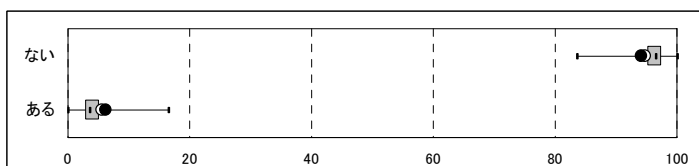

500件以上送信自治体				
最小値	第1四分位点	中央値	第3四分位点	最大値
83.5	95.1	96.4	97.3	100.0
0.0	2.7	3.6	4.9	16.5

IV. 審査判定データ

- (1) 一次判定結果
 - (1)-1 居宅／施設別にみた一次判定結果
 - ① 居宅
 - ② 施設
- (2) 二次判定結果
 - (2)-1 居宅／施設別にみた二次判定結果
 - ① 居宅
 - ② 施設
- (3) 重度変更／軽度変更（一次判定から二次判定への変更）
 - (3)-1 一次判定別にみた重度／軽度変更（要介護度区分の内訳）
 - (3)-2 一次判定別にみた重度／軽度変更（各要介護度区分に占める割合）
 - ① 重度変更
 - ② 軽度変更
 - (3)-3 申請区分別にみた重度／軽度変更
 - ① 新規申請者
 - ② 更新申請者
 - ③ 区分変更申請者
 - (3)-4 更新申請者における前回二次判定→今回一次判定の変化
 - (3)-5 前回二次判定→今回一次判定の変化別にみた重度／軽度変更
 - ① 前回二次判定から今回一次判定が軽度化したケースの重度／軽度変更
 - ② 前回二次判定から今回一次判定が変化なしのケースの重度／軽度変更
 - ③ 前回二次判定から今回一次判定が重度化したケースの重度／軽度変更

IV. 審査判定データ（集計項目について）

◆集計項目について

(1)一次判定結果、(2)二次判定結果

○一次判定結果は、認定調査および審査会による一次判定の修正を経て確定した基本調査項目により算出される要介護度区分（一次判定ソフトの結果）であり、「介護の手間にかかる審査判定」を行う前の申請者の傾向を把握することができます。

○二次判定結果は、一次判定結果を踏まえ、審査会による「介護の手間にかかる審査判定」を経て確定した要介護度区分であり、最終的な認定結果の傾向を把握することができます。

<集計結果>

○集計表は、貴市区町村、都道府県、全国の要介護度区分別件数、および構成比を表示しています。

○棒グラフは、上記構成比を表示しており、都道府県、全国と比較することで、貴市区町村（審査会）の要介護度分布の全体的な傾向を把握することができます。

○箱ひげ図は、要介護度別のばらつき状況を表示しており、要介護度区分単位で貴市区町村（審査会）の位置情報を把握することができます。

(1)-1 居宅／施設別一次判定結果、(2)-1 居宅／施設別二次判定結果

- ・**居宅**: 認定支援ネットワークへの送信項目「現在の状況」にて「居宅」が選択されているケースの一次、二次判定結果
- ・**施設**: 認定支援ネットワークへの送信項目「現在の状況」にて「指定介護老人福祉施設」「介護老人保健施設」「指定介護療養型医療施設」「認知症対応型共同生活介護適用施設(グループホーム)」「特定施設入居者生活介護適用施設(ケアハウス)」が選択されているケースの一次、二次判定結果

○居宅／施設別にみた一次判定結果、二次判定結果は、申請時の申請者の住まいが「居宅」か「施設」かの状況別にみた貴市区町村（審査会）および都道府県、全国の要介護度区分の出現状況を示しており、居住形態による出現傾向の違いを把握することができます。

IV. 審査判定データ

(1) 一次判定結果

	B市	
非該当	569	(4.2%)
要支援1	2,987	(21.9%)
要支援2	1,892	(13.9%)
要介護1	2,866	(21.1%)
要介護2	1,748	(12.8%)
要介護3	1,192	(8.8%)
要介護4	1,337	(9.8%)
要介護5	1,020	(7.5%)
合計	13,611	(100.0%)

	B県		全国	
	1,668	(3.9%)	94,679	(3.1%)
	8,408	(19.6%)	518,561	(16.9%)
	5,823	(13.6%)	465,382	(15.2%)
	8,815	(20.6%)	610,824	(19.9%)
	5,833	(13.6%)	447,444	(14.6%)
	4,171	(9.7%)	333,452	(10.9%)
	4,731	(11.0%)	336,743	(11.0%)
	3,379	(7.9%)	256,839	(8.4%)
	42,828	(100.0%)	3,063,924	(100.0%)

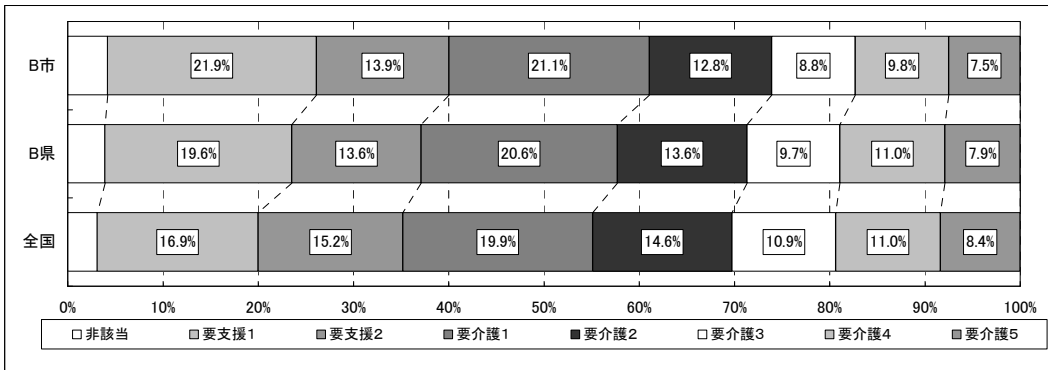

要介護度別のばらつき状況

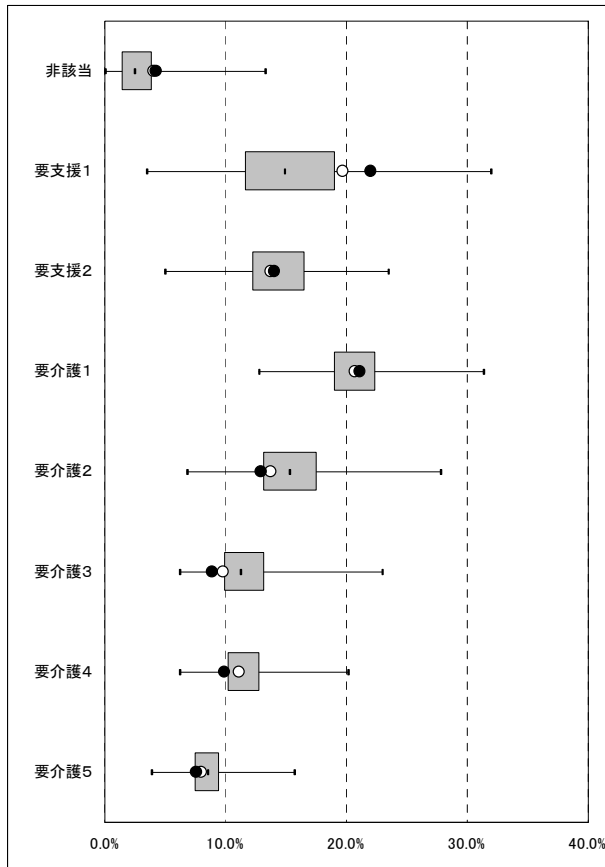

500件以上送信自治体				
最小値	第1四分位点	中央値	第3四分位点	最大値
0.0	1.3	2.4	3.8	13.3
3.4	11.5	14.8	18.9	31.9
5.0	12.1	14.2	16.4	23.4
12.7	18.8	20.4	22.4	31.3
6.8	13.0	15.3	17.5	27.8
6.1	9.8	11.2	13.2	22.9
6.2	10.1	11.3	12.7	20.1
3.9	7.4	8.4	9.4	15.7

※認定支援ネットワークに500件以上送信のあった市区町村(1,054)にて箱ひげ図を作成。

IV. 審査判定データ

(1) 一次判定結果

(1)-1 居宅／施設別一次判定結果 ①居宅

	B市		B県		全国	
	件数	割合	件数	割合	件数	割合
非該当	453	(4.8%)	1,249	(4.5%)	77,879	(3.7%)
要支援1	2,735	(29.1%)	7,483	(27.0%)	471,790	(22.2%)
要支援2	1,737	(18.5%)	5,268	(19.0%)	436,396	(20.5%)
要介護1	2,182	(23.2%)	6,509	(23.5%)	475,007	(22.4%)
要介護2	1,182	(12.6%)	3,729	(13.5%)	318,899	(15.0%)
要介護3	475	(5.1%)	1,681	(6.1%)	169,714	(8.0%)
要介護4	375	(4.0%)	1,154	(4.2%)	105,508	(5.0%)
要介護5	246	(2.6%)	651	(2.3%)	68,987	(3.2%)
合計	9,385	(100.0%)	27,724	(100.0%)	2,124,180	(100.0%)

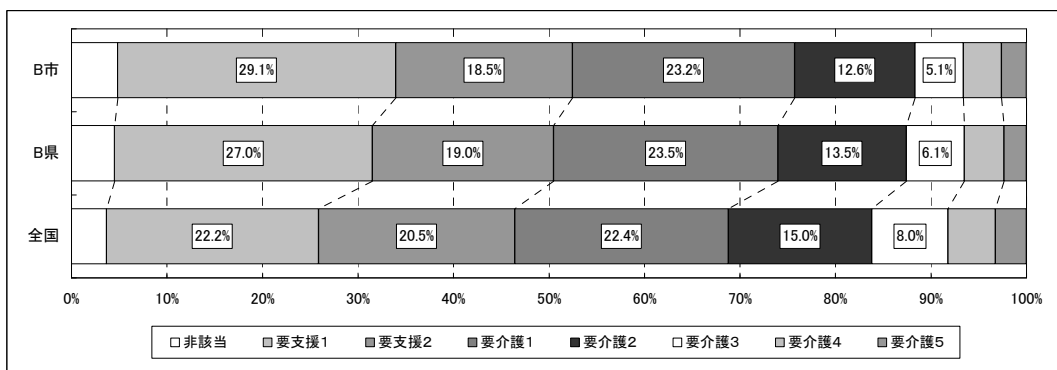

要介護度別のばらつき状況 ①居宅

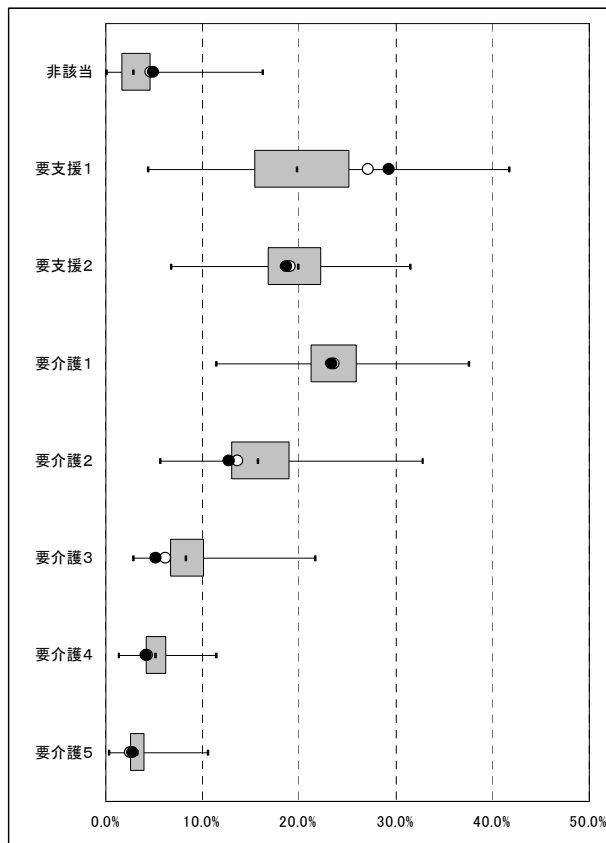

500件以上送信自治体				
最小値	第1四分位点	中央値	第3四分位点	最大値
0.0	1.6	2.8	4.6	16.2
4.2	15.3	19.7	25.1	41.7
6.7	16.7	19.8	22.3	31.5
11.3	21.1	23.4	25.8	37.5
5.5	12.9	15.7	18.9	32.7
2.7	6.5	8.2	10.1	21.6
1.2	4.0	5.1	6.1	11.3
0.3	2.4	3.2	3.9	10.5

※認定支援ネットワークに500件以上送信のあった市区町村(1,054)にて箱ひげ図を作成。

IV. 審査判定データ

(1)一次判定結果

(1)-1 居宅／施設別一次判定結果 ②施設

	B市		B県		全国	
	件数	割合	件数	割合	件数	割合
非該当	16	(1.1%)	58	(1.0%)	3,423	(0.8%)
要支援1	47	(3.4%)	155	(2.6%)	10,989	(2.6%)
要支援2	20	(1.4%)	55	(0.9%)	4,599	(1.1%)
要介護1	142	(10.2%)	573	(9.7%)	48,986	(11.6%)
要介護2	167	(11.9%)	742	(12.6%)	56,613	(13.4%)
要介護3	274	(19.6%)	1,120	(19.0%)	88,050	(20.8%)
要介護4	397	(28.4%)	1,749	(29.6%)	116,351	(27.5%)
要介護5	336	(24.0%)	1,450	(24.6%)	94,294	(22.3%)
合計	1,399	(100.0%)	5,902	(100.0%)	423,305	(100.0%)

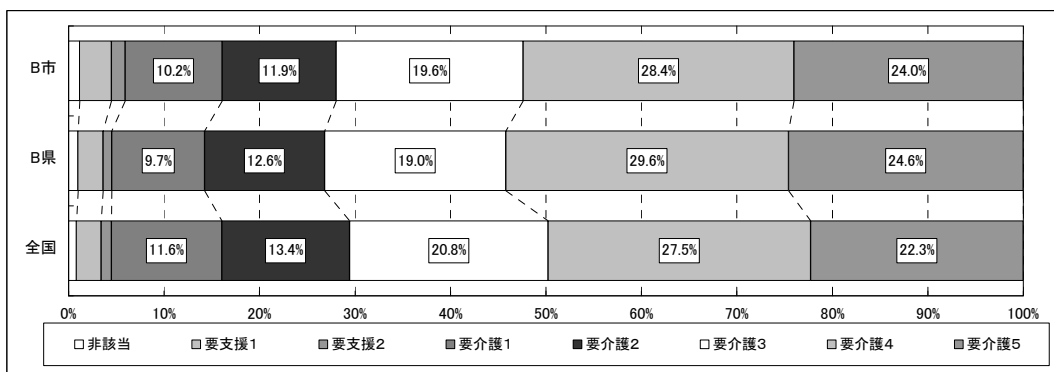

要介護度別のばらつき状況 ②施設

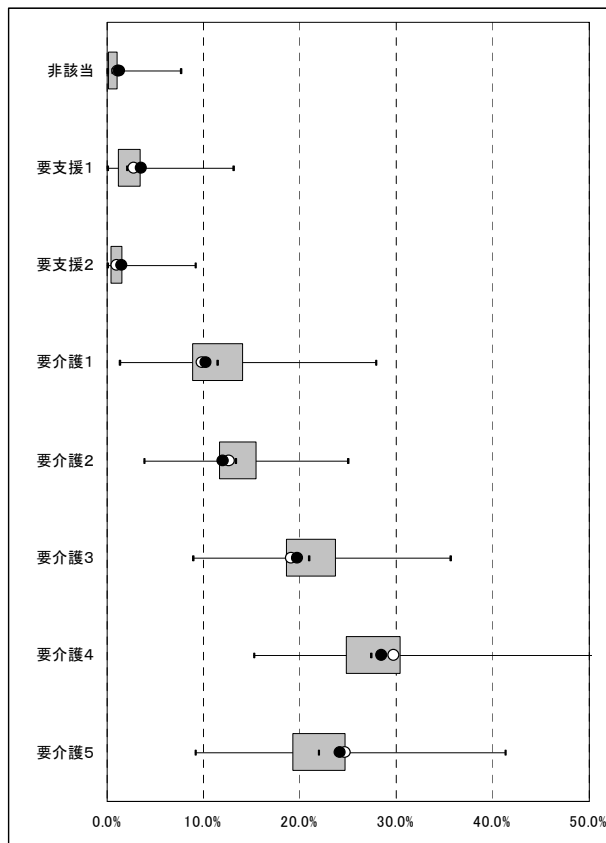

500件以上送信自治体				
最小値	第1四分位点	中央値	第3四分位点	最大値
0.0	0.0	0.5	1.0	7.6
0.0	1.0	2.0	3.4	13.0
0.0	0.3	0.8	1.5	9.2
1.3	8.7	11.3	14.1	27.9
3.8	11.5	13.3	15.4	25.0
8.8	18.5	20.8	23.7	35.6
15.2	24.7	27.4	30.4	50.5
9.1	19.1	21.9	24.7	41.2

※認定支援ネットワークに500件以上送信のあった市区町村(1,054)にて箱ひげ図を作成。

IV. 審査判定データ

(2) 二次判定結果

	B市	
非該当	102	(0.7%)
要支援1	3,156	(23.2%)
要支援2	1,890	(13.9%)
要介護1	2,937	(21.6%)
要介護2	1,843	(13.5%)
要介護3	1,199	(8.8%)
要介護4	1,261	(9.3%)
要介護5	1,223	(9.0%)
合計	13,611	(100.0%)

	B県		全国	
非該当	384	(0.9%)	29,203	(1.0%)
要支援1	8,547	(20.0%)	509,861	(16.6%)
要支援2	6,257	(14.6%)	498,702	(16.3%)
要介護1	9,016	(21.1%)	599,025	(19.6%)
要介護2	6,058	(14.1%)	472,032	(15.4%)
要介護3	4,271	(10.0%)	344,374	(11.2%)
要介護4	4,603	(10.7%)	325,399	(10.6%)
要介護5	3,692	(8.6%)	285,328	(9.3%)
合計	42,828	(100.0%)	3,063,924	(100.0%)

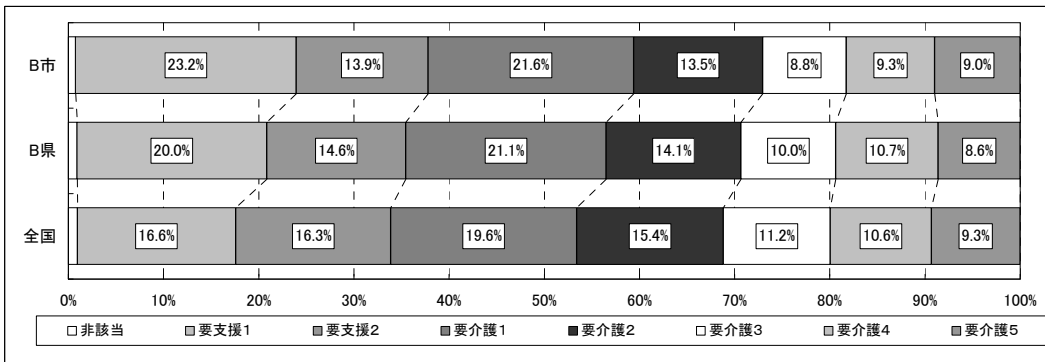

要介護度別のばらつき状況

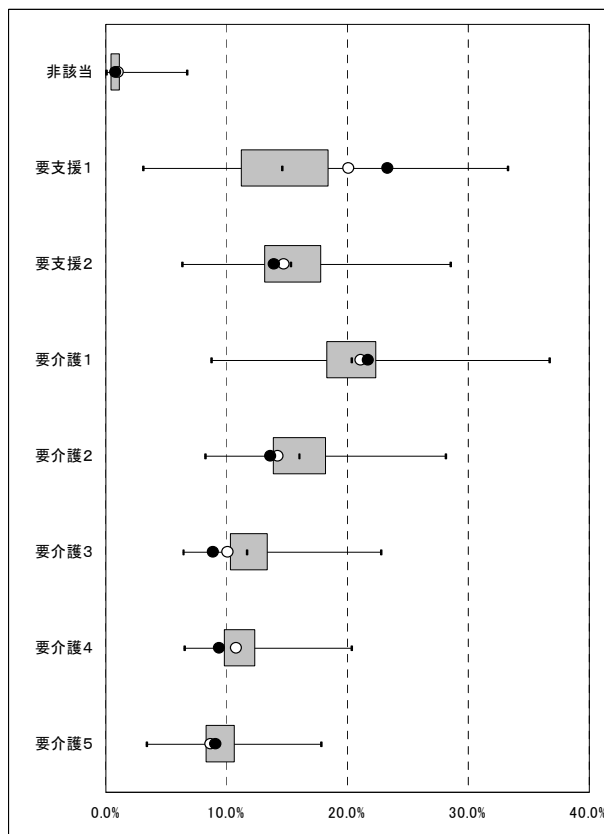

500件以上送信自治体				
最小値	第1四分位点	中央値	第3四分位点	最大値
0.0	0.3	0.7	1.2	6.6
3.1	11.1	14.5	18.4	33.2
6.3	13.0	15.3	17.7	28.5
8.7	18.2	20.3	22.3	36.7
8.2	13.8	16.0	18.2	28.0
6.3	10.2	11.6	13.4	22.7
6.4	9.7	10.9	12.3	20.3
3.3	8.2	9.3	10.6	17.8

※認定支援ネットワークに500件以上送信のあった市区町村(1,054)にて箱ひげ図を作成。

IV. 審査判定データ

(2) 二次判定結果

(2)-1 居宅／施設別二次判定結果 ①居宅

	B市		B県		全国	
	件数	割合	件数	割合	件数	割合
非該当	84	(0.9%)	322	(1.2%)	25,770	(1.2%)
要支援1	2,898	(30.9%)	7,619	(27.5%)	466,814	(22.0%)
要支援2	1,706	(18.2%)	5,511	(19.9%)	455,540	(21.4%)
要介護1	2,244	(23.9%)	6,698	(24.2%)	474,654	(22.3%)
要介護2	1,260	(13.4%)	3,911	(14.1%)	338,465	(15.9%)
要介護3	536	(5.7%)	1,810	(6.5%)	180,330	(8.5%)
要介護4	373	(4.0%)	1,181	(4.3%)	109,190	(5.1%)
要介護5	284	(3.0%)	672	(2.4%)	73,417	(3.5%)
合計	9,385	(100.0%)	27,724	(100.0%)	2,124,180	(100.0%)

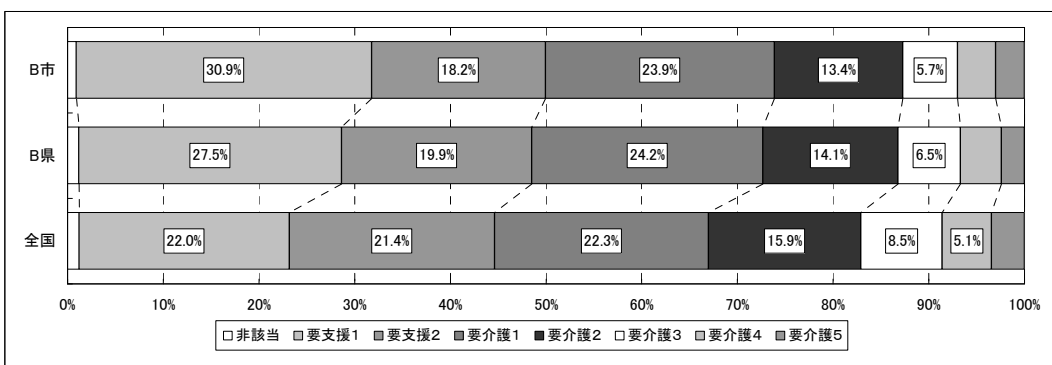

要介護度別のばらつき状況 ①居宅

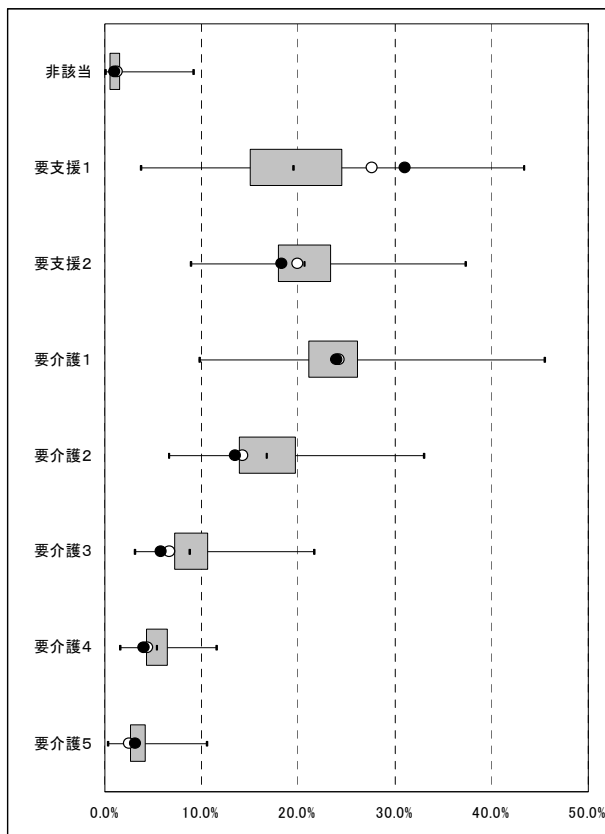

500件以上送信自治体				
最小値	第1四分位点	中央値	第3四分位点	最大値
0.0	0.4	0.8	1.5	9.0
3.7	14.9	19.4	24.5	43.3
8.8	17.8	20.5	23.4	37.2
9.7	21.0	23.7	26.2	45.5
6.6	13.7	16.7	19.7	32.9
3.0	7.1	8.7	10.6	21.6
1.6	4.2	5.3	6.4	11.5
0.2	2.5	3.4	4.1	10.5

※認定支援ネットワークに500件以上送信のあった市区町村(1,044)にて箱ひげ図を作成。

IV. 審査判定データ

(2) 二次判定結果

(2)-1 居宅／施設別二次判定結果 ②施設

	B市		B県		全国	
	件数	割合	件数	割合	件数	割合
非該当	2	(0.1%)	5	(0.1%)	308	(0.1%)
要支援1	37	(2.6%)	115	(1.9%)	7,753	(1.8%)
要支援2	29	(2.1%)	83	(1.4%)	7,580	(1.8%)
要介護1	138	(9.9%)	567	(9.6%)	44,098	(10.4%)
要介護2	169	(12.1%)	744	(12.6%)	58,137	(13.7%)
要介護3	235	(16.8%)	1,051	(17.8%)	85,768	(20.3%)
要介護4	352	(25.2%)	1,664	(28.2%)	109,303	(25.8%)
要介護5	437	(31.2%)	1,673	(28.3%)	110,358	(26.1%)
合計	1,399	(100.0%)	5,902	(100.0%)	423,305	(100.0%)

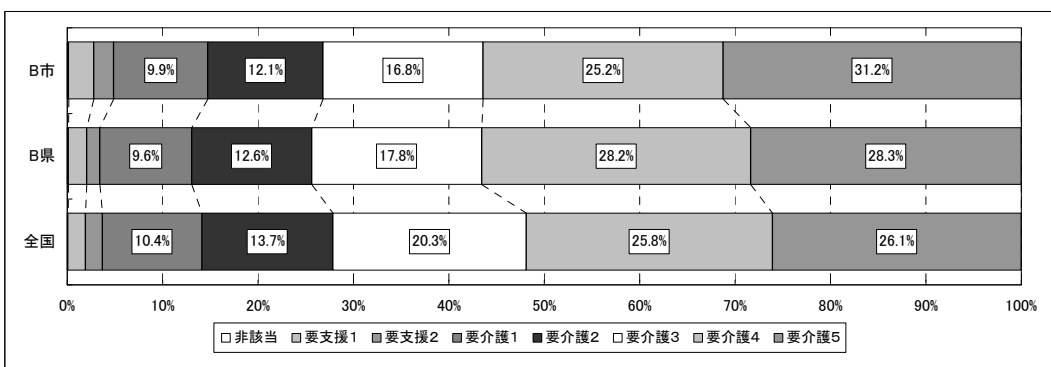

要介護度別のばらつき状況 ②施設

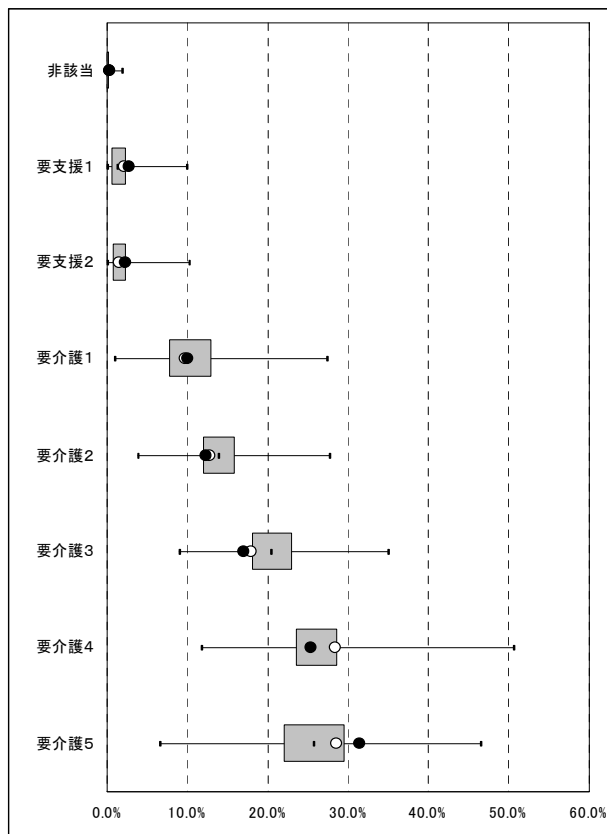

500件以上送信自治体				
最小値	第1四分位点	中央値	第3四分位点	最大値
0.0	0.0	0.0	0.0	1.8
0.0	0.5	1.2	2.3	9.9
0.0	0.6	1.3	2.3	10.1
0.9	7.6	10.0	13.0	27.4
3.8	11.8	13.8	15.9	27.6
9.0	18.0	20.3	22.9	35.0
11.7	23.4	25.7	28.6	50.5
6.5	21.9	25.6	29.4	46.5

※認定支援ネットワークに500件以上送信のあった市区町村(1,054)にて箱ひげ図を作成。

IV. 審査判定データ（集計項目について）

◆集計項目について

(3) 重度変更／軽度変更（一次判定から二次判定への変更）

- ・**重度変更**：二次判定結果が一次判定結果より重度に変更されたケース
- ・**軽度変更**：二次判定結果が一次判定結果より軽度に変更されたケース
- ・**集計表に表示されているパーセンテージ**：集計対象件数に占める重度、軽度変更件数の割合

○一次判定結果からの重度変更、軽度変更は、特記事項および主治医意見書に基づき、審査会委員の議論（通常の例に比べ介護の手間がかかる／かからないの視点による議論）により決定されます。また、変更する際には、特記事項および主治医意見書の記載内容から理由を明らかにすることが求められます。

○したがって、重度・軽度の変更率は、審査会における議論の過程や内容を反映した結果を示しており、貴市区町村（審査会）の状況を把握するための材料となります。

<集計結果>

- 集計表は、貴市区町村（審査会）、都道府県、全国の変更件数、および変更率を表示しています。
- ヒストグラムは、全国の状況（ばらつき状況）、および貴市区町村（審査会）の位置情報を表示しています。

※集計結果の信頼性の観点から、ヒストグラムは認定支援ネットワークに期間中500件以上送信のあった市区町村にて作成しています。

※一次判定結果「要支援2」→二次判定結果「要介護1」、一次判定結果「要介護1」→二次判定結果「要支援2」のケースについては、同じ基準時間内（32分以上50分未満）における振り分けであることから、重度変更・軽度変更のいずれでもなく、「変化なし」として取り扱っています。前回二次判定→今回一次判定の集計についても同様です。

(3)-1 一次判定別にみた重度／軽度変更（要介護度区分の内訳）

- ・**一次判定別にみた重度／軽度変更（要介護度区分の内訳）**：要介護度別の重度、軽度変更件数
- ・**集計表に表示されているパーセンテージ**：重度、軽度変更全体に占める各要介護度の重度、軽度変更件数の割合

(3)-2 一次判定別にみた重度／軽度変更（各要介護度区分に占める割合）

- ・**一次判定別にみた重度／軽度変更（各要介護度区分に占める割合）**：要介護度別の重度、軽度変更件数
- ・**集計表に表示されているパーセンテージ**：各要介護度区分の件数に占める重度、軽度変更件数の割合

○一次判定別にみた重度／軽度変更の割合は、一次判定結果の各要介護度区分に占める変更の割合を重度、軽度別に示しており、どの要介護度区分からの変更が多いのか／少ないのかといった変更状況を把握することができます。

(3)-3 申請区分別にみた重度／軽度変更

- ・**申請区分別にみた重度／軽度変更**：新規申請、更新申請、区分変更申請別にみた重度、軽度変更件数
- ・**集計表に表示されているパーセンテージ**：各申請区分に占める重度、軽度変更件数の割合

○申請区分別にみた重度／軽度変更の割合は、新規／更新／区分変更申請の各申請区分に占める変更の割合を重度、軽度別に示しており、全体の変更率ではみえなかった申請区分による変更状況の差を把握することができます。

IV. 審査判定データ（集計項目について）

◆集計項目について

(3)-4 更新申請者における前回二次判定→今回一次判定の変化

・更新申請者における前回二次判定→今回一次判定の変化：

更新申請者について、今回一次判定が前回二次判定から「軽度化／変化なし／重度化」した件数

・集計表に表示されているパーセンテージ：更新申請者に占める割合

・**前回二次判定から軽度化**：今回一次判定結果が前回二次判定結果と比較して要介護度区分が下がったケース

・**前回二次判定から変化なし**：今回一次判定結果が前回二次判定結果と比較して要介護度区分が変わらなかったケース

・**前回二次判定から重度化**：今回一次判定結果が前回二次判定結果と比較して要介護度区分が上がったケース

○更新申請者における前回二次判定→今回一次判定の変化は、前回二次判定結果から今回一次判定結果への変化状況を示しており、その構成比および各変化状況の全国における位置状況について把握することができます。

※前回二次判定結果「要支援2」→今回一次判定結果「要介護1」、前回二次判定結果「要介護1」→今回一次判定結果「要支援2」のケースについては、「(3) 重度変更／軽度変更」における「要支援2」⇔「要介護1」の取り扱いと同様とし、重度変更・軽度変更のいずれでもなく、「変化なし」に該当します。

(3)-5 前回二次判定→今回一次判定の変化別にみた重度／軽度変更

・前回二次判定→今回一次判定の変化別にみた重度／軽度変更：

更新申請者について、前回判定から今回一次判定が「軽度化／変化なし／重度化」したケースの

重度、軽度変更（一次判定結果から二次判定結果への変更）件数

・集計表に表示されているパーセンテージ：「軽度化／変化なし／重度化」の各変化状況に占める割合

○前回二次判定→今回一次判定の変化別にみた重度／軽度変更は、更新申請者について、前回二次判定結果から今回一次判定結果が軽度化したケース、変化がなかったケース、重度化したケースの重度変更および軽度変更の状況を示しており、前回二次判定結果からの変化による変更状況の差を把握することができます。

IV. 審査判定データ

(3) 重度変更／軽度変更（一次判定から二次判定への変更）

	B市	
集計対象件数	13,611	(100.0%)
⇒重度変更	1,600	(11.8%)
⇒軽度変更	190	(1.4%)

	B県		全国	
	42,828	(100.0%)	3,063,924	(100.0%)
	4,333	(10.1%)	308,558	(10.1%)
	841	(2.0%)	57,442	(1.9%)

>>重度変更

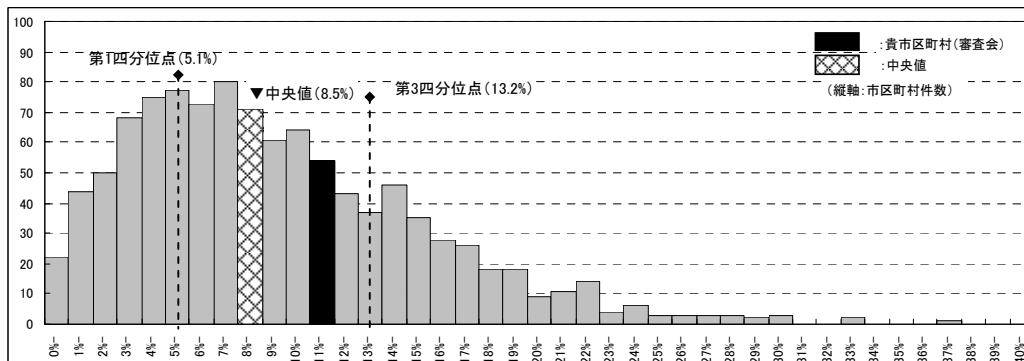

>>軽度変更

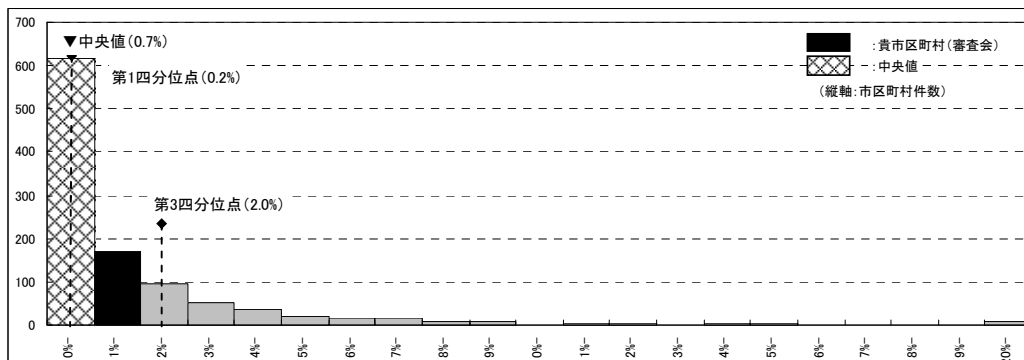

(3)-1 一次判定別に見た重度／軽度変更(要介護度区分の内訳)

	B市	
重度変更	1,600	(100.0%)
非該当	490	(30.6%)
要支援1	351	(21.9%)
要支援2	6	(0.4%)
要介護1	250	(15.6%)
要介護2	132	(8.3%)
要介護3	149	(9.3%)
要介護4	222	(13.9%)
軽度変更	190	(100.0%)
要支援1	23	(12.1%)
要支援2	78	(41.1%)
要介護1	6	(3.2%)
要介護2	27	(14.2%)
要介護3	6	(3.2%)
要介護4	27	(14.2%)
要介護5	23	(12.1%)

	B県		全国	
	4,333	(100.0%)	308,558	(100.0%)
	1,352	(31.2%)	69,587	(22.6%)
	1,135	(26.2%)	79,065	(25.6%)
	10	(0.2%)	4,144	(1.3%)
	625	(14.4%)	58,349	(18.9%)
	347	(8.0%)	32,062	(10.4%)
	362	(8.4%)	27,652	(9.0%)
	502	(11.6%)	37,699	(12.2%)
	841	(100.0%)	57,442	(100.0%)
	66	(7.8%)	3,840	(6.7%)
	186	(22.1%)	14,812	(25.8%)
	10	(1.2%)	1,083	(1.9%)
	135	(16.1%)	11,301	(19.7%)
	71	(8.4%)	5,879	(10.2%)
	178	(21.2%)	10,770	(18.7%)
	195	(23.2%)	9,757	(17.0%)

IV. 審査判定データ

(3) 重度変更／軽度変更（一次判定から二次判定への変更）

(3)-2 一次判定別に見た重度／軽度変更（各要介護区分に占める割合） ① 重度変更

	B市		B県		全国	
	件数	割合	件数	割合	件数	割合
非該当のうち重度変更した件数	490	86.1%	1,352	81.1%	69,587	73.5%
要支援1のうち重度変更した件数	351	11.8%	1,135	13.5%	79,065	15.2%
要支援2のうち重度変更した件数	6	0.3%	10	0.2%	4,144	0.9%
要介護1のうち重度変更した件数	250	8.7%	625	7.1%	58,349	9.6%
要介護2のうち重度変更した件数	132	7.6%	347	5.9%	32,062	7.2%
要介護3のうち重度変更した件数	149	12.5%	362	8.7%	27,652	8.3%
要介護4のうち重度変更した件数	222	16.6%	502	10.6%	37,699	11.2%
合計	1,600	12.7%	4,333	11.0%	308,558	11.0%

>>一次判定結果「非該当」に占める重度変更の割合

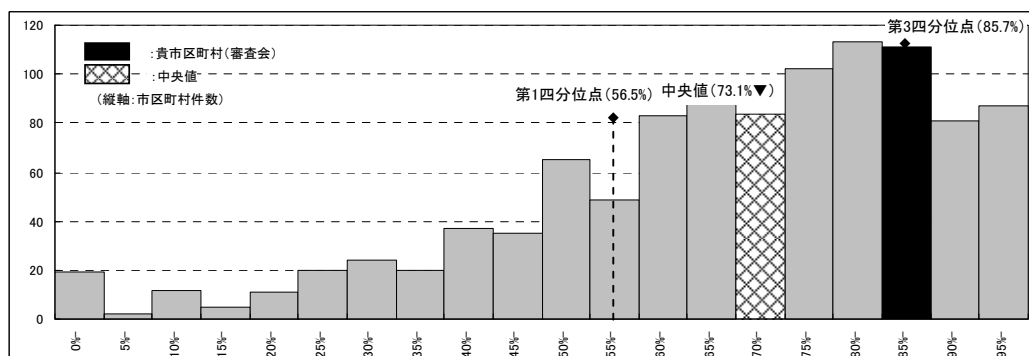

>>一次判定結果「要支援1」に占める重度変更の割合

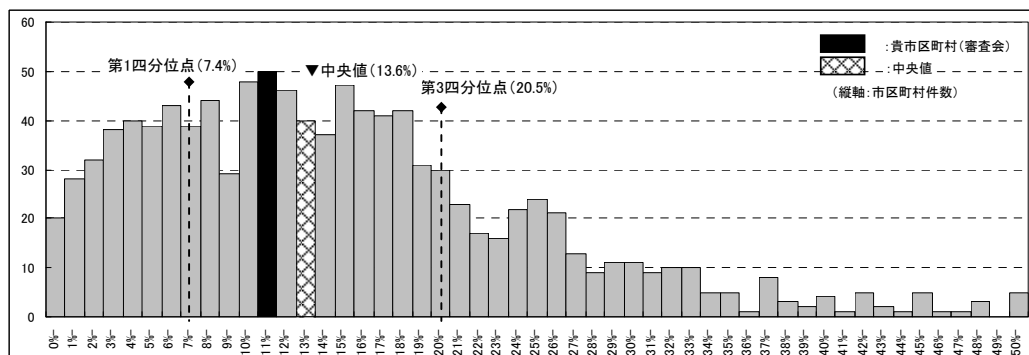

>>一次判定結果「要支援2」に占める重度変更の割合

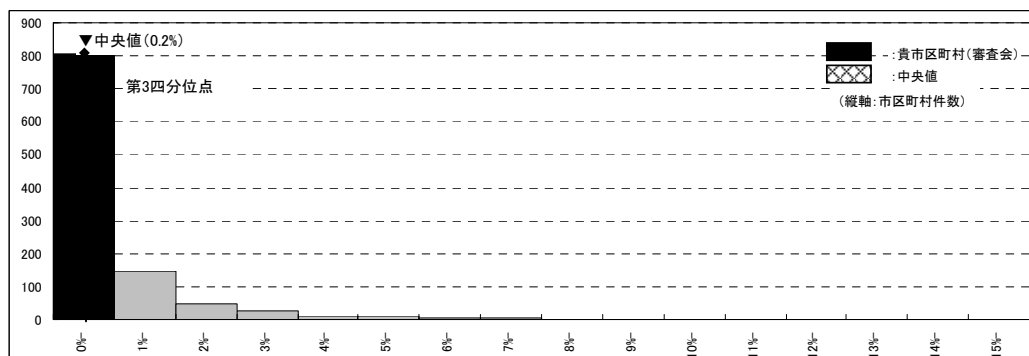

※一次判定結果「要支援2」→二次判定結果「要介護1」、一次判定結果「要介護1」→二次判定結果「要支援2」のケースについては、同じ基準時間内(32分以上50分未満)における振り分けであることから、重度変更・軽度変更のいずれでもなく、「変化なし」として取り扱っています。

IV. 審査判定データ

(3) 重度変更／軽度変更（一次判定から二次判定への変更）

(3)-2 一次判定別に見た重度／軽度変更（各要介護区分に占める割合） ① 重度変更

>>一次判定結果「要介護1」に占める重度変更の割合

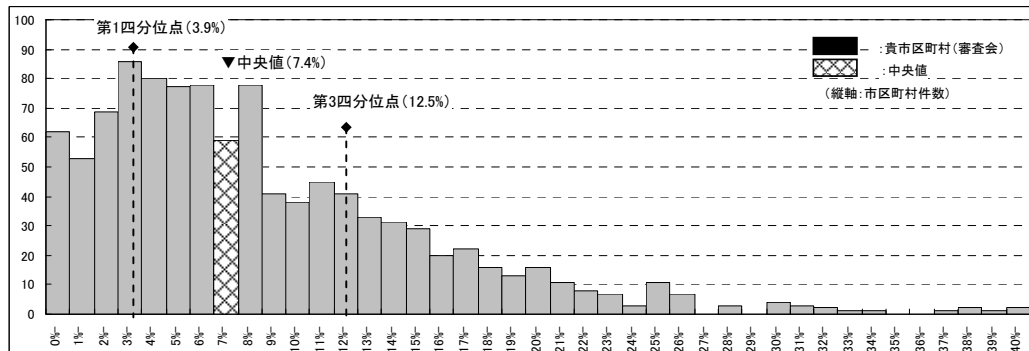

>>一次判定結果「要介護2」に占める重度変更の割合

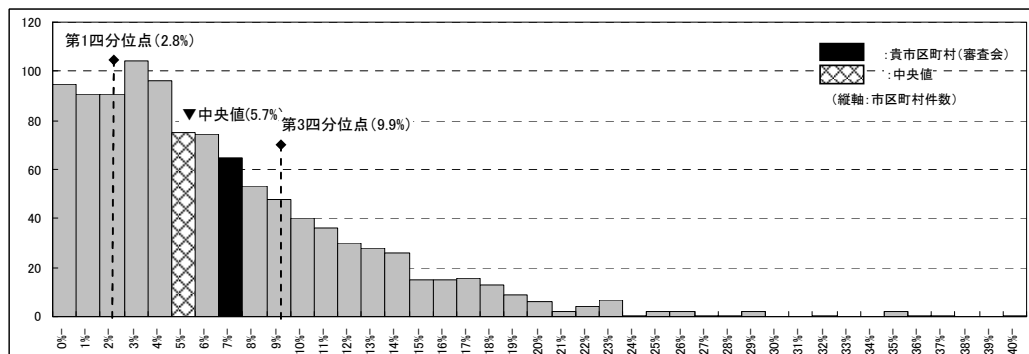

>>一次判定結果「要介護3」に占める重度変更の割合

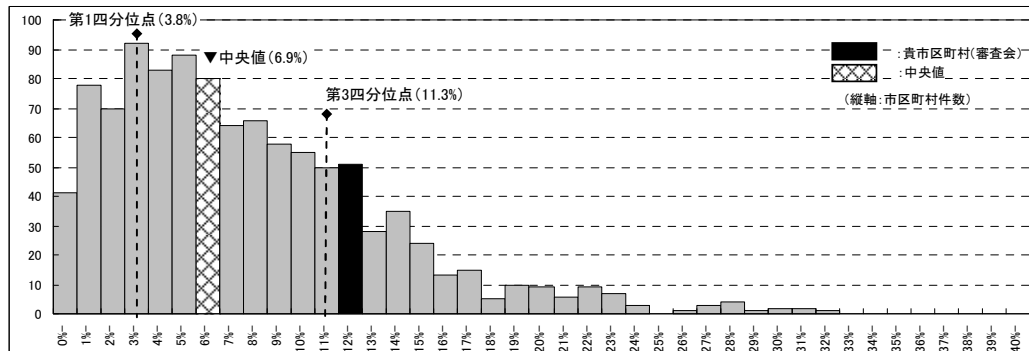

>>一次判定結果「要介護4」に占める重度変更の割合

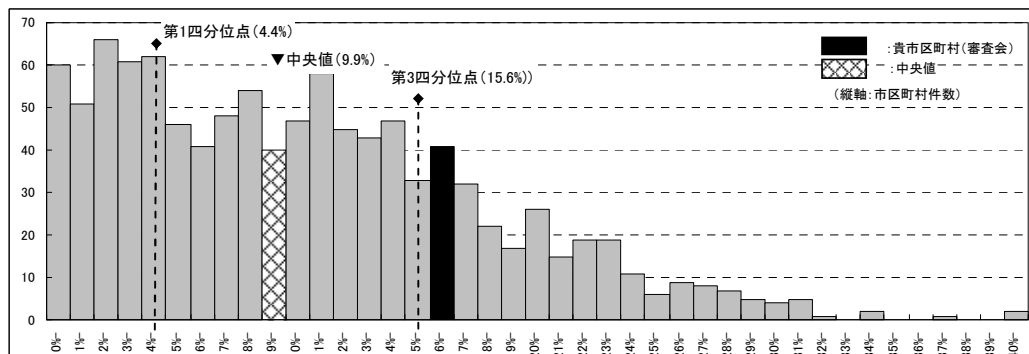

IV. 審査判定データ

(3) 重度変更／軽度変更（一次判定から二次判定への変更）

(3)-2 一次判定別にみた重度／軽度変更（各要介護区分に占める割合） ②軽度変更

	B市		B県		全国	
	件数	割合	件数	割合	件数	割合
要支援1のうち軽度変更した件数	23	0.8%	66	0.8%	3,840	0.7%
要支援2のうち軽度変更した件数	78	4.1%	186	3.2%	14,812	3.2%
要介護1のうち軽度変更した件数	6	0.2%	10	0.1%	1,083	0.2%
要介護2のうち軽度変更した件数	27	1.5%	135	2.3%	11,301	2.5%
要介護3のうち軽度変更した件数	6	0.5%	71	1.7%	5,879	1.8%
要介護4のうち軽度変更した件数	27	2.0%	178	3.8%	10,770	3.2%
要介護5のうち軽度変更した件数	23	2.3%	195	5.8%	9,757	3.8%
合計	190	1.5%	841	2.0%	57,442	1.9%

>>一次判定結果「要支援1」に占める軽度変更の割合

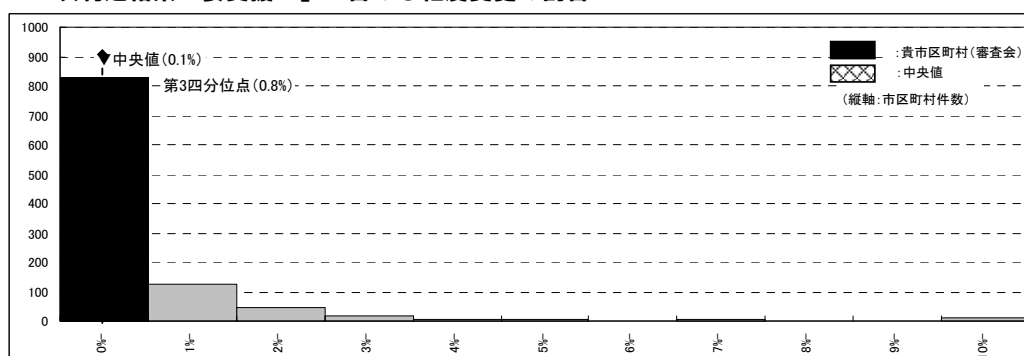

>>一次判定結果「要支援2」に占める軽度変更の割合

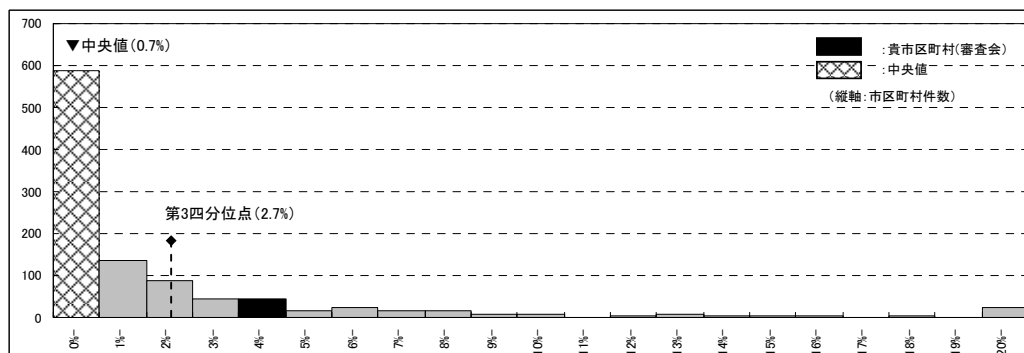

>>一次判定結果「要介護1」に占める軽度変更の割合

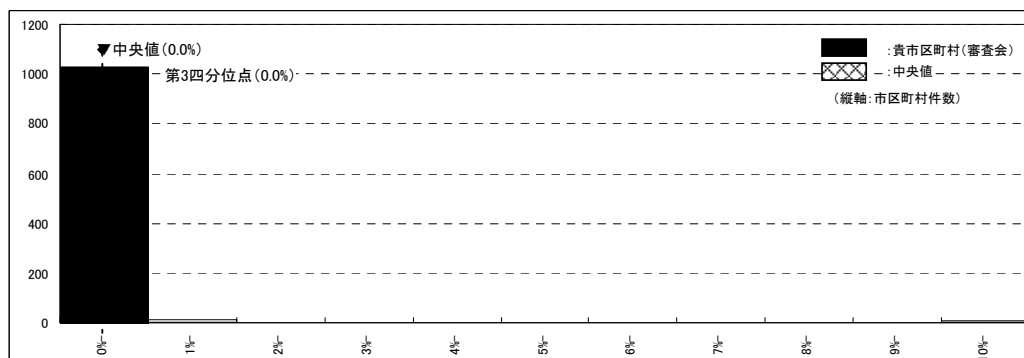

※一次判定結果「要支援2」→二次判定結果「要介護1」、一次判定結果「要介護1」→二次判定結果「要支援2」のケースについては、同じ基準時間内(32分以上50分未満)における振り分けであることから、重度変更・軽度変更のいずれでもなく、「変化なし」として取り扱っています。

IV. 審査判定データ

(3) 重度変更／軽度変更(一次判定から二次判定への変更)

(3)-2 一次判定別に見た重度／軽度変更(各要介護区分に占める割合) ②軽度変更

>>一次判定結果「要介護2」に占める軽度変更比率

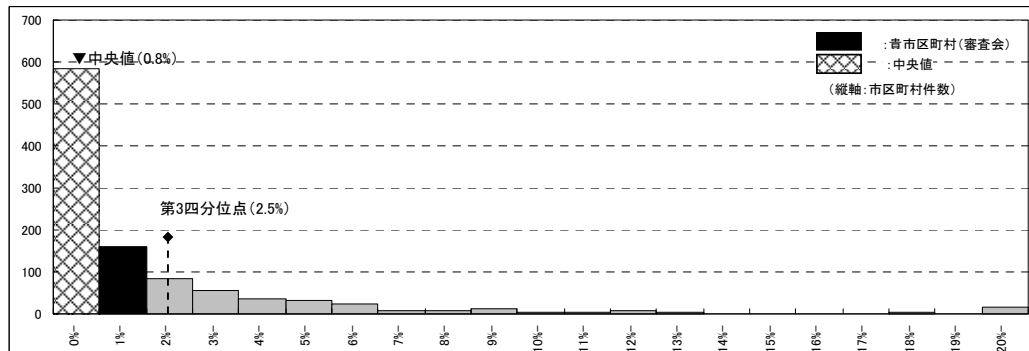

>>一次判定結果「要介護3」に占める軽度変更の割合

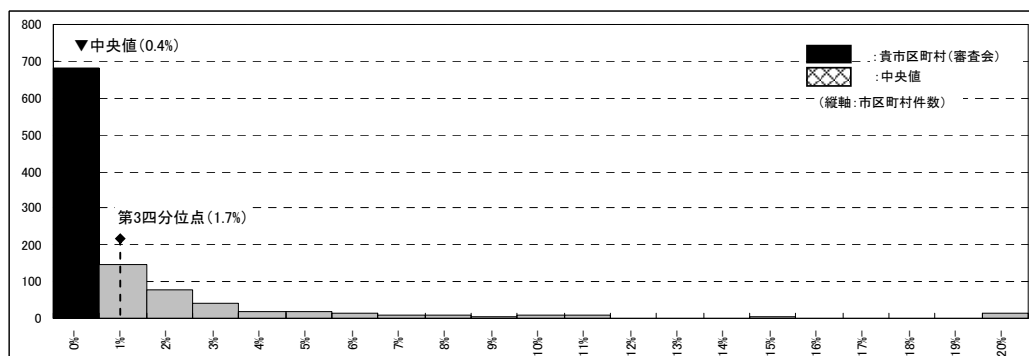

>>一次判定結果「要介護4」に占める軽度変更の割合

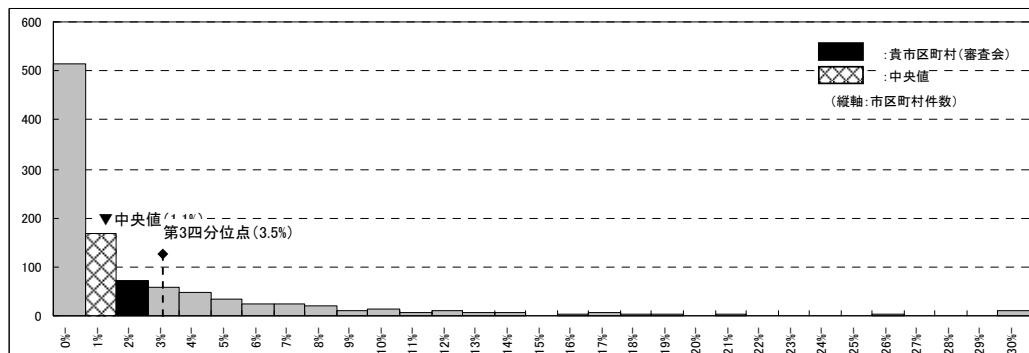

>>一次判定結果「要介護5」に占める軽度変更の割合

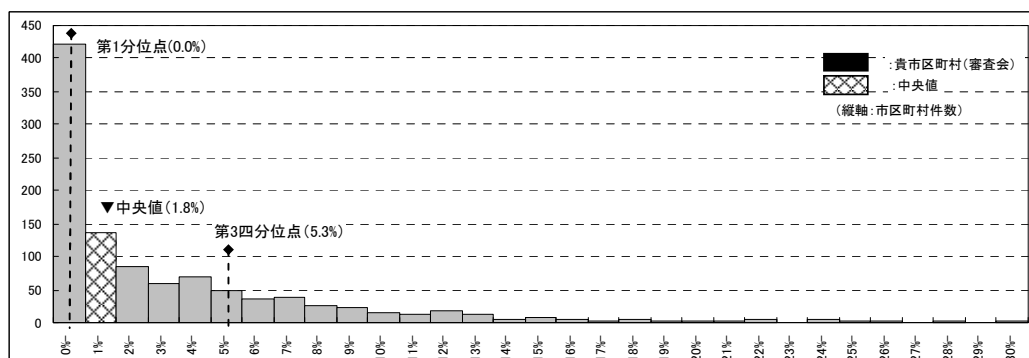

IV. 審査判定データ

(3) 重度変更／軽度変更(一次判定から二次判定への変更)

(3)-3 申請区別にみた重度／軽度変更 ①新規申請

	B市	
新規申請件数	3,976	(100.0%)
⇒ 重度変更	435	(10.9%)
⇒ 軽度変更	64	(1.6%)

	B県		全国	
新規申請件数	12,497	(100.0%)	986,113	(100.0%)
⇒ 重度変更	1,230	(9.8%)	84,918	(8.6%)
⇒ 軽度変更	291	(2.3%)	21,908	(2.2%)

>>新規申請における重度変更

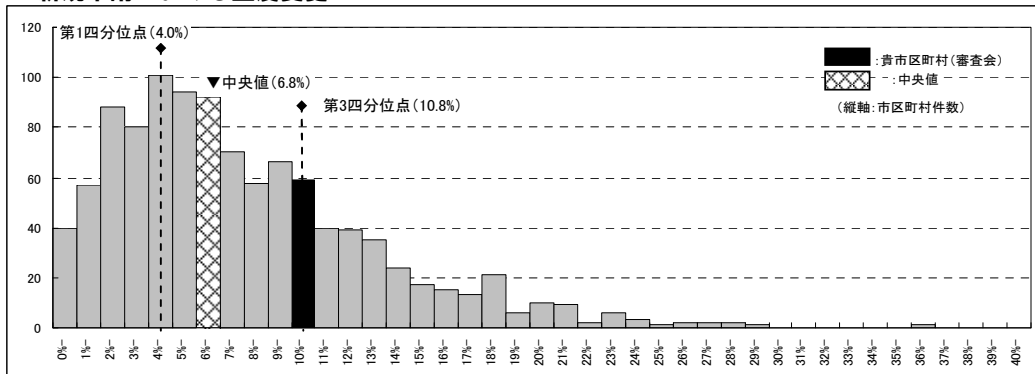

※認定支援ネットワークに500件以上送信のあった市区町村(1,054)にてヒストグラムを作成。中央値、第1、3四分位点についても同様。

>>新規申請における軽度変更

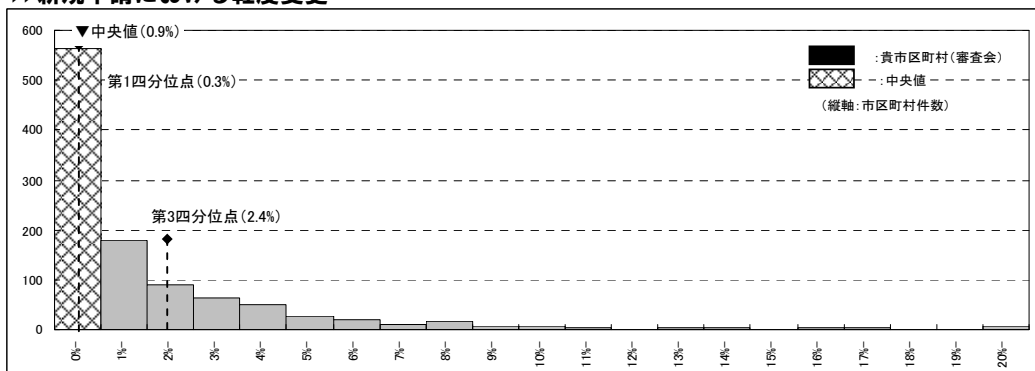

※認定支援ネットワークに500件以上送信のあった市区町村(1,054)にてヒストグラムを作成。中央値、第1、3四分位点についても同様。

IV. 審査判定データ

(3) 重度変更/軽度変更(一次判定から二次判定への変更)

(3)-3 申請区分別にみた重度・軽度変更 ②更新申請

	B市	
更新申請件数	8,895	(100.0%)
⇒重度変更	1,072	(12.1%)
⇒軽度変更	114	(1.3%)

	B県		全国	
	28,215	(100.0%)	1,886,984	(100.0%)
	2,906	(10.3%)	203,531	(10.8%)
	492	(1.7%)	31,027	(1.6%)

>>更新申請における重度変更

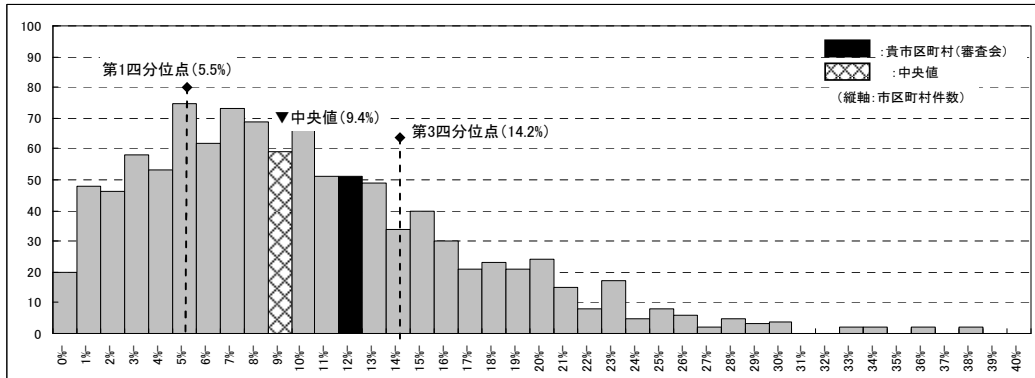

>>更新申請における軽度変更

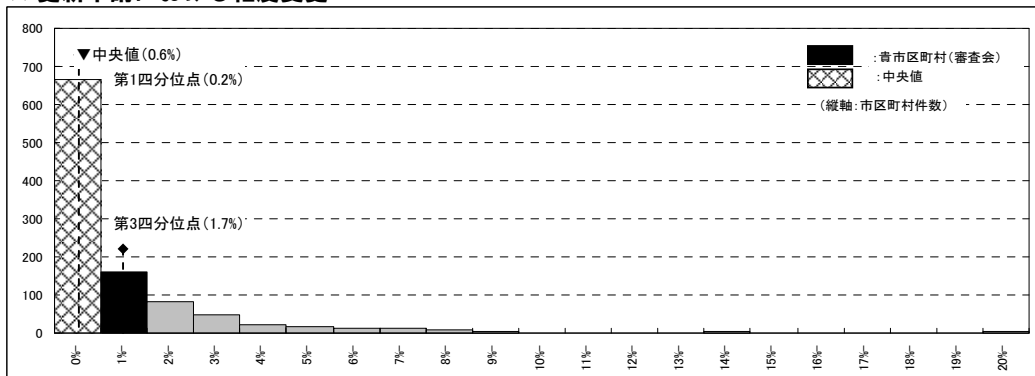

IV. 審査判定データ

(3) 重度変更/軽度変更(一次判定から二次判定への変更)

(3)-3 申請区分別にみた重度・軽度変更 ③区分変更申請

B市	
区分変更申請件数	740 (100.0%)
⇒ 重度変更	93 (12.6%)
⇒ 軽度変更	12 (1.6%)

B県		全国	
2,116	(100.0%)	190,827	(100.0%)
197	(9.3%)	20,109	(10.5%)
58	(2.7%)	4,507	(2.4%)

>>区分変更申請における重度変更

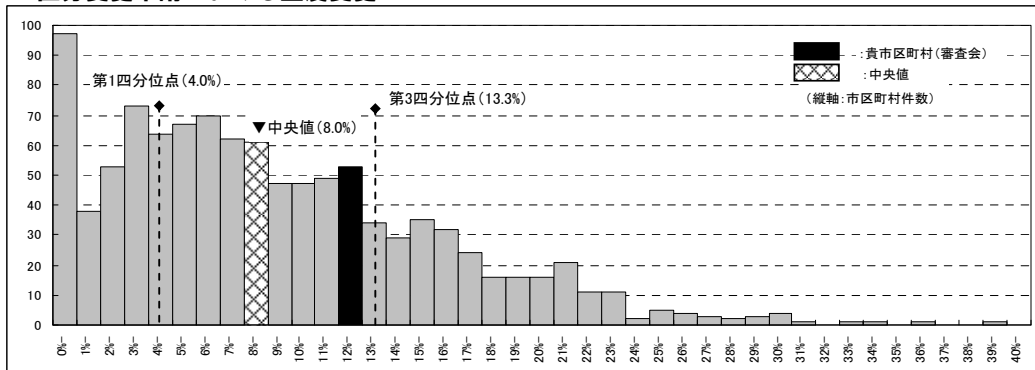

※認定支援ネットワークに500件以上送信のあった市区町村(1,054)にてヒストグラムを作成。中央値、第1、3四分位点についても同様。

>>区分変更申請における軽度変更

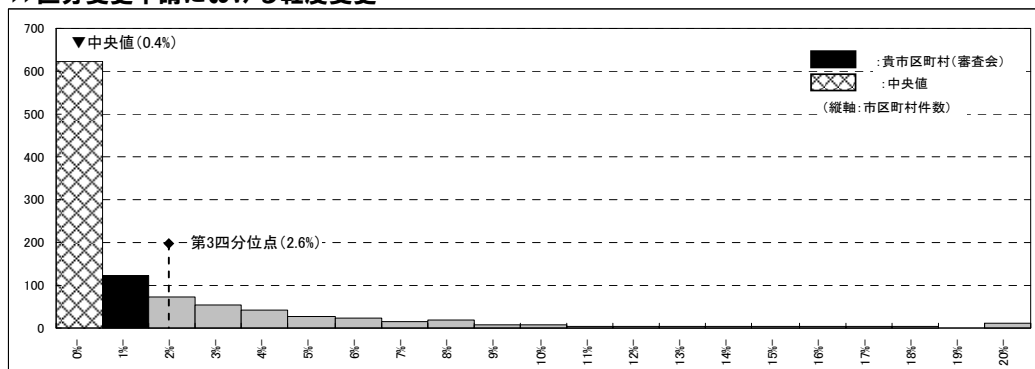

※認定支援ネットワークに500件以上送信のあった市区町村(1,054)にてヒストグラムを作成。中央値、第1、3四分位点についても同様。

IV. 審査判定データ

(3) 重度変更／軽度変更（一次判定から二次判定への変更）

(3)-4 更新申請者における前回二次判定→今回一次判定の変化

	B市		B県		全国	
更新申請件数	8,895	(100.0%)	28,215	(100.0%)	1,886,984	(100.0%)
⇒前回判定から軽度化	1,752	(19.7%)	5,521	(19.6%)	390,168	(20.7%)
⇒前回判定から変化なし	5,346	(60.1%)	16,745	(59.3%)	1,076,535	(57.1%)
⇒前回判定から重度化	1,797	(20.2%)	5,949	(21.1%)	411,785	(21.8%)
(前回結果なし)	0	(0.0%)	0	(0.0%)	8,496	(0.5%)

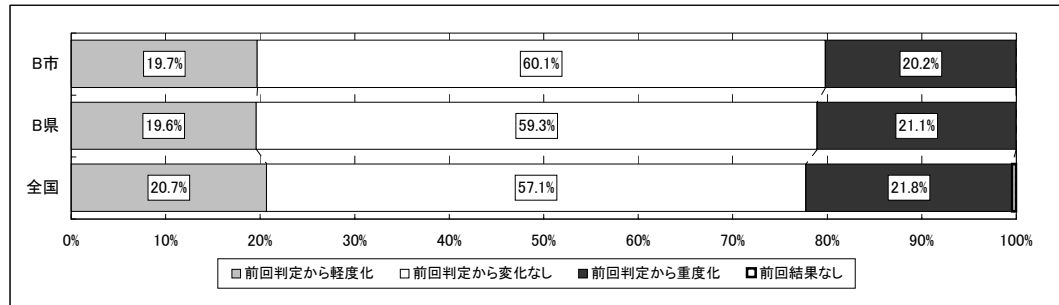

>>前回二次判定から今回一次判定が軽度化したケース

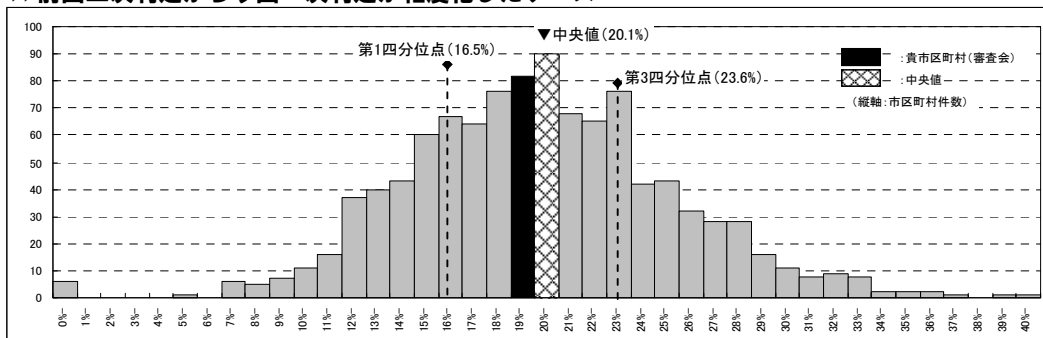

>>前回二次判定から今回一次判定が変化なしのケース

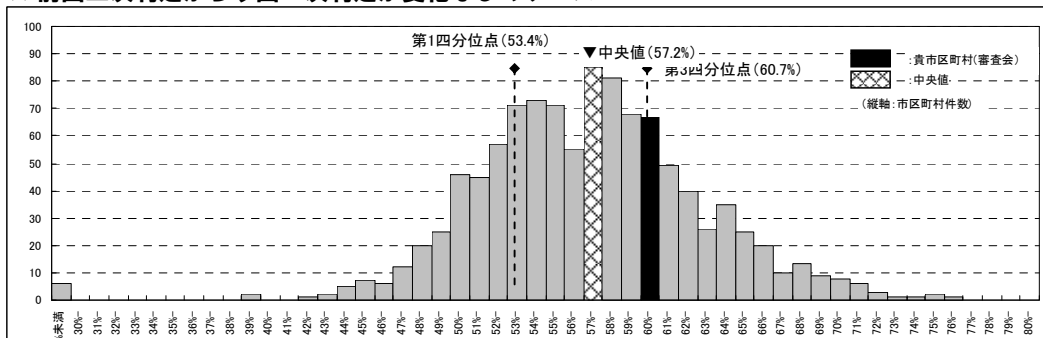

>>前回二次判定から今回一次判定が重度化したケース

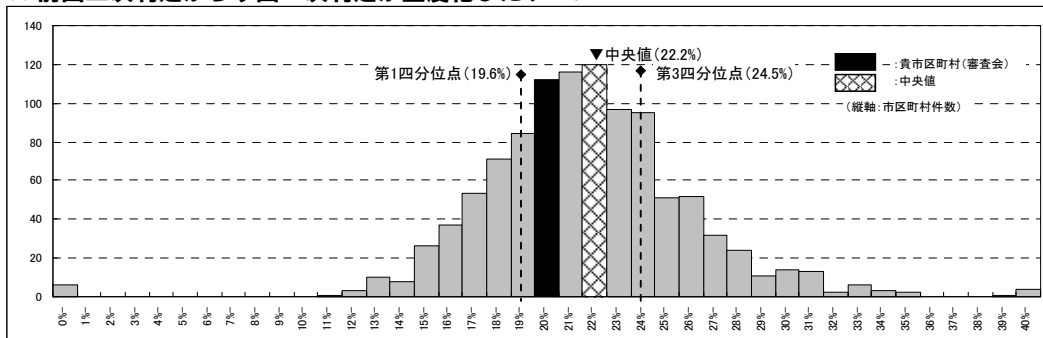

IV. 審査判定データ

(3) 重度変更／軽度変更(一次判定から二次判定への変更)

(3)-5 前回二次判定→今回一次判定の変化別にみた重度／軽度変更

①前回二次判定から今回一次判定が軽度化したケースの重度／軽度変更

	B市	
前回判定から軽度化	1,752	(100.0%)
⇒重度変更	887	(50.6%)
⇒軽度変更	2	(0.1%)

	B県		全国	
	5,521	(100.0%)	390,168	(100.0%)
	2,451	(44.4%)	171,689	(44.0%)
	7	(0.1%)	445	(0.1%)

>>前回二次判定から今回一次判定が軽度化したケースの重度変更

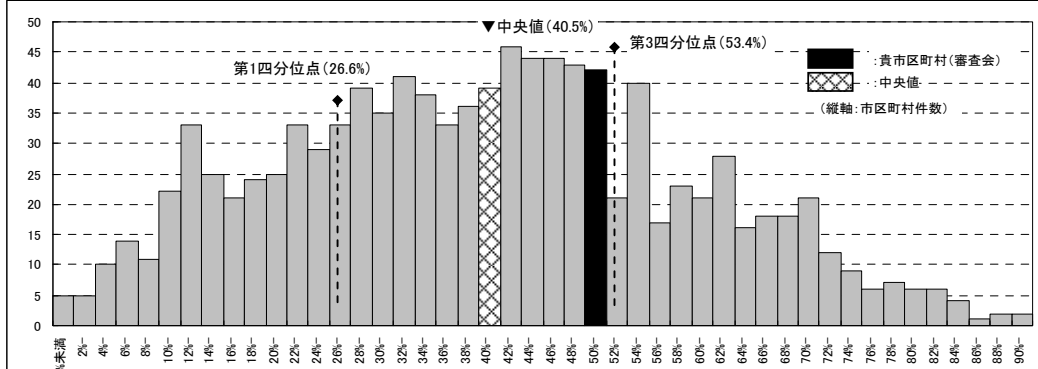

※認定支援ネットワークに500件以上送信のあった市区町村(1,054)にてヒストグラムを作成。中央値、第1、3四分位点についても同様。

>>前回二次判定から今回一次判定が軽度化したケースの軽度変更

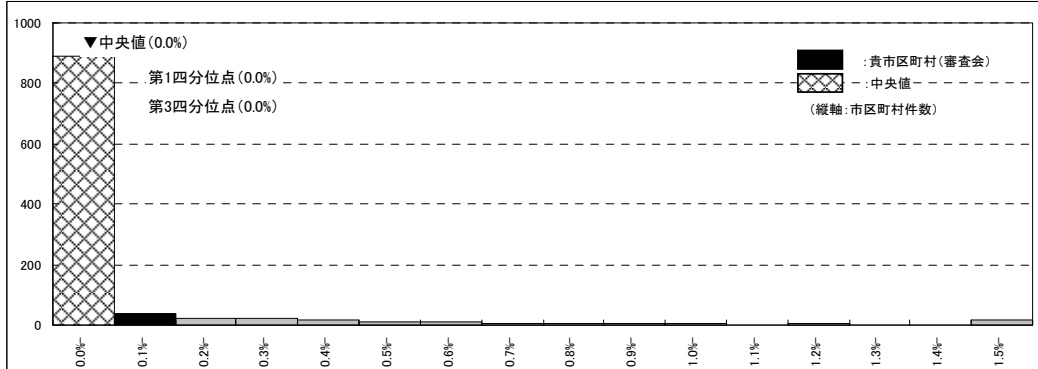

※認定支援ネットワークに500件以上送信のあった市区町村(1,054)にてヒストグラムを作成。中央値、第1、3四分位点についても同様。

IV. 審査判定データ

(3) 重度変更／軽度変更(一次判定から二次判定への変更)

(3)-5 前回二次判定→今回一次判定の変化別にみた重度／軽度変更

②前回二次判定から今回一次判定が変化なしのケースの重度／軽度変更

	B市		B県		全国	
前回判定から変化なし	5,346	(100.0%)	16,745	(100.0%)	1,076,535	(100.0%)
⇒重度変更	156	(2.9%)	393	(2.3%)	26,437	(2.5%)
⇒軽度変更	38	(0.7%)	103	(0.6%)	4,198	(0.4%)

>>前回二次判定から今回一次判定が変化なしのケースの重度変更

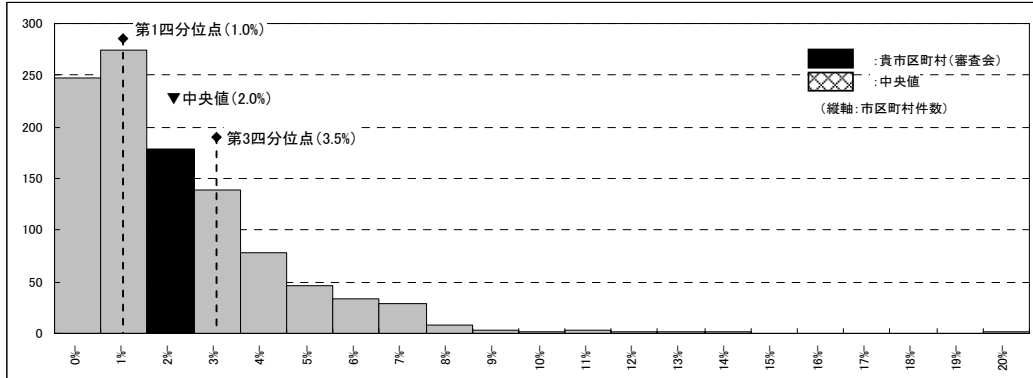

>>前回二次判定から今回一次判定が変化なしのケースの軽度変更

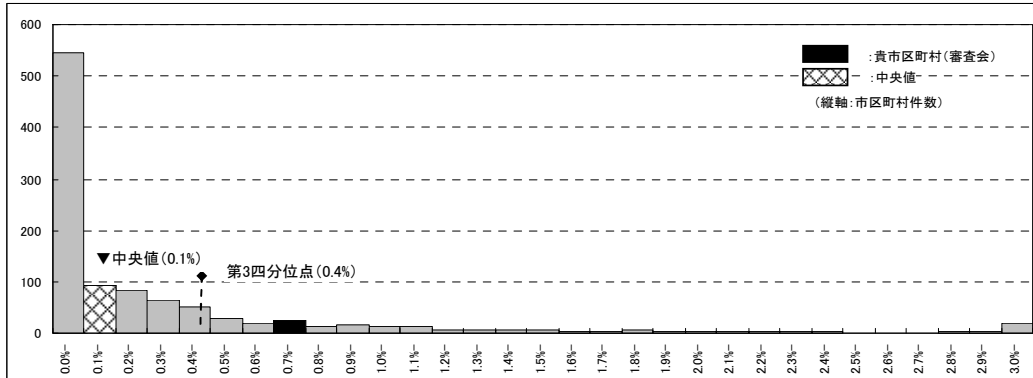

IV. 審査判定データ

(3) 重度変更／軽度変更(一次判定から二次判定への変更)

(3)-5 前回二次判定→今回一次判定の変化別にみた重度／軽度変更

③前回二次判定から今回一次判定が重度化したケースの重度／軽度変更

	B市	
前回判定から重度化	1,797	(100.0%)
⇒重度変更	29	(1.6%)
⇒軽度変更	74	(4.1%)

	B県		全国	
前回判定から重度化	5,949	(100.0%)	411,785	(100.0%)
⇒重度変更	62	(1.0%)	4,208	(1.0%)
⇒軽度変更	382	(6.4%)	26,328	(6.4%)

>>前回二次判定から今回一次判定が重度化したケースの重度変更

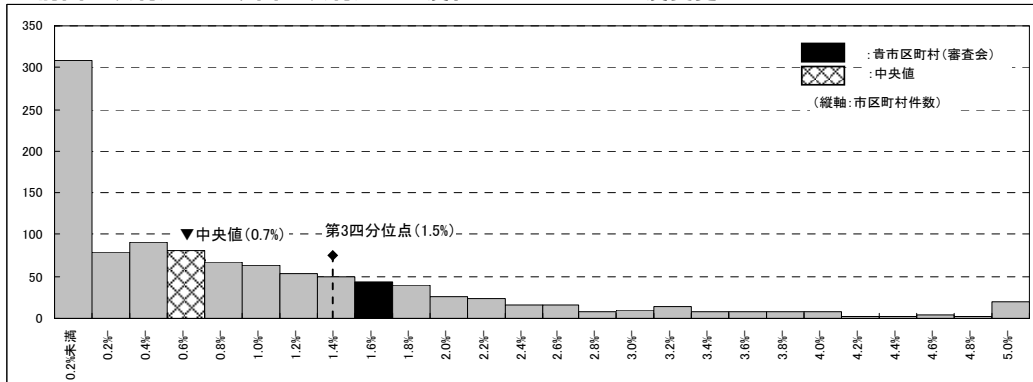

※認定支援ネットワークに500件以上送信のあった市区町村(1,054)にてヒストグラムを作成。中央値、第1、3四分位点についても同様。

>>前回二次判定から今回一次判定が重度化したケースの軽度変更

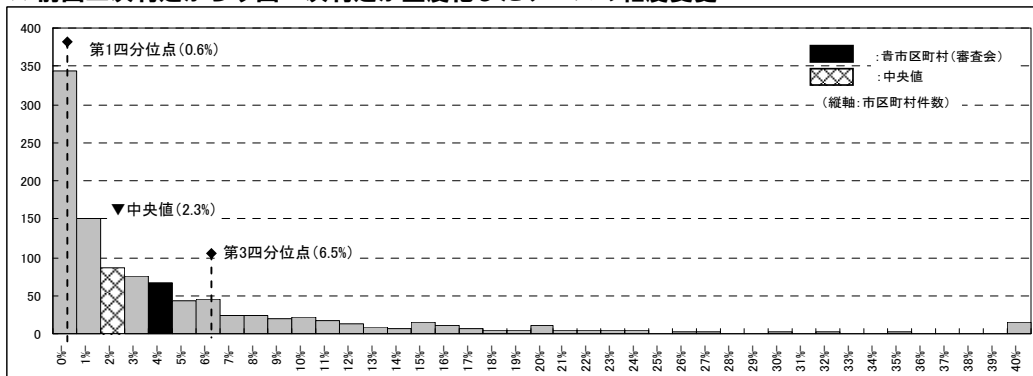

※認定支援ネットワークに500件以上送信のあった市区町村(1,054)にてヒストグラムを作成。中央値、第1、3四分位点についても同様。